

GRUNNMYND 2. HÆÐ 1:100

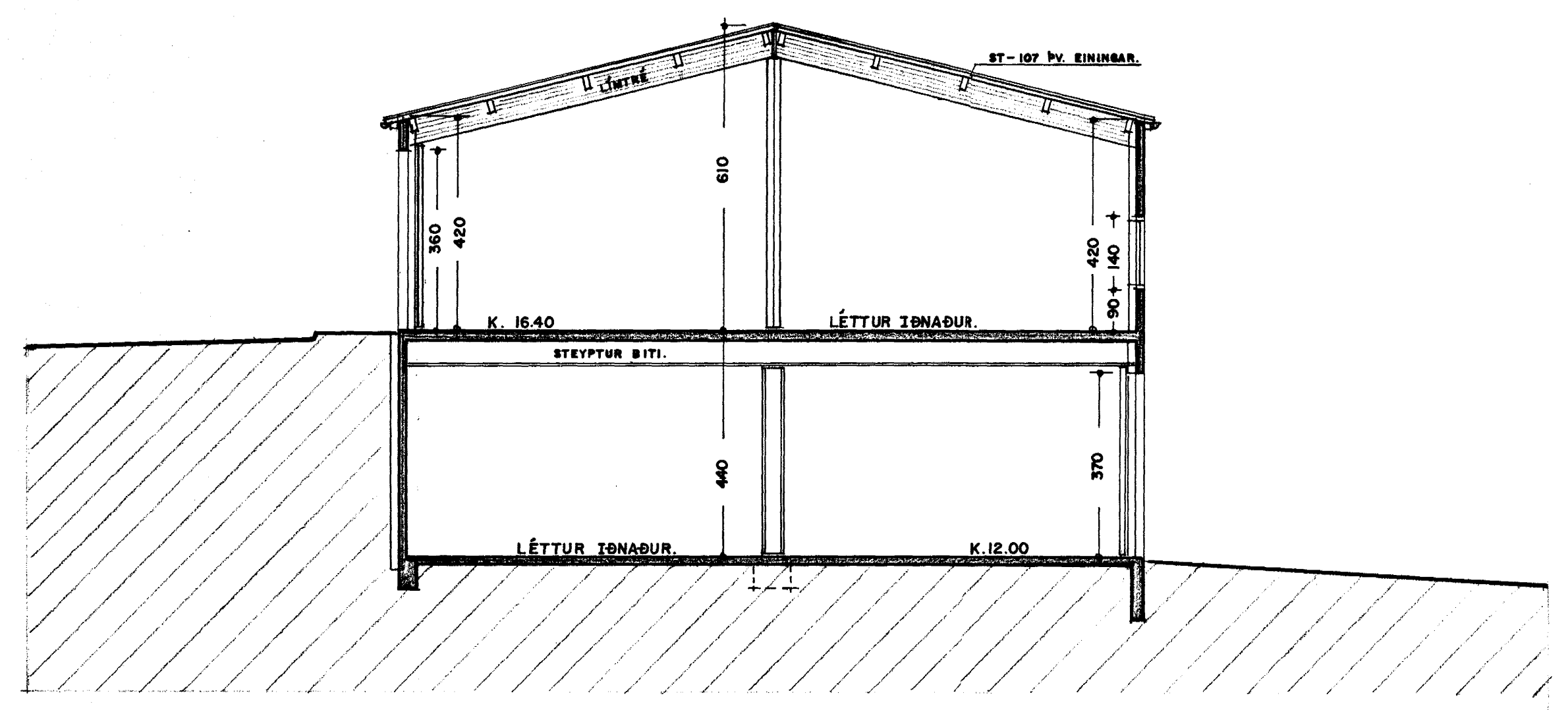

SNEIÐING. A - A 1:100

SKÝRINGAR:

Húsið er byggt upp sem hefðbundið steiðt hús, steiðt á staðnum.
Útveggir þúsaðir að utan með litaðri marmarapússningu.
Þakið er borið uppi með limtrégrind, og þarofaná, þakéiningar frá Yleiningu,
eða sambærilegar einingar.
U-gildi hússins eru eftirfarandi. Þak. = 0,3 Útveggir. = 0,4 Gluggar. = 3,0
Gólf á fyllingu. = 0,4
Húsið skal byggt í samræmi við núgildandi byggingareglugerðir.

ÖN sluccalaus rými skal loftræsta.

SÓTT VERÐUR SÉRSTAKLEGA UM ENDANLEGA NÝTINGU SÉRHVERS RÝMIS.

BREYTT STOÐVEGG MILLI HÚSA.
8.-8.-2000
BREYTT LÓÐARMÖRKUM. 30.-3.-2000

BREYTT INNRA SKIPULAGI 22.-6.-2001
Jón Guðmundsson

HVALEYRARBRAUT 29 HAFNARFIRÐI. GRUNNM.

VERK. NR. 207
TEIKN. NR. 03

DAGS. 9.-4.-1999 MÁL. 1:100
BREYTT.

JÓN GUÐMUNDSSON ARKITEKT
VINNUSTOFA. SKÚLAGÓTU 63 REYKJAVÍK. Sími. 652 6066

KT. 51061
326