

KP

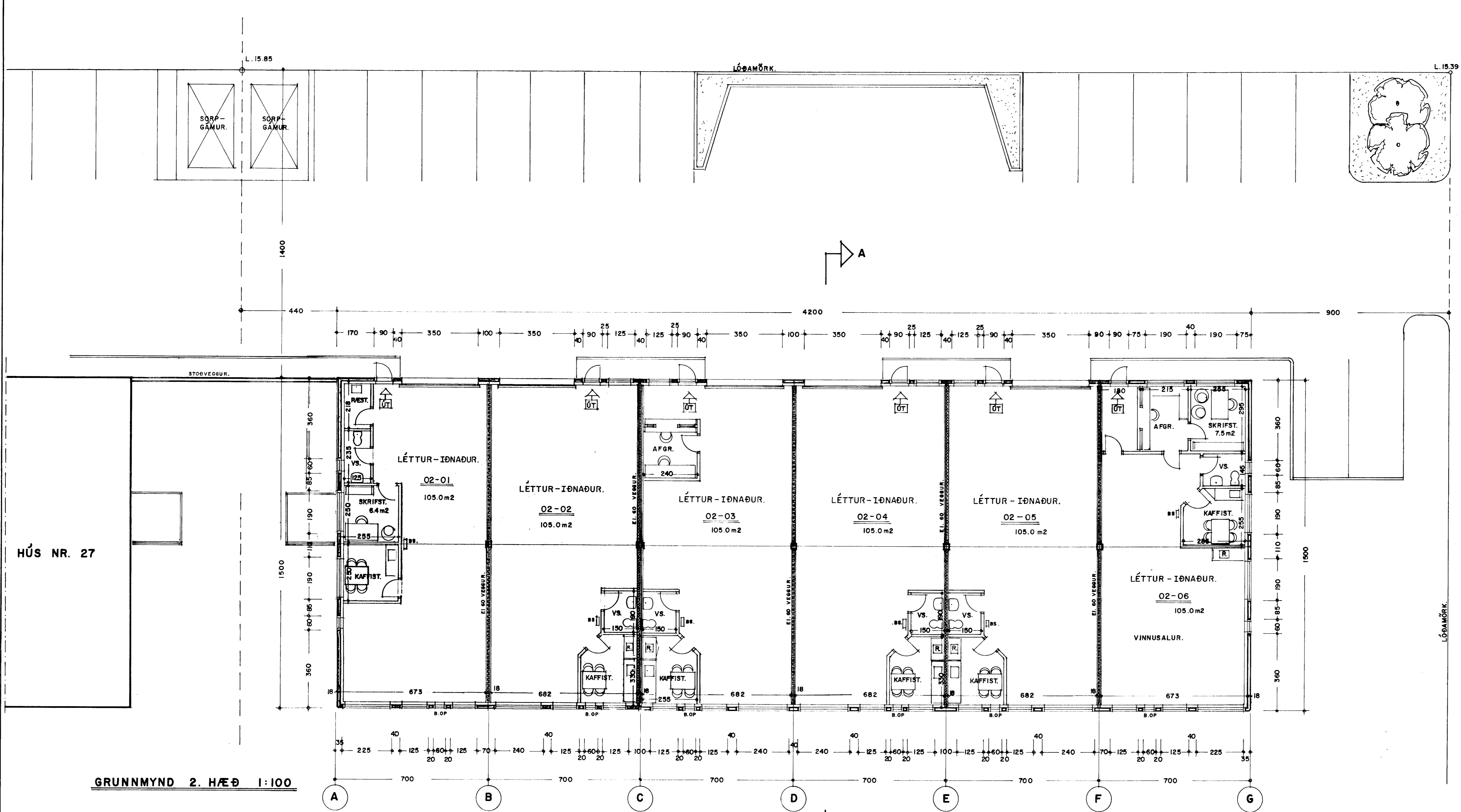

GRUNNMYND 2. HÆÐ 1:100

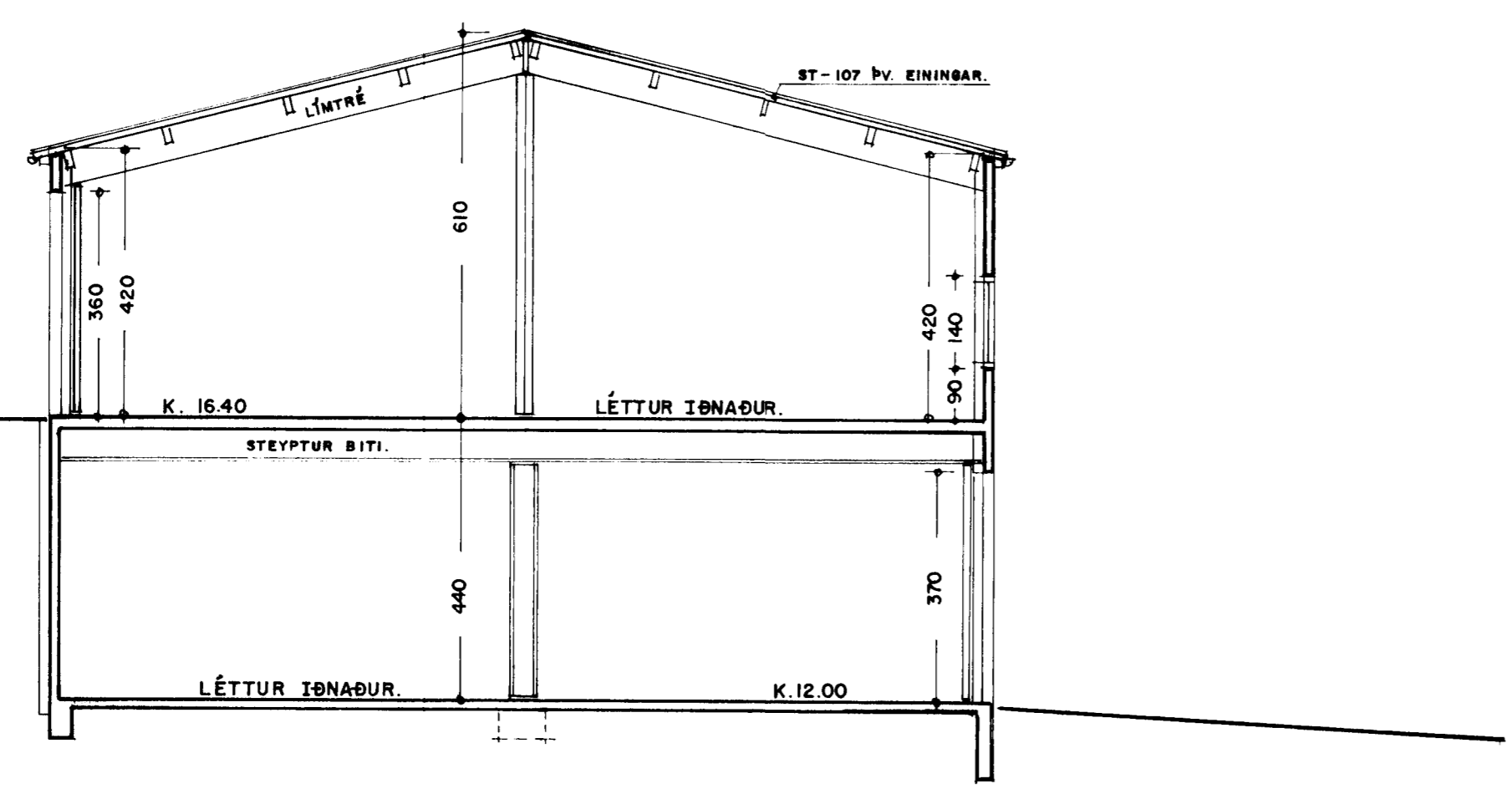

SNEIÐING. A - A 1:100

SKÝRINGAR.:

Húsið er byggt upp sem hefðbundið steisteypt hús, steypit á staðnum. Útveggir þússaðir að utan með litaððri marmarapússingu. Þakið er horið uppi með limtrésgrínd, og barofaná, þakeiningar frá Yleiningu, eða sambærilegar einingar. U-gildi hússins eru eftirfarandi: Þak = 0,3 Útveggir = 0,4 Gluggar = 3,0 Gólf á fyllingu = 0,4 Húsið skal byggt í samræmi við núgildandi byggingareglugerðir.

Öll gluggalaus rými skal loftræsta.

SÓTT VERÐUR SÉRSTAKLEGA UM ENDANLEGA NÝTINGU SÉRHVERS RÝMIS.

BREYTT STÖBVEGG MILLI HÚSA.
8.-8.-2000
BREYTT LÓÐARMÖRKUM. 30.-3.-2000

BREYTT INNRA SKIPLAGI. 9.-2.-2002
Jon Guðmundsson

BREYTT INNRA SKIPLAGI. 22.-6.-2001

HVALEYRARBRAUT 29 HAFNARFIRÐI. GRUNNM.

VERK. NR. 207 DAGS. 9.-4.-1999 MÁL. 1:100
TEIKN. NR. 03 BREYTT.

JÓN GUÐMUNDSSON ARKITEKT
VINNUSTOFA. SKÚLAGÖTU 63 REYKJAVÍK. Sími. 552 5055