

Samþykkt þann
22 FEB. 2002
Byggingafræðingur / Hafnarfróði
P.h. Kristján Þorarinsson

VERKLÝSING:

BURÐARVIRKI HÚSS ERU:
SÖKKLAR OG GÓLFPLATA ERU ÚR JÁRNBENTRI
STEINSTEYPU. SÖKKLAR OG BOTNPLATA ERU
EINANGRUÐ MEÐ 100 mm PLASTEINANGRUN.
ÚTVEGGIR ERU ÚR JÁRNBENTRI STEINSTEYPU
EINANRÆÐIR AÐ INNAN. EINANGRUN
SAMKVÆMT BYGGINGAREGLUGERÐ.
ÚTBYGGING NEÐRI HÆÐAR ER EINANGRUÐ AÐ
INNAN. ÚTVEGGIR ERU KLÆDDIR AÐ UTAN MEÐ
SÖKKULDÚK. LOFTPLATA ER KLÆDD AÐ OFAN
MEÐ VIÐURKENNDUM ÞAKDÚK. BURÐARVIRKI
NEÐRI HÆÐAR ER STEYPT GÓLFPLATA Á
STEYPTUM BITUM OG SÚLUM.
BURÐARVIRKI ÞAKS ER:
STÁLBITAR IPE SEM HVÍLA Á SÚLUM Í MIÐJU
HÚSI.
ÞVERT Á ÞÁ KOMA IPE STÁLBITAR MEÐ 2m
MILLIBILI. STÁLBURÐARVIRKI REI 60. OFAN Á ÞÁ
KOMU SAMLOKUEININGAR ÚR STÁLI MEÐ
100mm ÚRETHAN EINANGRUN. GLUGGASTYKKI
ERU ÚR GAGNVÖRÐUM VIÐ. TVÖFALT
EINANGRUNARGLER ER Í GLUGGUM. ALLAR
KLÆÐNINGAR INNAHÚSS ERU Í FLOKKI 1.
ELDVARNAR VEGGIR EI60 NÁ UPP AÐ EFSTU
KLÆÐNINGU.

KÓLNUNARTÖLUR HÚSS:
ÞAK 0,2
VEGGIR 0,4
GLUGGAR 2
VEGIÐ MEÐALTAL FYRIR GLUGGA OG
VEGGI(MINNA) ER 0,8.
STOÐVEGGIR VERÐA STEINSTEYPTIR
STÆRÐIR HÚSS

0101	VINNU SALUR	304,6m ²	1706,523m ³
0102	VINNU SALUR	308,0m ²	1722,409m ³
0201	VINNU SALUR	121,0m ²	591,360m ³
0202	VINNU SALUR	117,0m ²	604,540m ³
0203	VINNU SALUR	117,0m ²	604,540m ³
0204	VINNU SALUR	121,0m ²	591,360m ³

BRÚTTÓFLÖTUR 1092,0m²
BRÚTTÓ RÚMMÁL 6429,6m³
NÝTINGARHLUTFALL 0,52
BÍLASTÆÐI 26
ÓRÁÐSTAFAD RÝMI FYRIR FISKVINNSLU
FYRIRTÆKI OG ANNAN REKSTUR

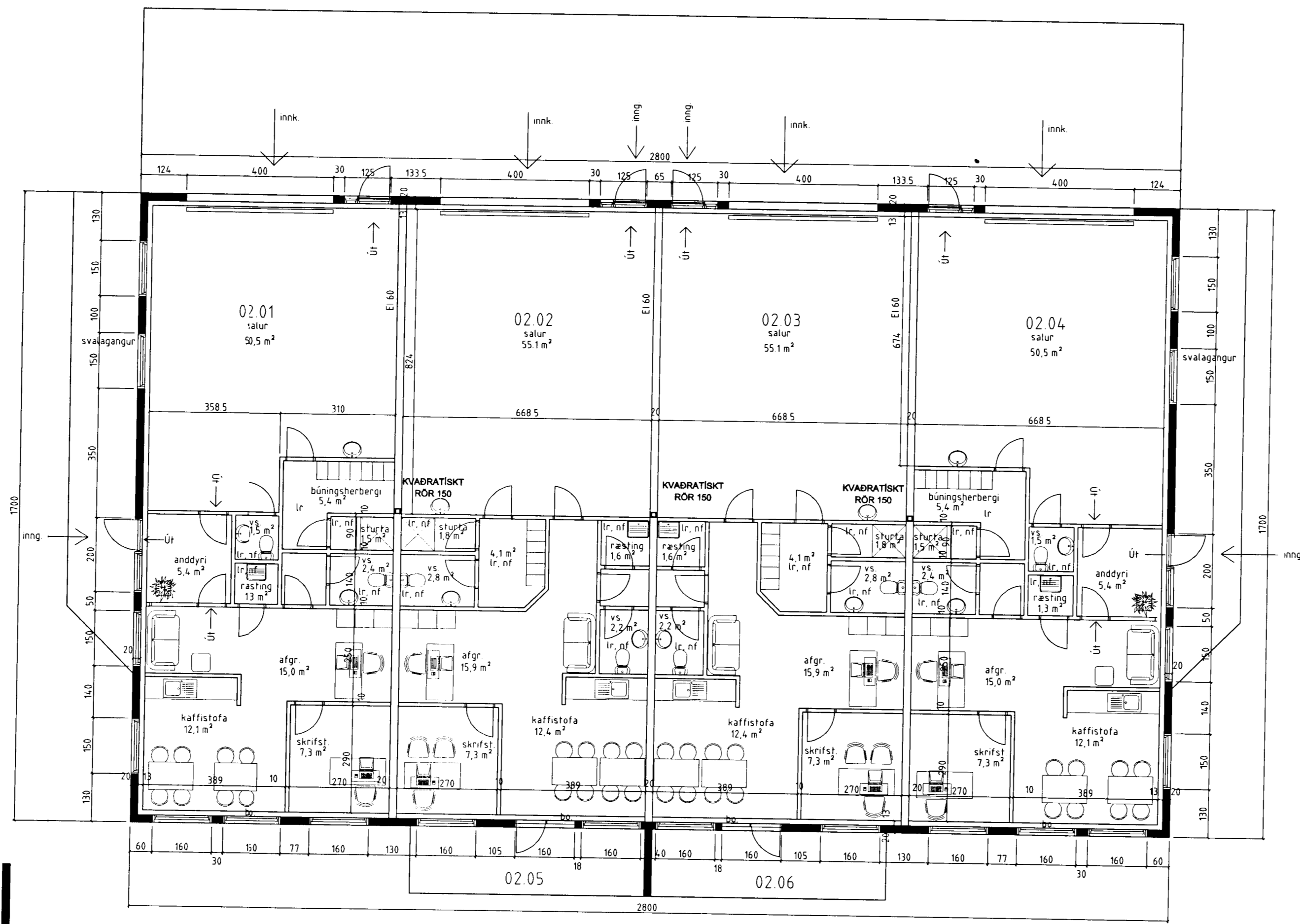

GRUNNMYND 2.HÆÐ 1:100

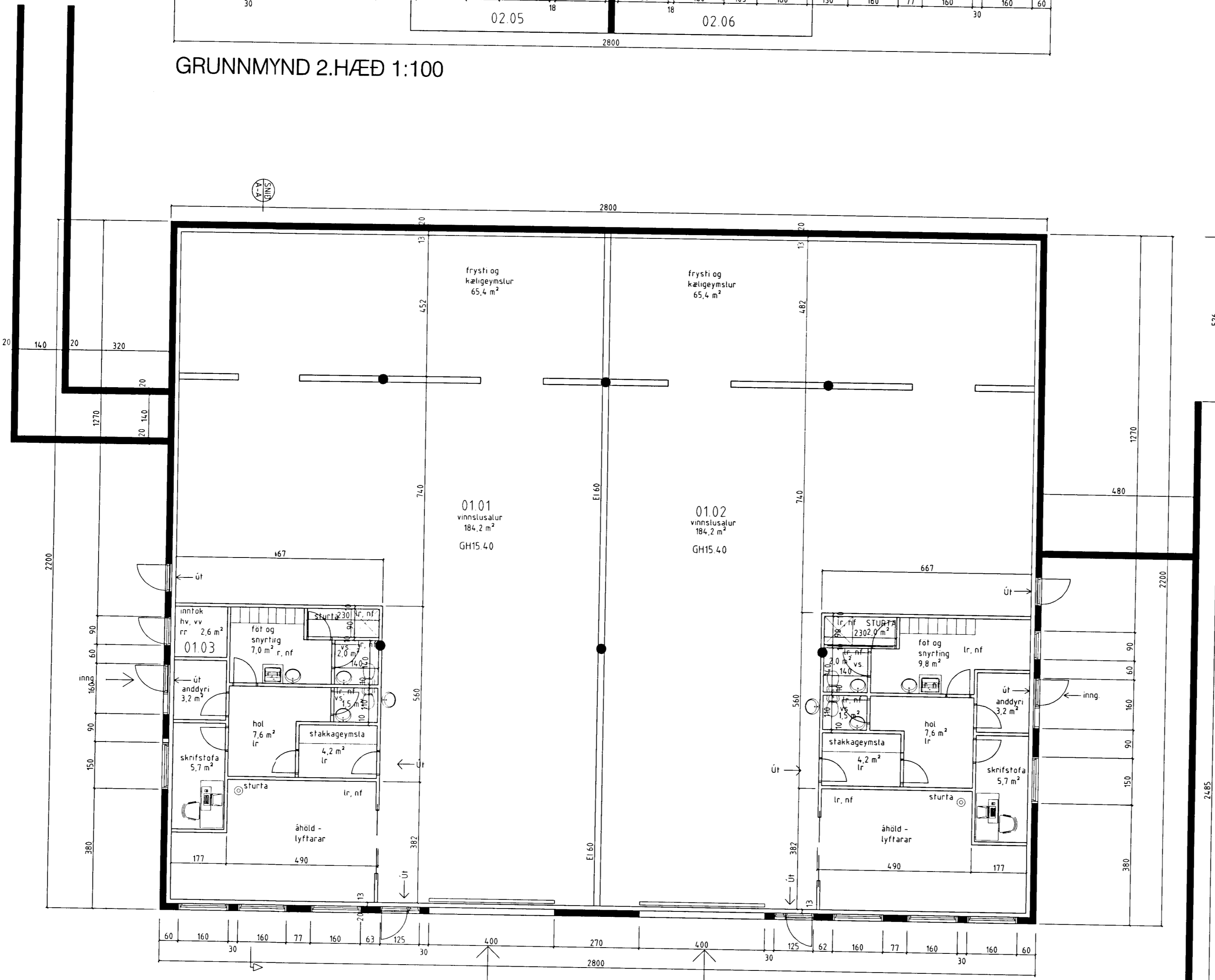

GRUNNMYND 1.HÆÐ 1:100

STEYPTUR
STOÐVEGGUR

22.02.2002
HEILBRIGGISEFTIRLITIS
HAFNARFJÁRDAR-
OG KÖRVAÐGSSVÆÐIS
Gæðastofa 7 210 Garðabæ,
P.h. Kristján Þorarinsson

Sigrún Ólaf

SOLARK
ARKITEKT
HUGVERKSMÍÐJUA
HVALEYRARBRAUT 33
GRUNNMYNDIR
M = 1:100
01.03.2001
BREYTINGAR: 16.05.01, 27.06.01, 05.09.01

SIGRÚN ÓLADÓTTIR ARKITEKT FAI
110753-4119
HRAUNBRÚN 31 220 HAFNARFJÓRÐUR
SÍMI 565 0703 - 861 2707 - FAX 565 4405
e-mail solark@vortex.is