

15. NOV. 2002

Þessi skjal hefur verið tekið tillit til og er virk, þar er gefin skilning á eigináhrifum fyrirlýðinganna hjá Fæðingamáli ríkisins og fjárfestingu Laxa.

*Handwritten signature*

HÚS ÁÐUR TEIKNAD AF KRISTJANI OLASVNI ARK.FAI. 1 FEB. 1992.

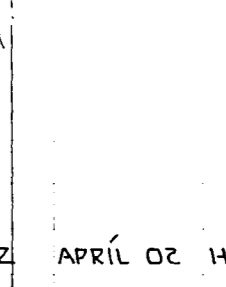
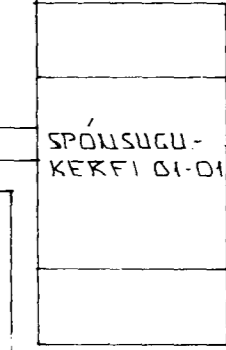
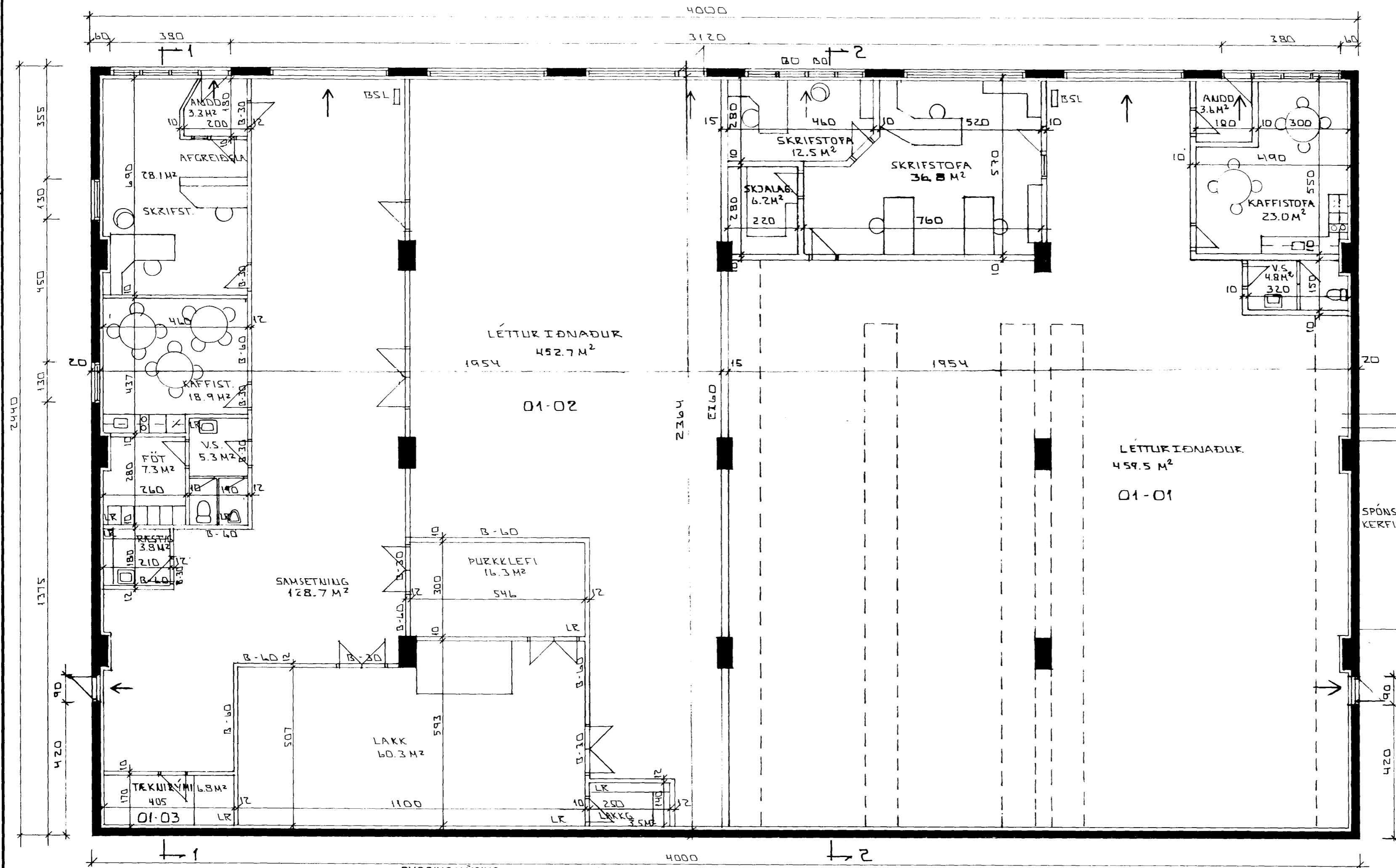

02 APRÍL 02 HÆÐ SKIPT ÍTVÆR EINIANGAR  
01 MAI 98 BETT VIÐTEXTA ÞYGGINGA OG BRUNV.  
STÆRD VINNSLUSALAR  
BR: DAGS. EDLI BR. SIGN.

HVALEYRARBRAUT 39  
HAFNARFIRÐI

GRUNNMUND - 1 HÆÐ

GRUNNMUND 1 HÆÐ - 1:100

BYGGINGALÝSING

HÚSIÐ ER STAÐSTEYPT TVEGGJA HÆÐA  
ÞAK BORIÐ AF LÍMTRÉTOGBANDSPERRUM LANGBÖND  
ÚR TIMBRI EINANGRUN STEINULL YSTA KLÆÐNING BÁRUJÁRN  
INNSTA KLÆÐNING SÉ JÁRNPLÖTUR  
EFTIR ÞAKINU ENDLÖNGU ER GLUGGI  
HÚSIÐ ER EINANGRAÐ OG MÚRHÚÐAÐ INNAN  
MILLIVEGGIR OG HÓLFUN SÉU B - VEGGIR SKV. TEIKNINGU  
KLÆÐNING VEGGJA SÉ AMK. Í FLOKKI 2  
HITUN ER MEÐ VATNSHITAKERFI (OFNAR) HITAVEITA  
BJÖRGUNAROP ERU MERKT Á TEIKNINGUM SEM OG ÚTGÖNGULEIÐIR  
SPÓNSUGUKERFI ERU Á BÄÐUM HÆÐUM SJÁLFSTÆTT FYRIR HVORA HÆÐ  
FRÁGANGUR SPÓNSUGUKERFIS VIÐ ÚTVEGG SKAL VERA ÞANNIG AÐ ELÐUR GETI  
EKKI BORIST FRÁ HÚSI Í GÁM EÐA ÖFUGT  
SPÓNASÓFNUNARGÁMAR ERU VIÐ AUSTURGAFL HÚSSINS

BRUNAVARNIR  
GLUGGI Í MÆNI ER ÚR AUÐBRENNANLEGU GLERI TIL REYKRÆSTINGAR  
Á BÄÐUM HÆÐUM SÉ VATNSÚÐAKERFI (SPRINKLER) SJÁLFSTÆTT FYRIR HVORA  
HÆÐ.  
LOFTRÆSTING ÚR LAKK / MÁLINGARKLEFUM SÉ SKV. REGLUGERÐUM  
BRUNASLÖNGUM (25M) VERÐI KOMIÐ FYRIR SKV. FYRIRMÆLUM OG  
Í SAMRÁÐI VIÐ ELÐVARNAREFTIRLIT  
SLÖKKVITÆKJUM VERÐI KOMIÐ FYRIR SKV. FYRIRMÆLUM OG  
Í SAMRÁÐI VIÐ ELÐVARNAREFTIRLIT  
VIÐ ÚTGÖNGULEIÐIR SKAL KOMIÐ FYRIR "ÚT" MERKJUM / LJÓSUM

MKV - 1:100  
DAGS. APRIL '97  
VERK NR. 9205  
TEIKN NR. 0-01  
HANNAD  
TEIKNAD GK  
YFIRFARIÐ

**TÆKNIÞJÓNUSTA**  
**SIGURÐAR ÞORLEIFSSONAR ehf**