

grunnm. 1. hæð

Byggingarlýsing

Burðarvirki 1. hæðar er úr steinsteypu sem steypt er á staðnum. Útveggir eru einangraðir að innan á hefðbundinn máta með 50mm plasteinangrun. Útveggir eru þússaðir að innan og utan.
Burðarvirki 2. hæðar er limtré, sem klætt er 55mm þykkum stál einangrunarsamlökum á veggum og 107mm á þaki. Frágangur burðarvirkis er skv. teikningum Limtrés hf dags. 20.07.2000 og 04.09.2000.
Öll klæðning er í flokki 1.
Litir í samráði við arkitekt

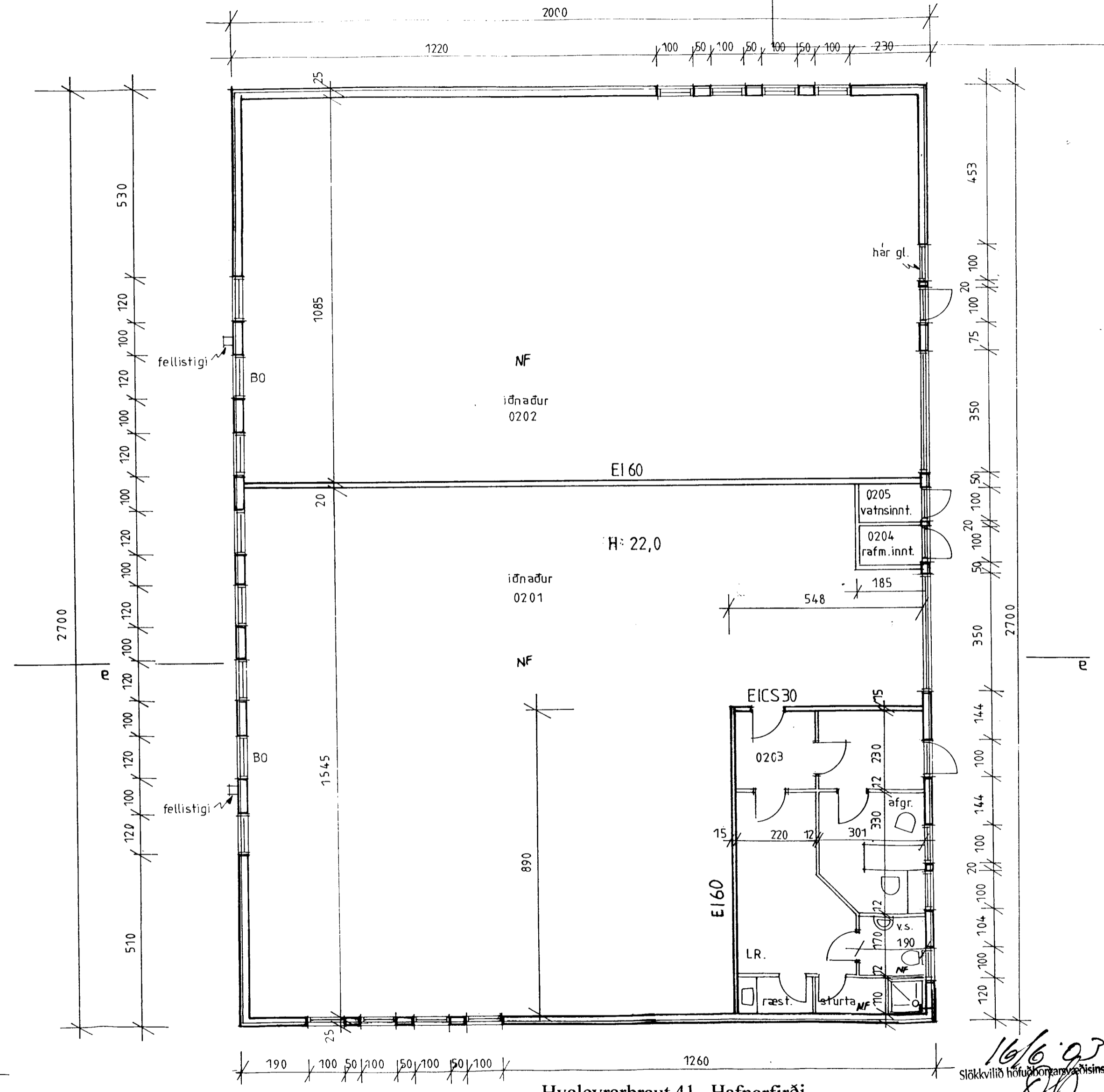

grunnm. 2 hæð

Hvaleyrarbraut 41, Hafnarfirði

teikning
Byggingam. t., grunnmyndir

dagsetning
29. apríl 1998

breytt
01.09.2002:
Burðarvirki 2 hæðar.
Útlit, litllega.
Stærðir leiðréttar.

kvarði
1:100

teikn. nr.
1/4

Nikulás Úlfar Músson arkitekt
Kt. 081256-5009
Óldutún 20
220 Hafnarfirði
Sími: 565 22 74

HEILBRIGÐISEFTIRLIT 5
HAFNARFJARDAR-
OG KÖPVOGSSVÆDIS
Gæðatorg 7-210 Garðabæ

16/6/03
Slökkvilið höfuðborgarsvæðisins hf.
S.P.

16.6.2003