

Sampykkt á fundi bygginga-  
nefndar p. 9.16 1993

BYGGINGAFULLTRÚINN  
Í HAFNARFIRÐI

*Sigríð Halldóttir*

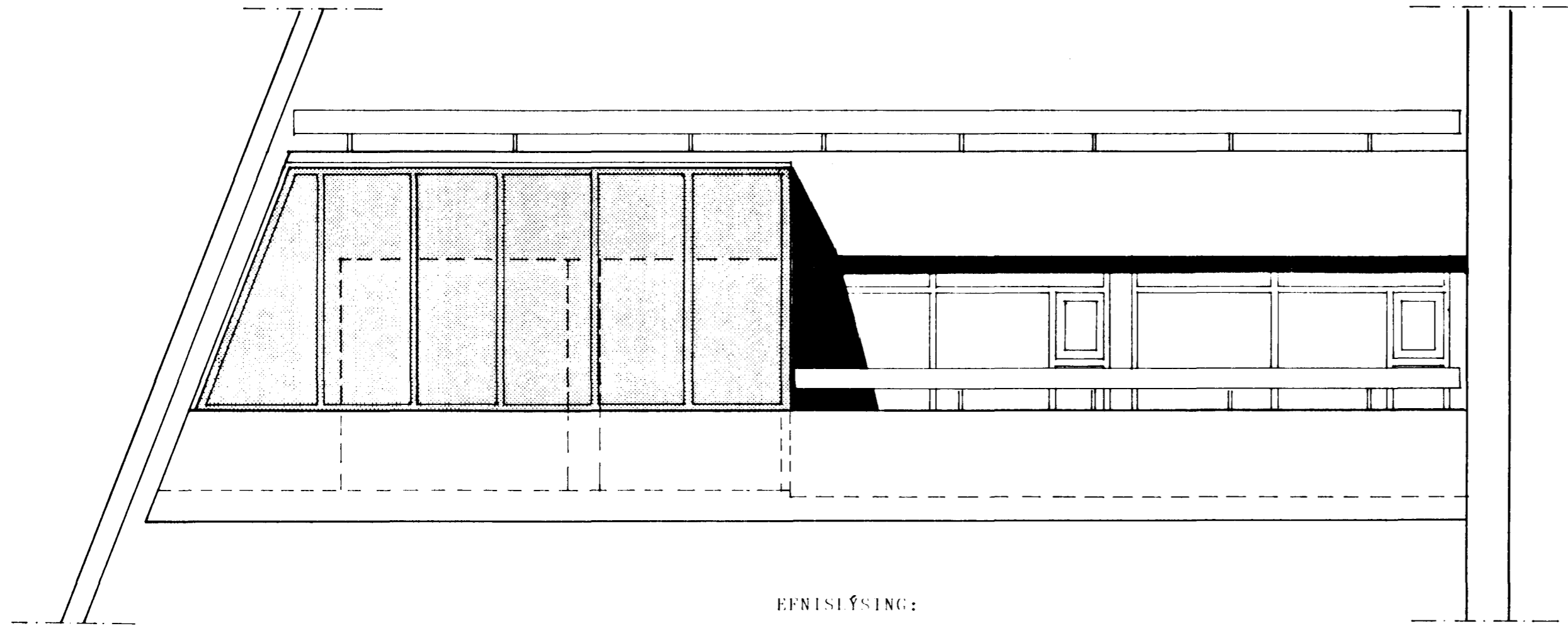

ÚTLIT SUÐUR

EFNISLÝSING:

Gluggar eru úr tré sem er klætt með hvítu áli að utan.  
Gler er tvöfalt verksmiðjugler.  
Þíveggir eru einangraðir með 75 mm. þéttull sem er  
fest með dílum. Mútað er á einangrun á hefðbundinn hátt.  
Gólf er einangrað með harðpressaðri einangrunarull  
og með hitalagn í gólfplögn.

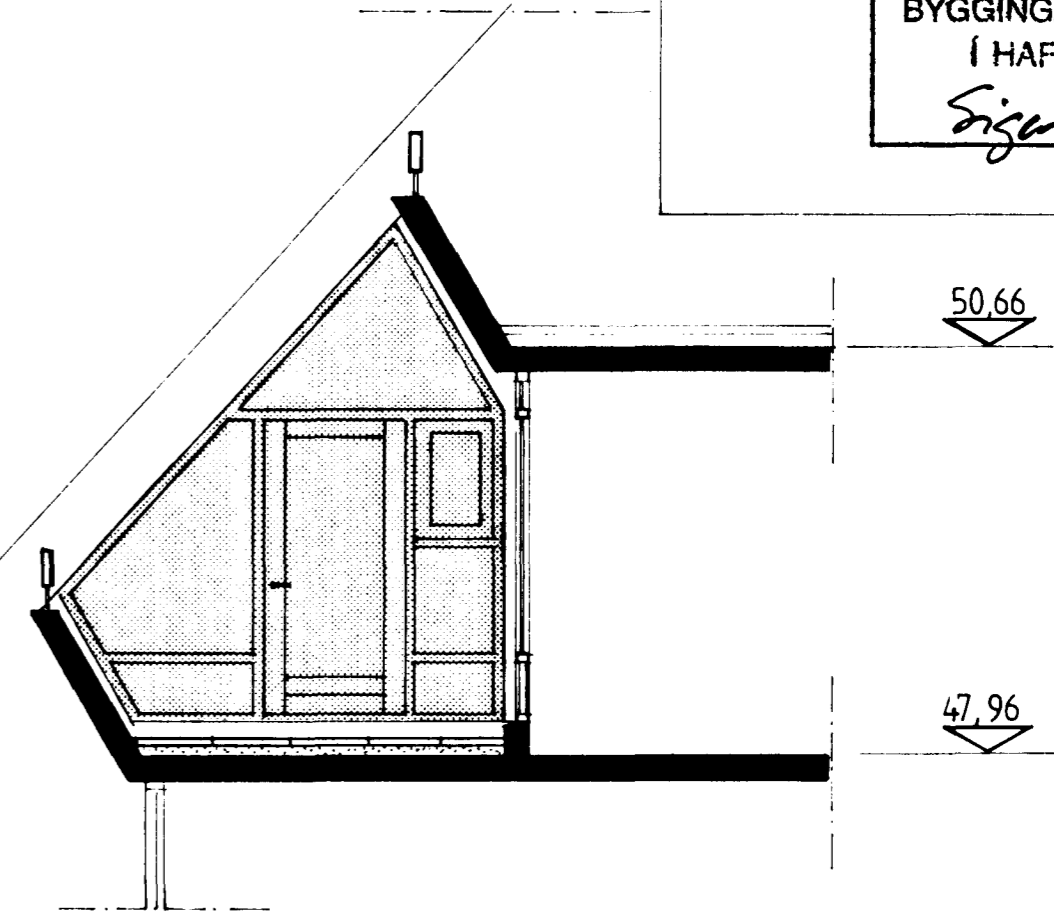

SKURÐUR A-A

50,66

47,96

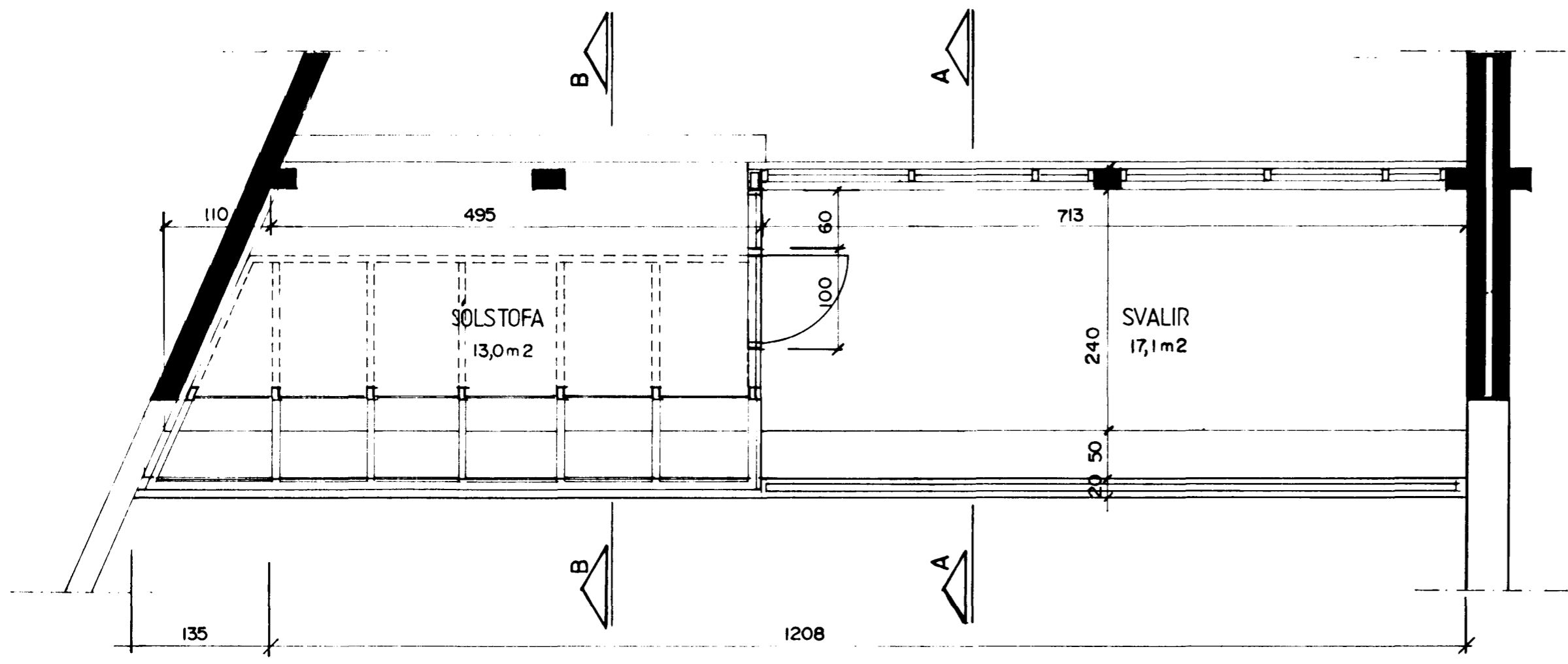

GRUNNMYND

SÓLSTOFA  
13,0m<sup>2</sup>

SVALIR  
17,1m<sup>2</sup>

240  
20 50

110  
495  
135  
1208

60  
100

ATH.  
ÖLL MÁL SKAÐ ATHUGA Á STAÐNUM  
AÐUR EN SMÍÐI HEFST.

|                    |                    |
|--------------------|--------------------|
| FLATARMÁL SÓLSTOFU | 13,5m <sup>2</sup> |
| RUMMÁL SÓLSTOFU    | 40,0m <sup>3</sup> |

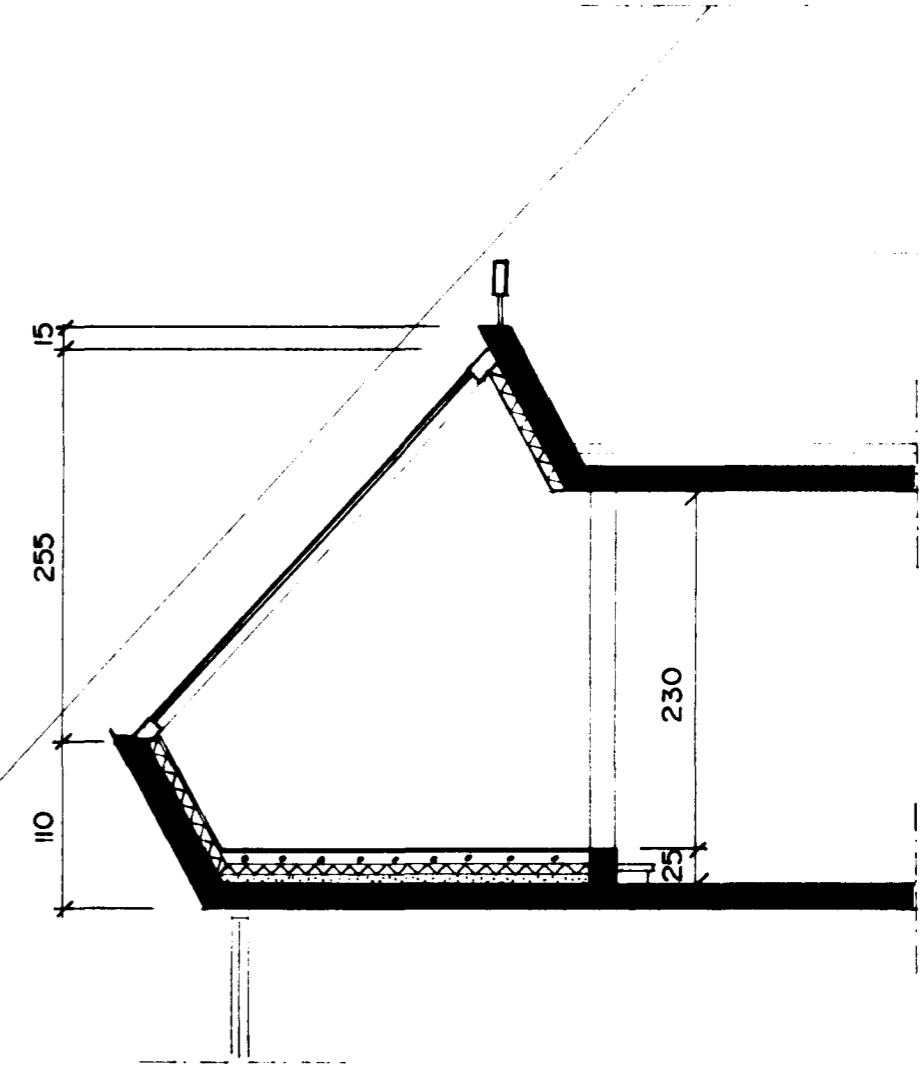

SKURÐUR B-B

15  
255  
110

230

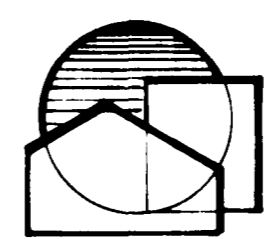

|   |                          |           |            |
|---|--------------------------|-----------|------------|
| HVAMMABRAUT 4, HAFNARFIRÐI  |                          |           |            |
| Verk  | SÓLSTOFA, ÍBÚÐ NR. 01.01 |           |            |
| Hönn. AA  | Teikn. AA                | Mkv. 1:50 | Teikn. nr. |
| Samp.   | Dags 28.05.93            |           | BL. I      |
| ANDRÉS ÁSMUNDSSON, BYGGINGAFRÆÐINGUR B.FÍ.<br>EYRARHOLTÍ 4, 220 HAFNARFIRÐI, SÍMI 91-654658 |                          |           |            |