

**Nýbygging - Byggingarlýsing**

**Uppbygging og efnisval:**

**Burðavirki:** Burðavirki hússins verður allt úr jámbentri steinsteypu og verður a.m.k. R-60.

**Þök:** Þakkanur verður klæddur með zinki, sem heldur áfram undir þak og 100mm niður á veggi hússins. Burðavirki þaks verður byggt upp með límrésbitum. Milli límrésbita koma spemur 48x198mm c/c 600mm. Í sperrubíl kemur 200mm einangrun með áfastri vindvöm. Þvert á spemur koma 38x75 c/c 600mm trélistar sem þjónar einnig sem útoftunargrind. Ofan á trélistu skráfast 21mm VL grenikrossviður. Ofan á krossvið leggjast tvö lög af þakpappa, undir- og yfirpappi, soðinn á samskeytum.

**Útveggir:** Á útveggi húss koma lóðréttar tréstoðir 50x125mm c/c 600mm, festar á veggi með BMF vinklum. Grind verður einangruð með 100mm steinullarveggplötum. Grind verður klædd með lárétrri 21mm ljóstri viðarklæðningu.

**Gluggar og útihurðir:** Tréál. Fyrir ofan stóru glersvæðin verður klæðningin slétt, og úr samskonar áli og gluggakantar.

**Karmar innihurða:** Innfelldir karmar (án gerekta).

**Léttir milliveggir:** eru úr blökkstoðum, einangraðir og klæddir gipsplötum.

**Gólf:** Á miðrymi hússins, við báða inngangana sem og útsvæði fyrir framan þá, er gert ráð fyrir flisum. Kaffistofan, skrifstofur, fundarymi, ljósritun og gangur þar fyrir framan verða klædd gegnheilu parketi.

**Loft:** Loftklæðing úr stáli verður á milli límrésbita.

**Innréttingar:** Hvítar sprautulakkaðar innréttingar í elhúsi, salemum og í skrifstofurýmum.

**Hurðahúnar og búnaður á snyrtingum:** Úr nöfrú stáli.

**Brunavarnir:** Brunahöfnun, sjá teikningu.

Burðavirki eru R60. Flóttaleiðir, sjá teikningu. Dyr í flóttaleið séu a.m.k. 0,9 m breiðar.

Klæðningar veggja og lofta í flokki 1. Gólfefni í flokki G. Þakefni í flokki T. Útveggjaklæðningar í flokki 2.

Einangrun og vindvöm útveggja úr óbrennanlegum efnum. Í byggingunni allri er sjálfvirk brunaviðvarnarkerfi tengt viðurkenndri vaktstöð, skv. reglum Brunamálastofnunar og IST EN54.

Út-ljós og neyðarlýsing skv. IST EN 1838 og prEN 50172. Handslökkvitæki staðsett í samræði við slökkvilið. Húsið er með náttúrulega loftræsinguna nema í gluggalausum rýmum er vélræn loftræsing.

Samstæðuskil E1 90

BO Björgunarpop

Hurðir og gluggar með merktri brunamótstöðu.

ÚT Merktur útgangur.

Stjómstöð brunaviðvarnarkerfis.

SKÝRINGAR

GN: Gólfniðurfall

ÞN: Þakniðurfall

RV: Inntak rafveitu

HV: Inntak hitaveitu

VV: Inntak vatnsveitu

S: Inntak síma



Samþykkt bann

02 MARS 2005

Byggingafulltrúinn í Hafnarfirði  
F.h. Kristján Þórarinnsson

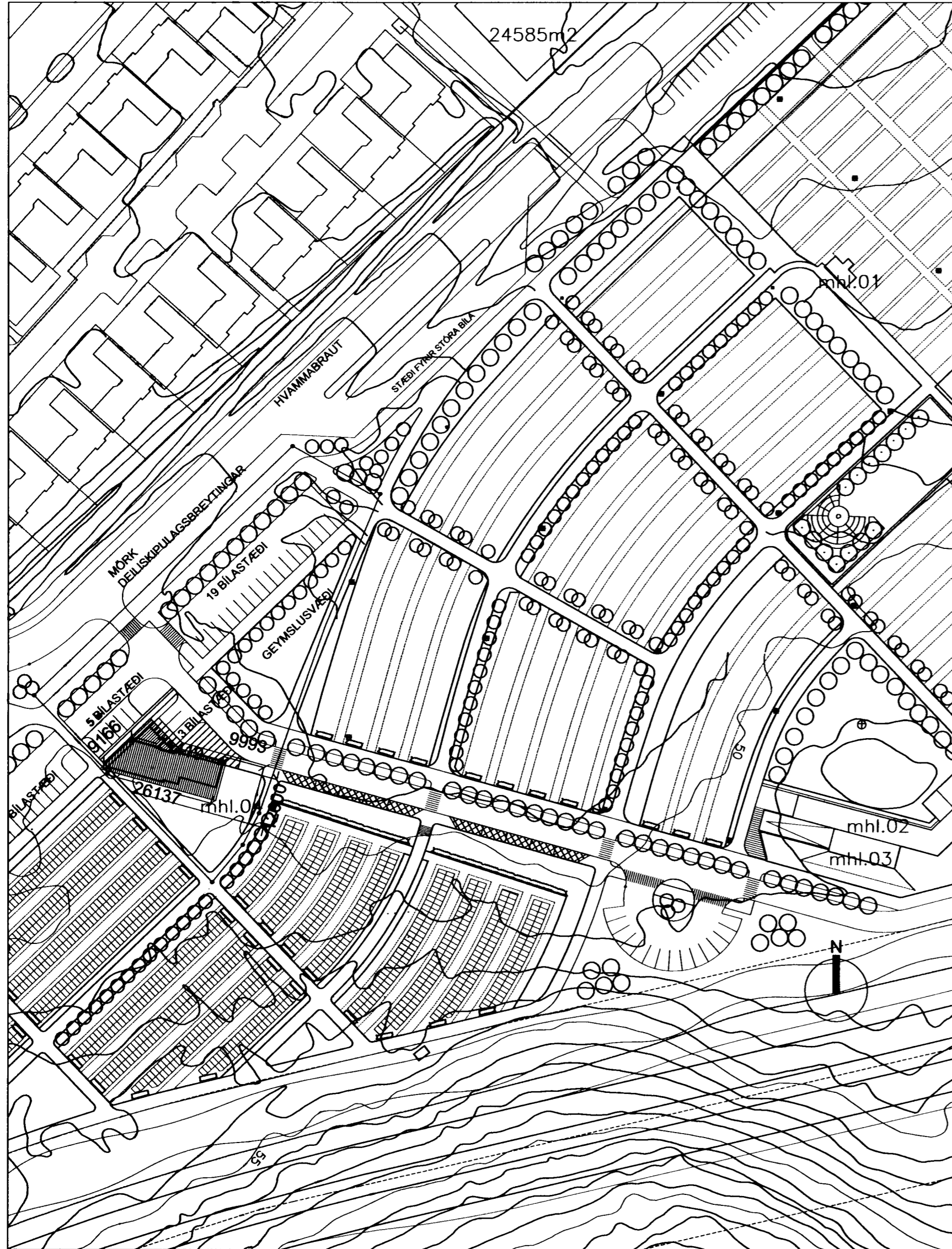

afstöðumynd í mkv. 1:1000

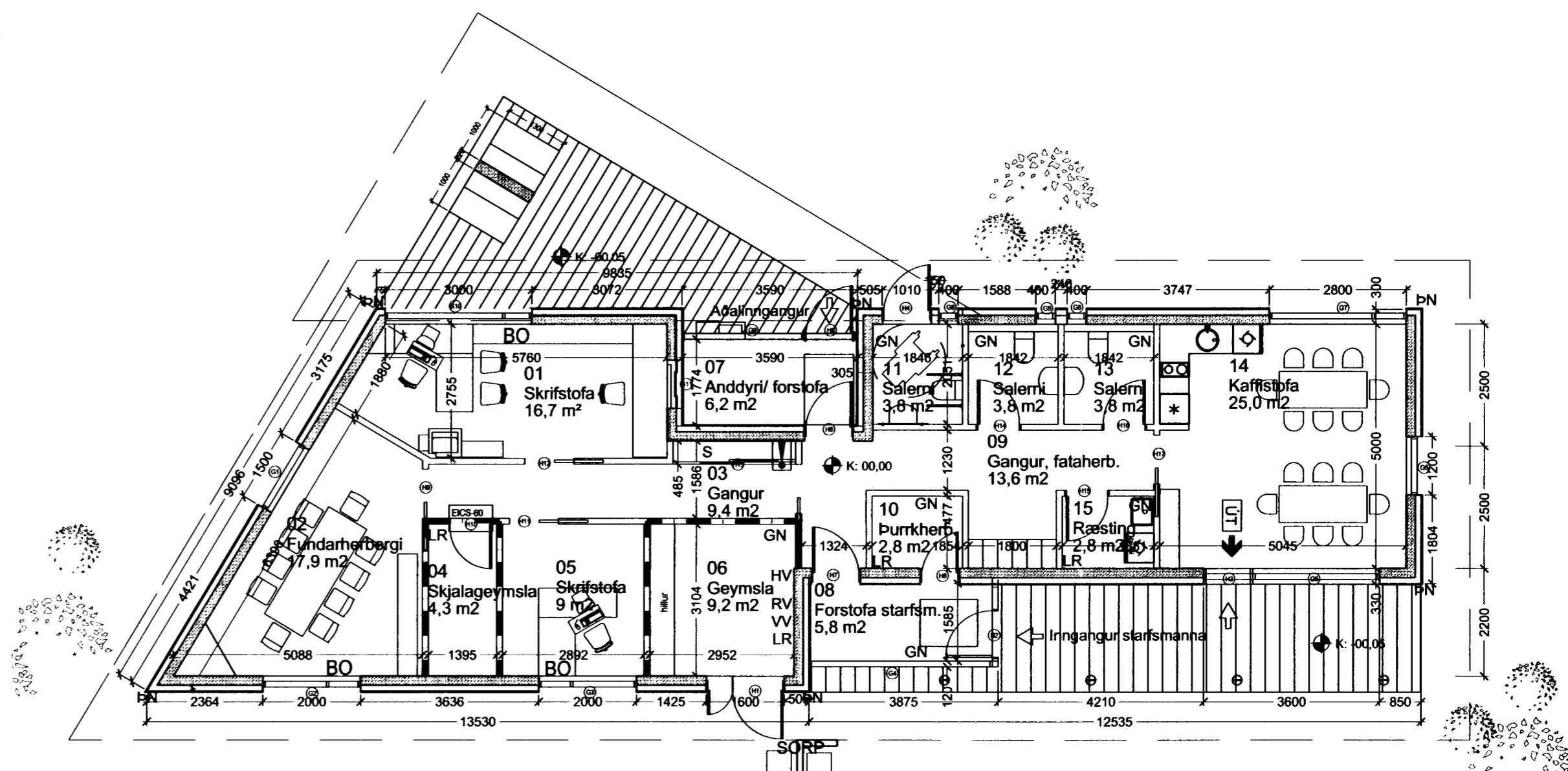

grunnmynd í mkv. 1:100

LÓÐARSTÆRÐ:	4.073m <sup>2</sup>
FJÖLDI BÍLASTÆÐA:	27
HEILDARSTÆRÐ HÚSS:	164m <sup>2</sup>

Kirkjugarður Hafnarfjarðar

STARFSMANNAHÚS

Kaldárselsvegur 0311

Landnúmer:121322

Mhl. 04

ADALUPPDRÁTTUR

AFSTÖÐUMYND, BYGGINGARLÝSING OG GRUNNMYND

MKV.: 1:1000/1:100

DAGS: 25.01.2005

TEIKNAD: sig e./bss

SKRÁ: 0311 (99)2.02 Afst.dwg

(99)2.02

Jón Ólafur Ólafsson FAJ  
kt: 090658-4099

**BATTERÍÐ**  
ARKITEKTAR

Sigurður Einarsson FAJ  
kt: 110457-2789

kt: 521291-1259  
Trönuhrauni 1  
220 Hafnarfirði

Sigurður Harðarson FAJ  
kt: 030446-3999

S: 54 54 700 F: 54 54 701  
Netfang: batteri@arkitekt.is  
Heimasíða: www.arkitekt.is

© BATTERÍÐ EHF  
ÖLL AFRÖT OG AFRITUN TEIKNINGAR AD HLUTA EDA Í HEILD ER HÁÐ SKRIFLEGU LEYFI HÖFUNDA