

Byggingarmáttil og lundir byggisga-
 27.7.82
 149
 BYGGINGARFRÖÐUN
 I HAFNARFIRÐI
 / Sigurdur

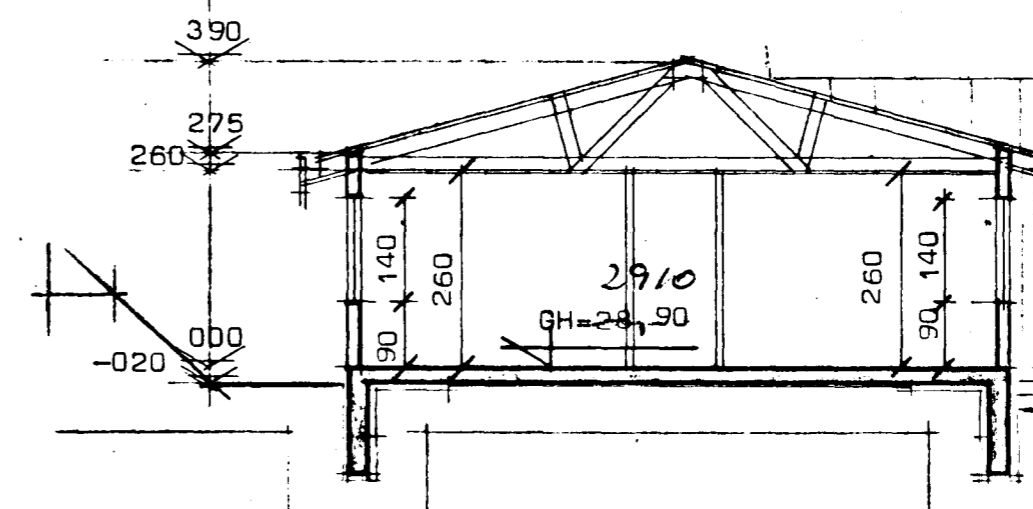

Sneiðing í húsi

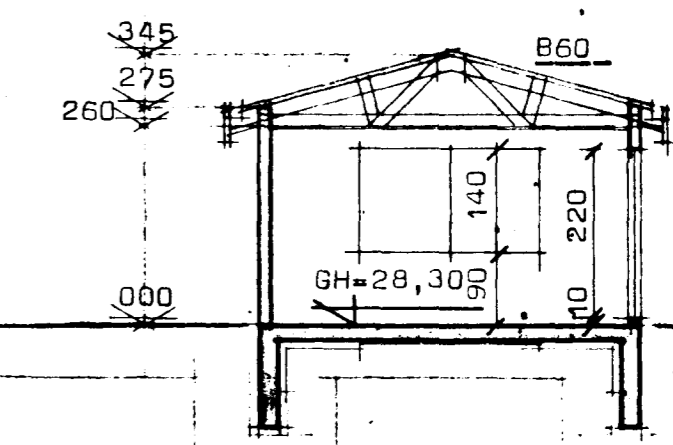

Sneiðing í bílg.

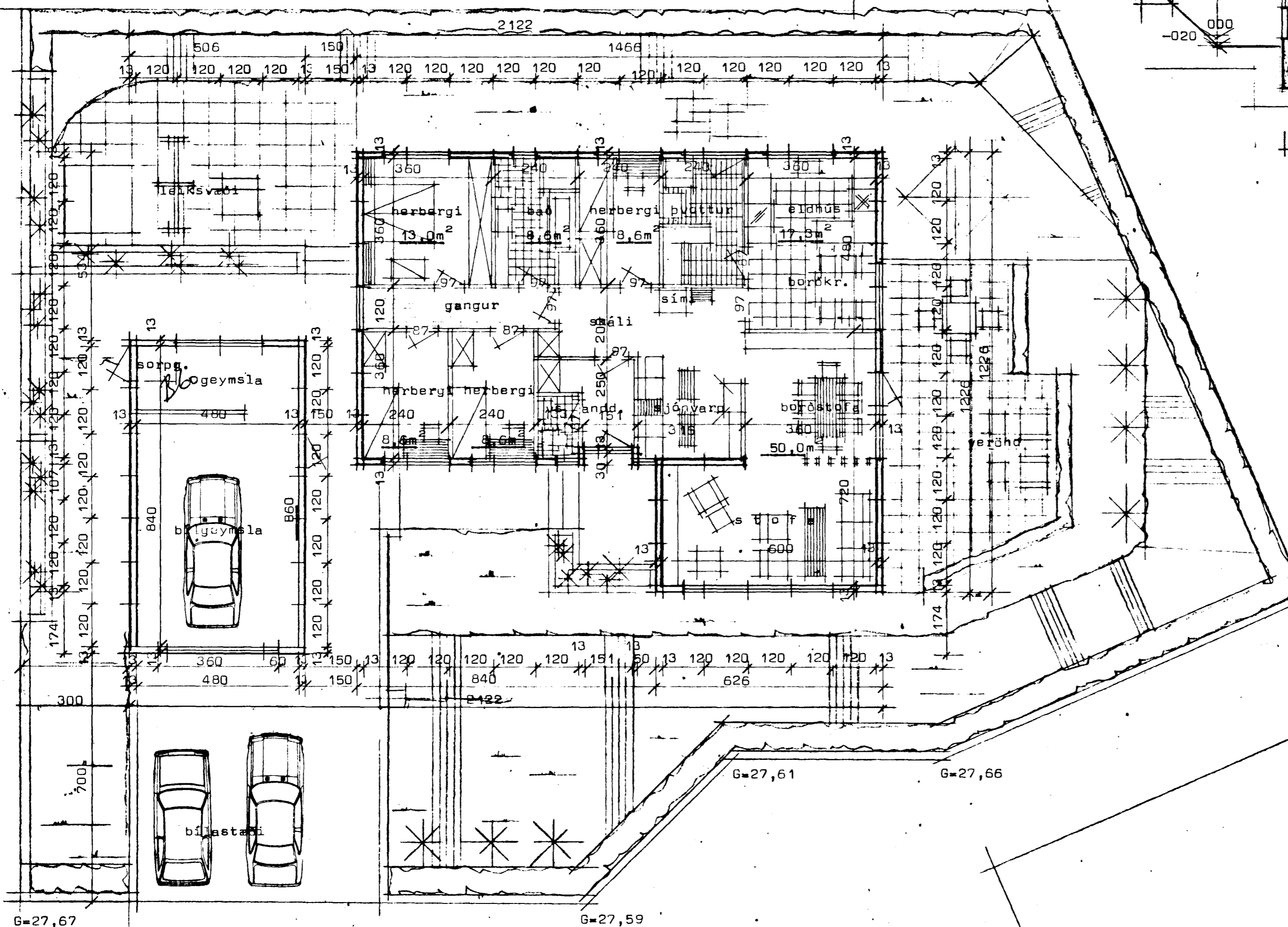

Flatarmál húss	149,04	m ²
Flatarmál bílgæmslu	43,81	m ²
Heildarflatarmál	192,85	m ²
Rúmmál húss + bílg	627,50	m ³
Nýtingarhlutfall	0,25	
1r merkir loftrás 125		

Kánunartölur K á hitaveitusvæði:

Þak 0,30 w/m²C⁰

Gólf 0,40 w/m²C⁰

Ótveggir 1,00 w/m²C⁰ vegið meðaltal.

4460 - 0060 01/02

STADALHÚS S.F.

TEIKNISTOFA SÍÐUMÚLA 3I SÍMI 8314I

VERKEFNI	DAGS.	1983	VERK NR
Grunnmynd og sneiðingar	MKV.	1:100	ST 192
Hvassaberg 6 Hafnarfirði	BR.	ág 8386	
	BLAD NR	1.01	

SIGURÐUR GUDMUNDSSON SIGURÐUR P. KRISTJÁNSSON FTFI