

1. HÆÐ

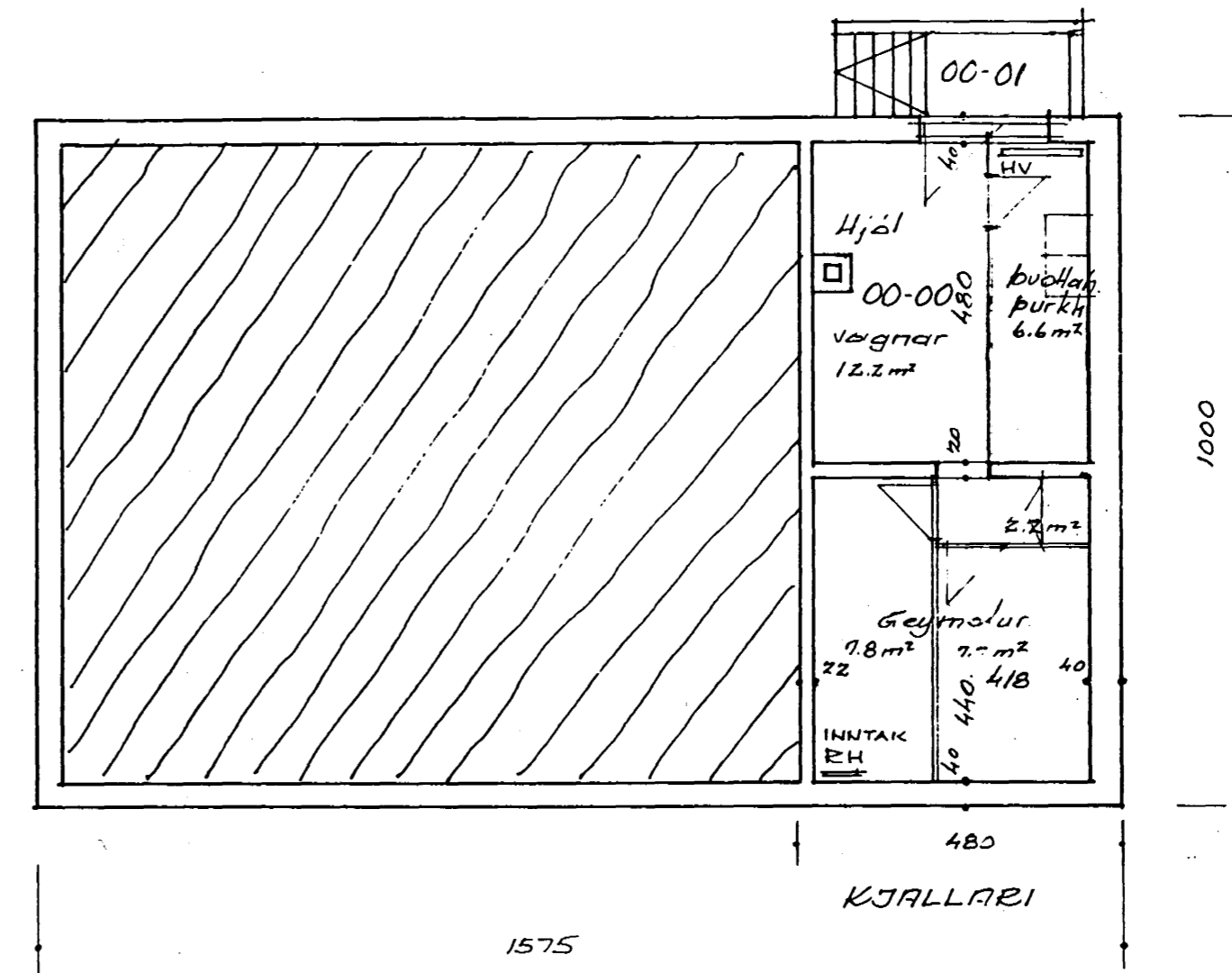

Húsið er steipt með steyptri plötu yfir 1. Hæð, múrhúðað innan.
 S og A hlíðar eru einangraðar úti og múrhúðaðar
 Þak er með einhlíða halla til austurs, bárujárnsklæðning á 1" klæðningu

Teiknað eftir upprunalegum teiðningum samþ. í bygginganefnd Hafnarfj. 1928
 Með breytingum samþ. 1949 og uppmælingum á staðnum