

Stærðir:	
Íbúðarhús:	
Kjallari:	48,8 m ²
1. hæð:	99,3 m ²
Samtals íbúðarhús:	148,1 m ²
Bifreiðageymsla:	18,5 m ²
Heildarrúmmál:	518,9 m ³
Samtals:	166,6 m ² 518,9 m ³

Samþykkt þann
11 NOV. 1997
Byggingafulltrúinn í Hafnarfirði
Erlendur Hjálmarsson

Byggingarlýsing
Húsið er með steypurum kjallara, hæð er að hluta úr timbri og að hluta hlaðinn. Þak er stálklætt. Sökkull er steinsteyptur. Gólf eru úr timbri og eða steinsteypu. Gler verður endurnýjað og verður með tvöföldu gleri.

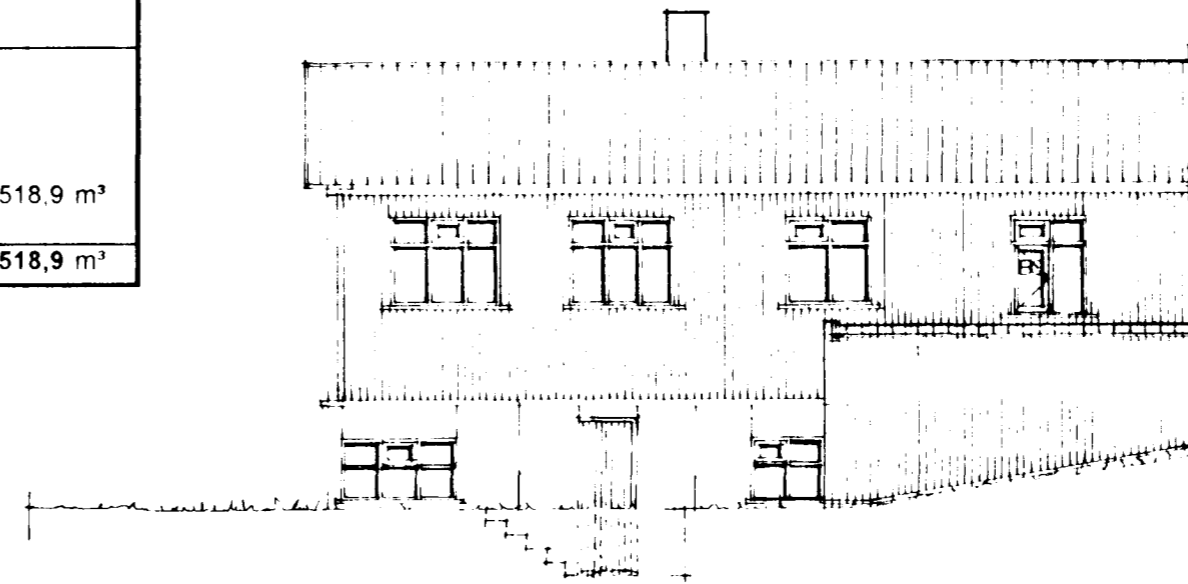

NORÐAUSTUR MKV. 1:100

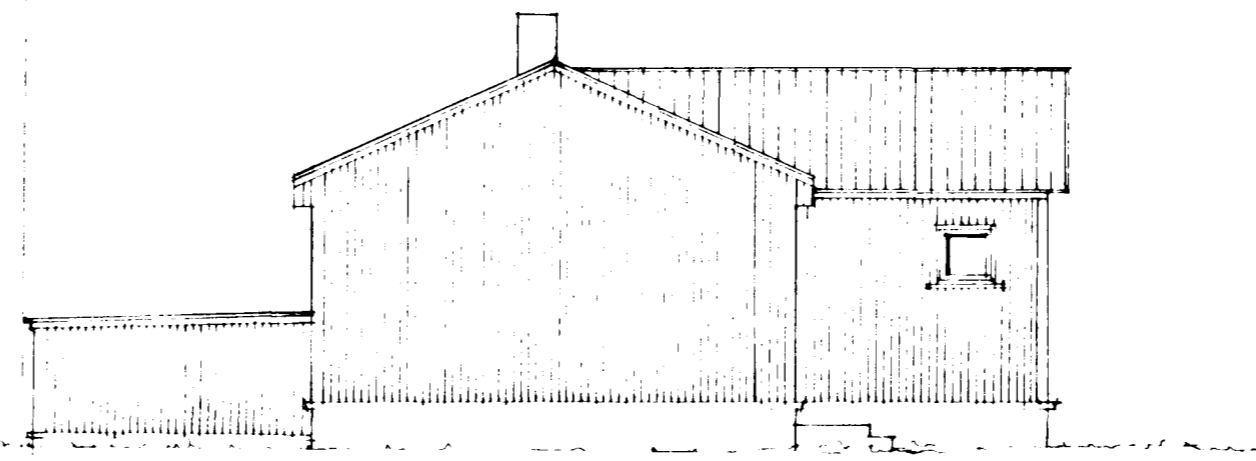

NORÐVESTUR MKV. 1:100

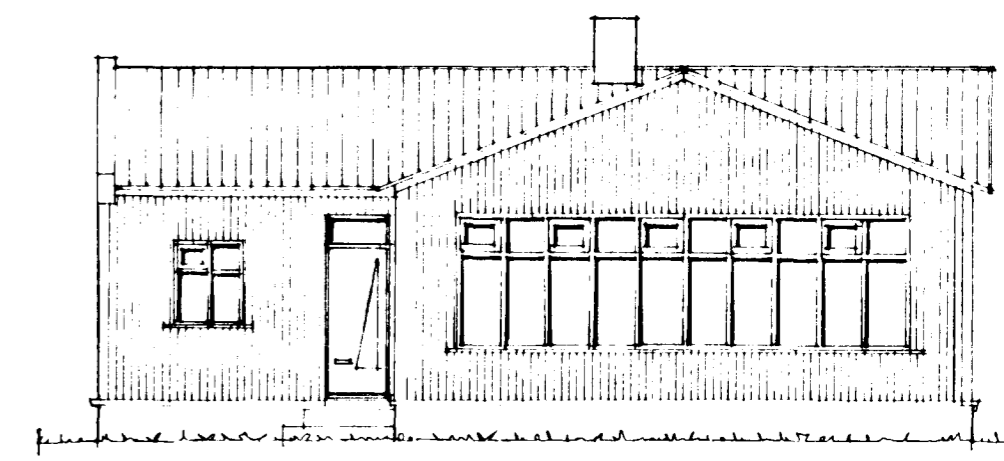

SUÐVESTUR MKV. 1:100

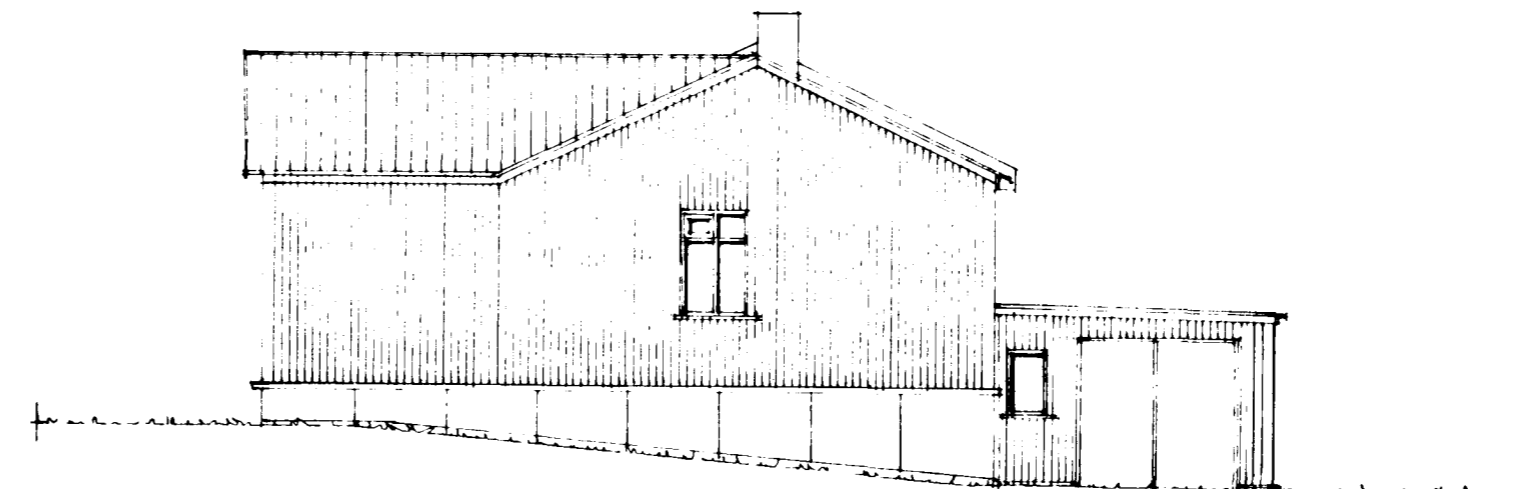

SUDAUSTUR MKV. 1:100

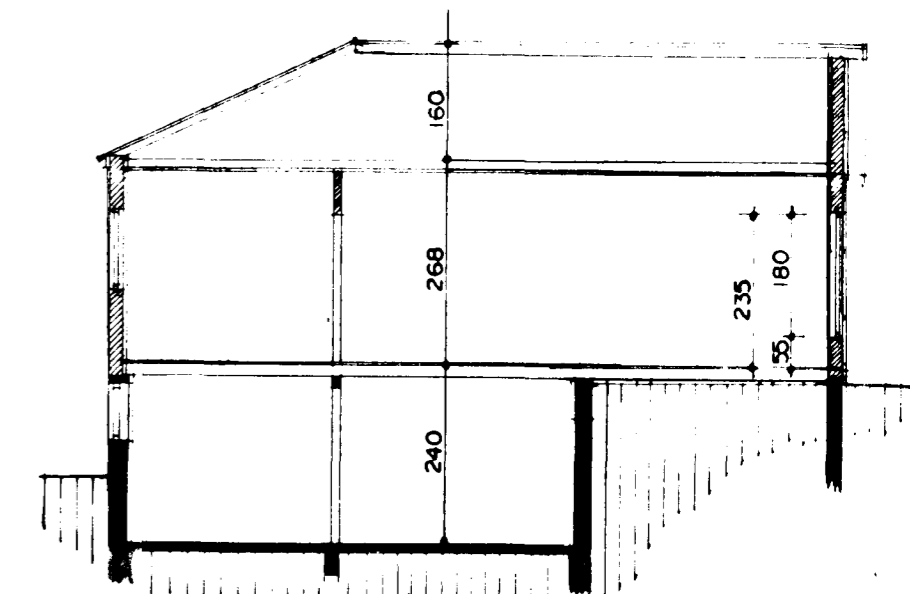

SNEIÐING A-A MKV. 1:100

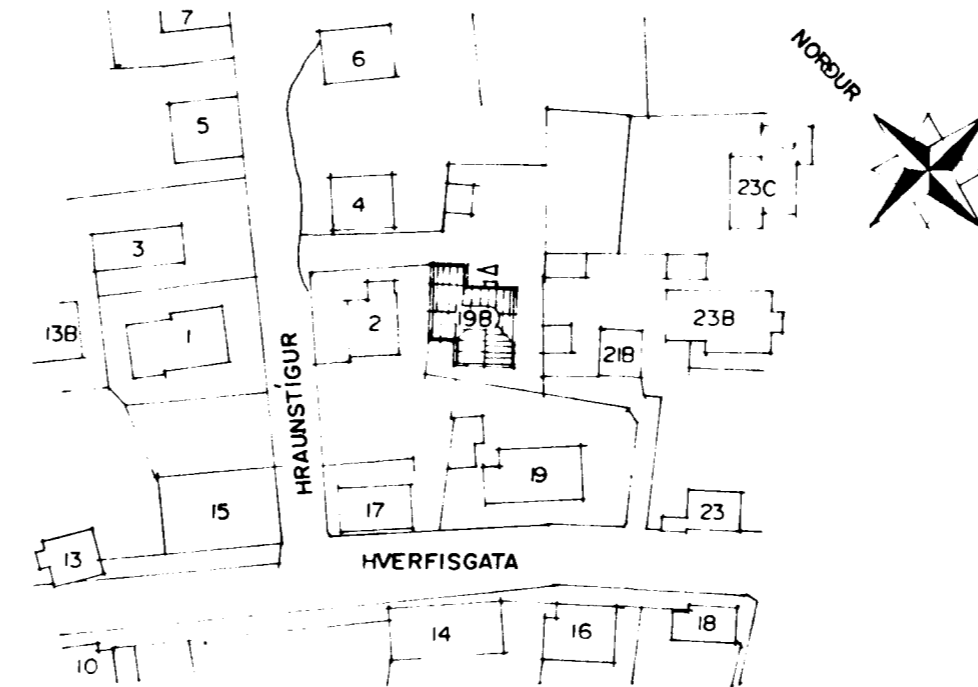

AFSTÖÐUMYND MKV. 1:1000

Skýringar vegna eldvarna:

- BO. táknar björgunarop, samkv. reglugerð um brunavarnir og brunamál.
- táknar rýmingarleið, samkv. reglugerð um brunavarnir og brunamál.
- ⊗ Reykskynjari, staðsetjast samkvæmt teikningu.

HÚS TEIKNAD Í JÚNÍ 1961 AF FRÍÐJÓFI SIGURDSSYNI.

Handwritten signature

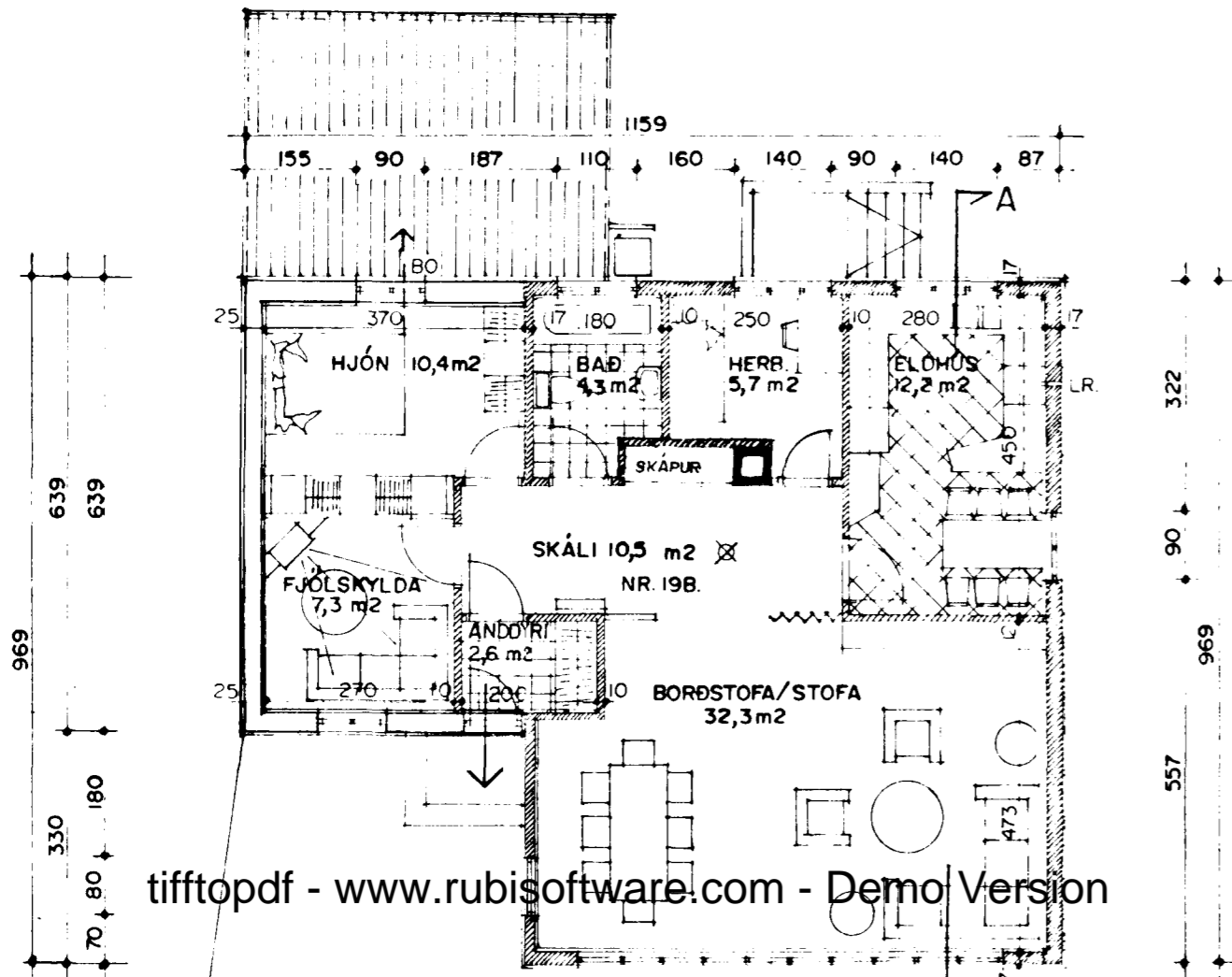

tifftopdf - www.rubissoftware.com - Demo Version

GRUNNMYND Í HÆÐ MKV. 1:100

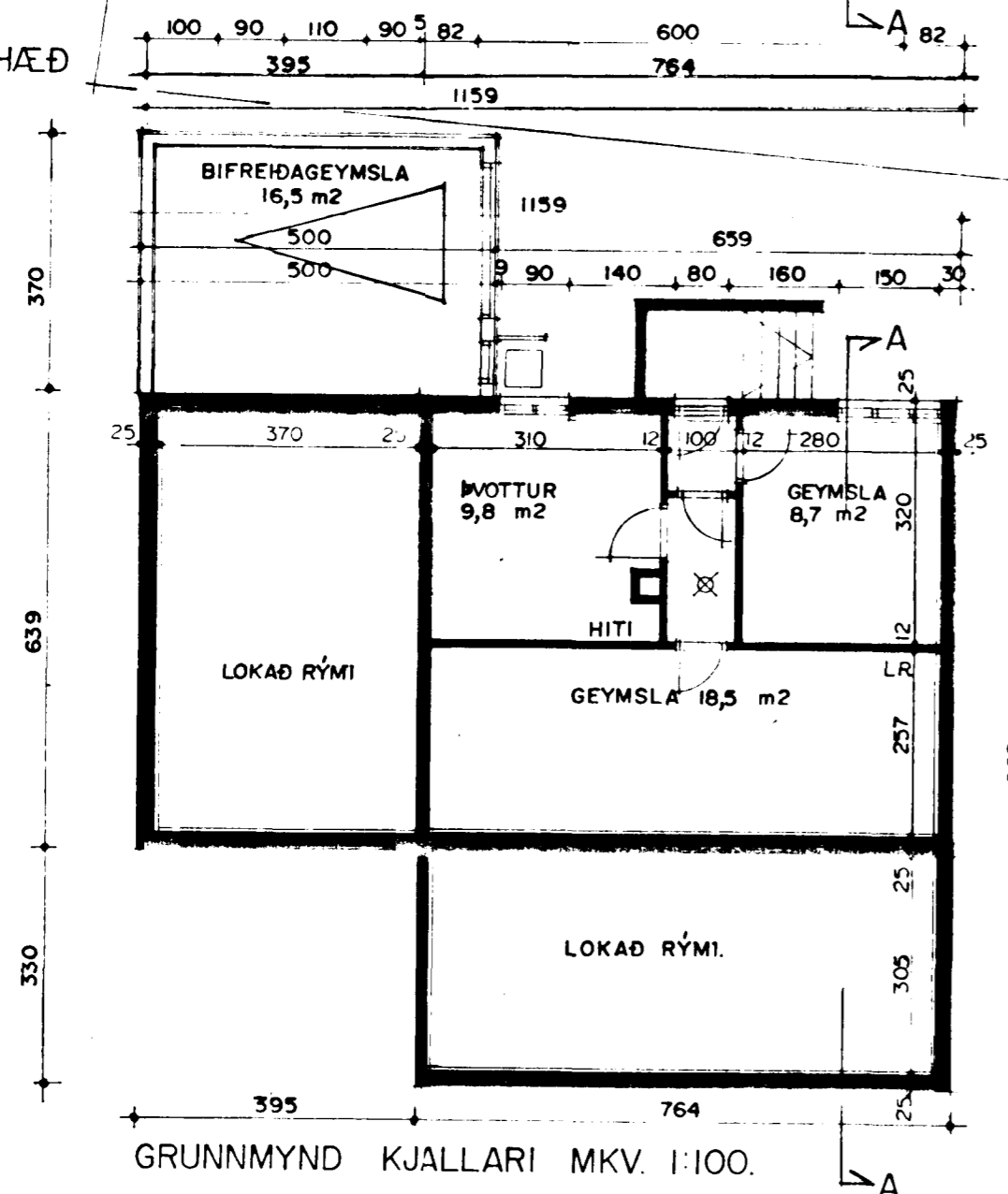

GRUNNMYND KJALLARI MKV. 1:100