

AD HYERFISGÖTU

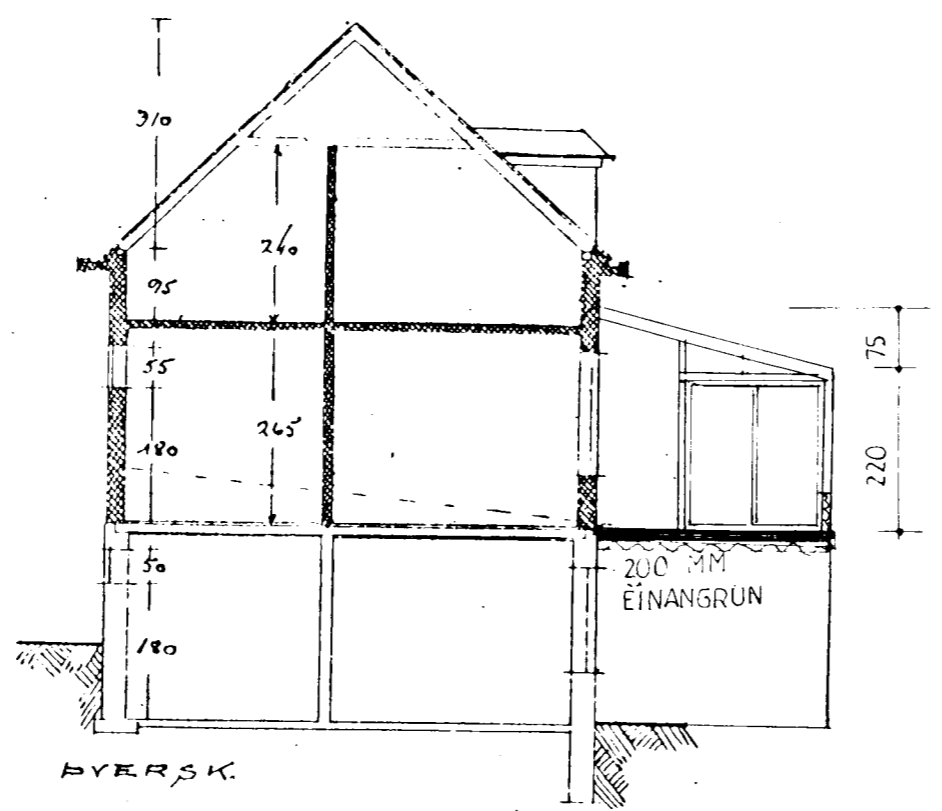

BYERSK.



BAKHLID

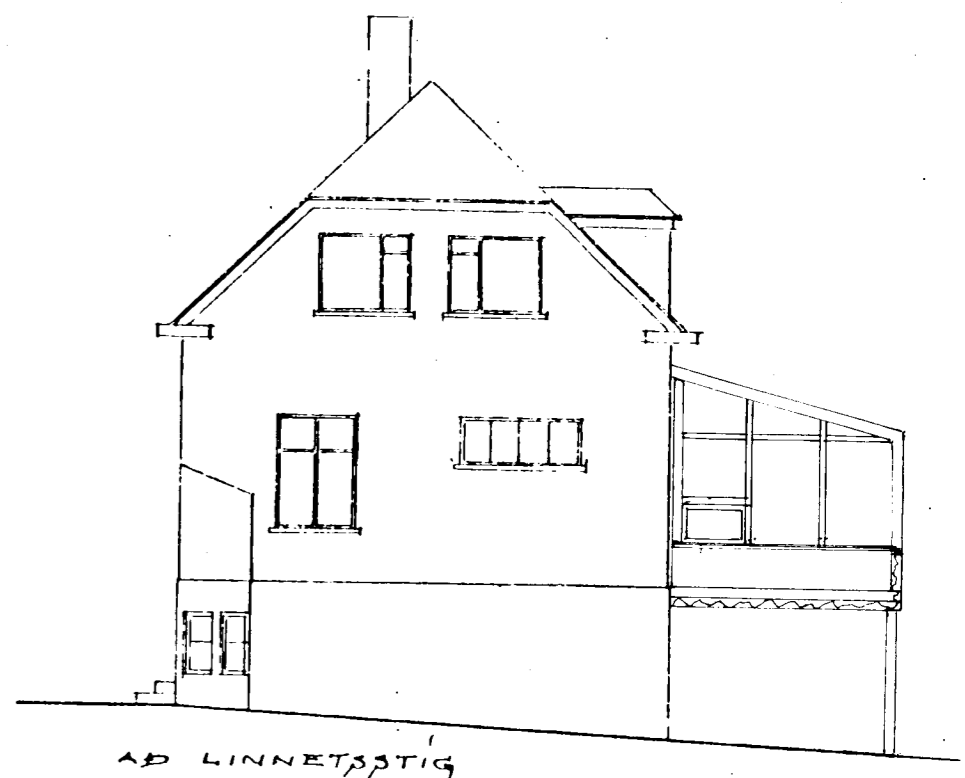

AD LINNETSÞTIG

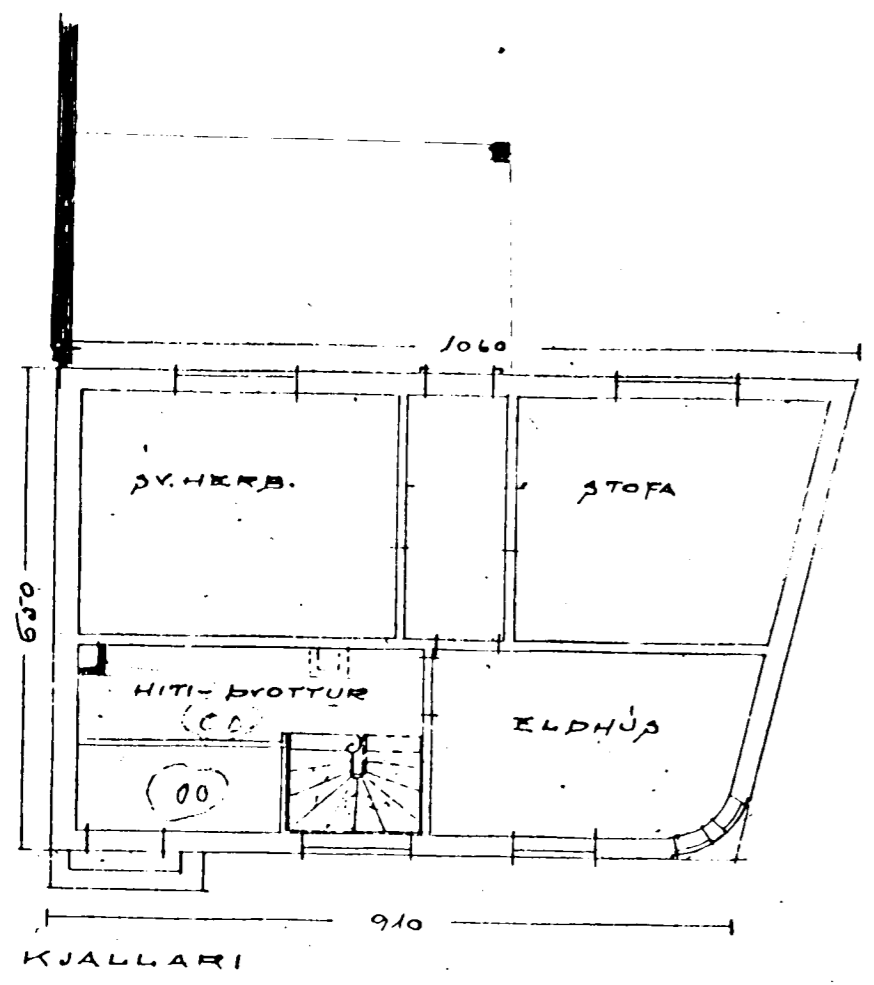

KJALLARI

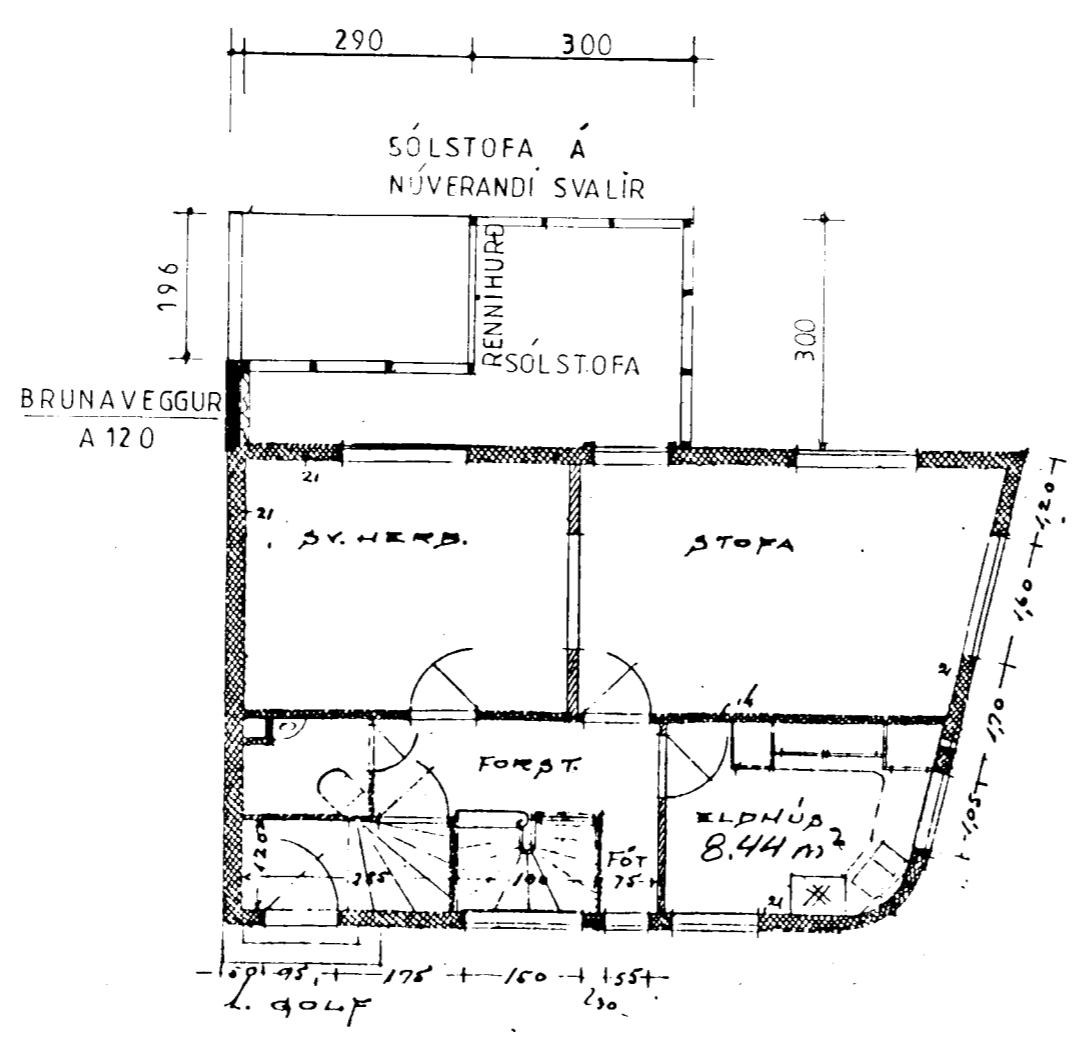

1. HÆÐ

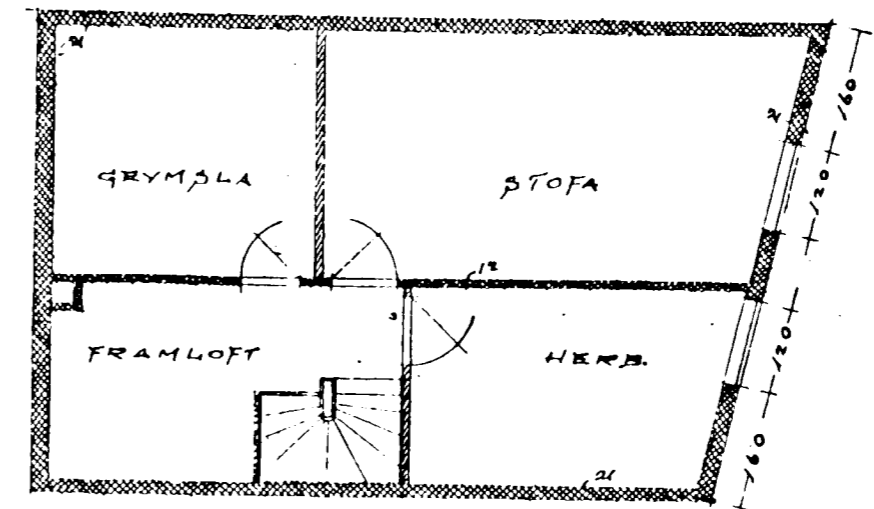

2. HÆÐ

Stærðir	Flatarmál	Rúmmál
Kjallari.....	63.89 m ²	169.31 m ³
1. hæð	64.02 m ²	169.65 m ³
2. hæð (riðhæð).....	64.02 m ²	159.50 m ³
Sólstofa	12.12 m ²	32.00 m ³
Samtals	204.05 m²	530.46 m³

Rými með lofthæð yfir 180 cm á efstu hæð er 46 m².

Skýringar um sólstofu.

Gler.
Sólstofan er með öryggisgleri (hertu gleri)
Gler er sólarvarnargler.
Í þaki er gler með sólarvarnarstuðul 0.85
þ.e. glerið stoppar 85 % af sólarorkunni.
Í veggjum er gler sem stoppar 67 % af sólarorkunni.

Einangrunargildi glers í þaki er K=1.2 W/klst.
Einangrunargildi glers í veggjum er K=1.3 W/klst.

Burðarvirki sólstofu:

Stoðir og bitar eru úr limtré.
Allir glerlistar eru úr brúnu áli.

Hús er upphaflega hannað af Guðmundi H.
Þorlákssyni árið 1946.

Verkhönnun ehf, verkfræði- og teiknistofa
Kirkjulundi 13 210 Garðabæ
Sími 5656900. Fax 5656910

Verkefni: **Hverfisgata 20 Hafnarfirði**
Sólstofa

Verkefni nr **604**.
Teikning nr: **001**
Heiti: **GRUNNMYND, SNIÐ OG ÚTLIT**
Mælikvarði: 1:100.
Dags. Maí 2004
Hannað: Sveinn Ingólfsson verkfr. KT 141240-4639
Samþykkt:

Sveinn Ingólfsson 13.07.2004