

Grunnmynd 1. hæðar 1:50

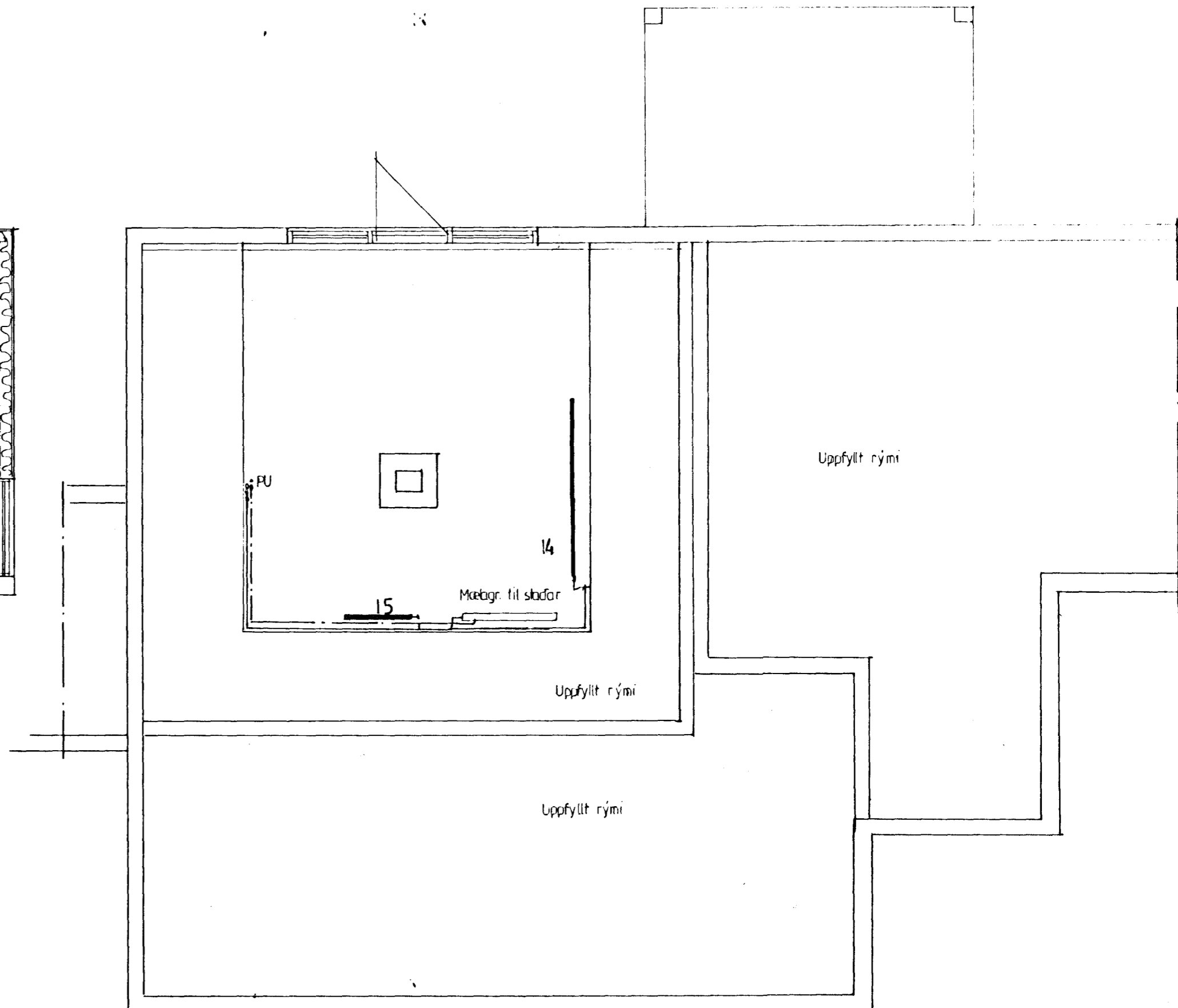
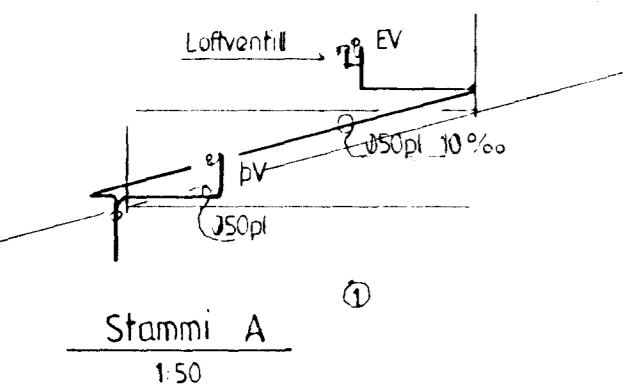

Grunnmynd kjallara 1:50

**Skýringar:**

**Lagnir:**

Efni: Hiti "svart", neysluvatn "galv", stálör DIN 2440 og tengistykki 2950 og stálgæði samsvarandi.

Ofnlagir: Einangrist með 2 cm glerullarhólkun, vefjist utan með plastborða.

Neysluvatnslagnir: Sísalpappi næst röri fyrir kalt vatn, einangrist með 2 cm glerullarhólkun, vefjist utan með plastborða.

Á ofna komi retúrlökar og stillití.

Mælagrind til staðar. Setja skal niðurfall við mælagrind ef vantar.

Einangra má lagnir sem eru í lagnagrind (fyrir innan einangrun eða í innveggjum)

með þunnri áðreginni einangrun t.d. missilflex með polyetelýn

eða vefja með 2,5 cm steinnull (léttull), en kaldvatnslagn skal alltaf vefja.

Gæta skal þess að öll tengistykki og rör séu hulin með einangrun.

Ef lagnir eru utanálggjandi þá má sleppa einangrun á lögnum en kalt vatn skal alltaf vefja.

**Ofnalisti Vor-yl ofnar**

Nr	Staður	Hæð	Lengd	Kcal/klst	Gerð
1	Anddyri	50	81	350	Eldri ofn
2	Herbergi	50	129	1172	C
3	Herbergi	50	129	968	B
4	Sólstofa	40	194	1253	B
5	Sólstofa	40	194	1253	B
6	Stofa	40	275	1775	B
7	Stofa	40	194	1253	B
8	Eldhús	50	97	726	B
9	Þvottur	60	80	350	Eldri ofn
10	Bað	60	97	845	B
11	Hjón	60	113	844	A
12	Hjón	60	113	844	A
13	Anddyri	60	80	350	Eldri ofn
14	Kynding	30	215	1200	Eldri ofn
15	Kynding	60	80	350	Eldri ofn
Samtals				13133	

Byggingatulltrúll Mattharjarðar  
Algrætt þann  
09 SEPT. 1996  
Hafslundur Halldórsson

Breytingar			Hverfisgata 24	
Nr	Dags	Nafn		
①	14.08.96	Bjarni	Bjarni Árnason	træknifræðingur M.T.F.I.
②	9.09.96	Bjarni	Smidjuvegi 11	S 64 2260
			Grunnmynd kjallara og 1. hæðar	Nr 1L
			Ofna og neysluvatnslagnir	Dags 05.09.96
				Bjarni Árnason