

VESIRFLID

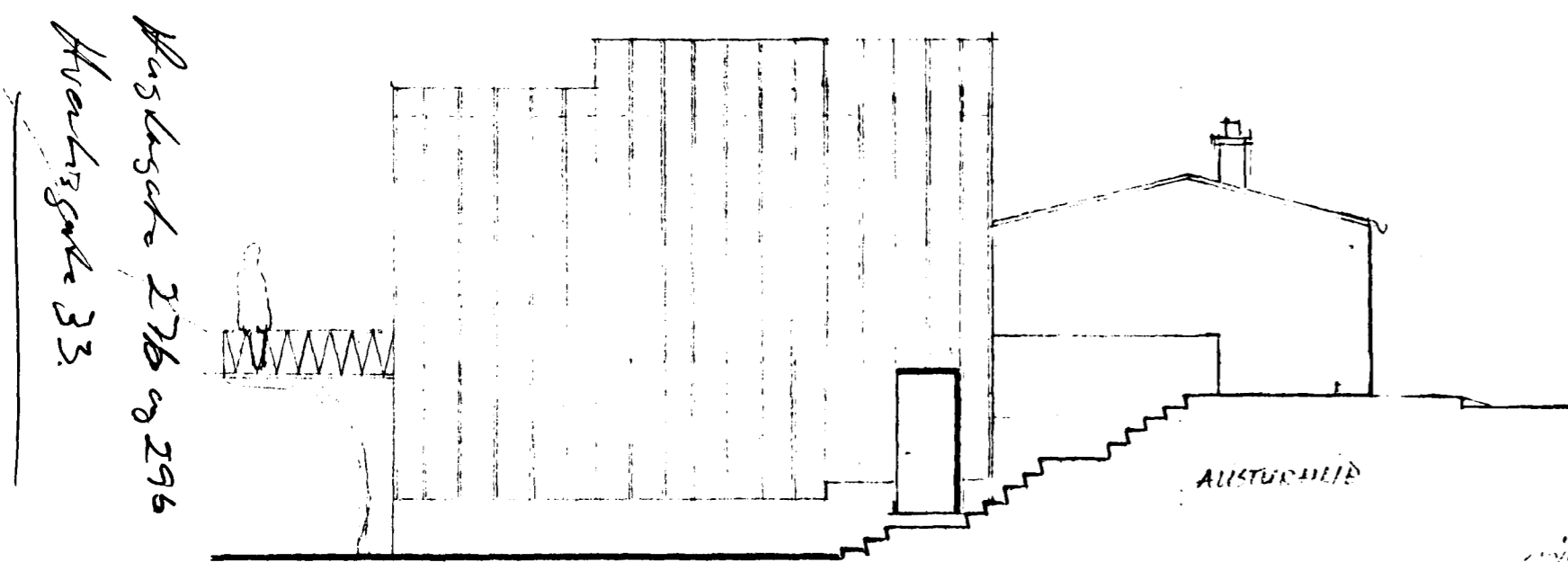

SUNNIFLID



AUSTURFLID

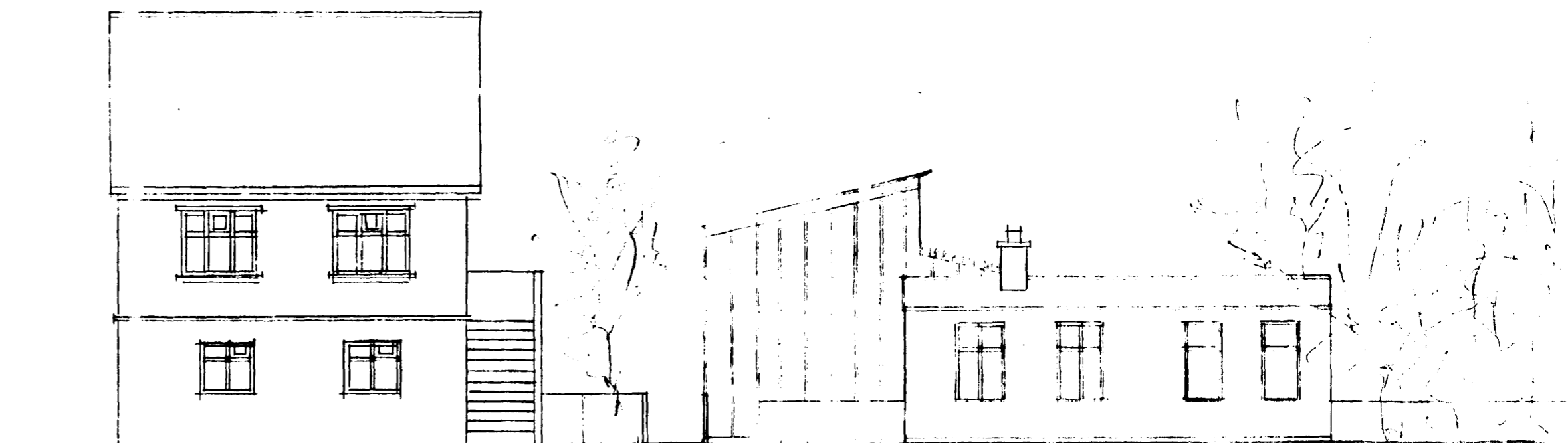

HÚS NR. 34

NORÐRFLID

ÁMÁNGI:

HLUTI ER STEINSTEYPT OG HLUTA OG ER BURÐUR
 Í HÚ NU STEYPTU VEGGUM OG ÍSAMT STÁLSTRUKTUR
 (I-RÍTUM). EINGANGUR ER UTANÁ STEINVEGGINN
 FAR SEM HANN ER Í TÖÐUR LESTRI KOPAR-EDA
 ALKLÆÐNINGU.
 ÞAKTAR ERU ÚP STÁL- EDA TIMBRI.
 ÞAKKLÆÐNING ER ÚR FESTRI KOPAR-EDA ALKLÆÐ-
 NINGU, OG TÖRFI, LÖBBITIR HLUTAR ÞAKS ERU ÚR
 GLERI OG GRÁGRYTI.
 LITUR Á HÚSUM (NÝJUM OG GEMLU) SKAL VERA
 GRÆNLITUR OG LITUR Á GLUGGUM ER NATÚRU-
 LEBUR VÍÐARLITUR (ORPON FINE).

STÆÐIR

NIÐRIBYGGING:

ÞVALLI BRÚTTÓ 57,6 m²
 JARNHÖF 57,6 m²
 LOFT 19,0 m²
 SAMTALS BRÚTTÓ : 134,2 m²

ELDRI BYGGING:

VALLARI ÞVALLI 51,0 m²
 JARNHÖF 51,0 m²
 SAMTALS BRÚTTÓ : 102,0 m²

BRÚTTÓFLATARMÁL 134,2 + 102,0 = 236,2 m²

FLATARMÁL LÖBB: 66,8 + 515 m²

NÝTINGAHLUTITAL: 0,45

ekki skráðar eigandi hefur Gunnar Hjeltarson

% Jóna Kr. Ásmundadóttir 30 %
 % Pjetur Magnússon 35 ok.

Pjetur Magnússon Hverfisgata 31. ok.

Hilmar Magnússon Hverfisgata 37 %
 Pjetur Magnússon Hverfisgata 34 ok.

(Borgar fánisson Nr. 33 vantar)

HVERFISGATA 32
 NIÐRIBYGGING
 ÚTLIT
 M: 1:100
 INGA DAGTANSDÓTTIR
 ARCHITECT FM
 26 AUGUST 1995