

Samþykkt á fundi bygginga-  
nefndar þ. 28/6 1990  
BYGGINGAFULLTRÚINN  
Í HAFNARFIRÐI

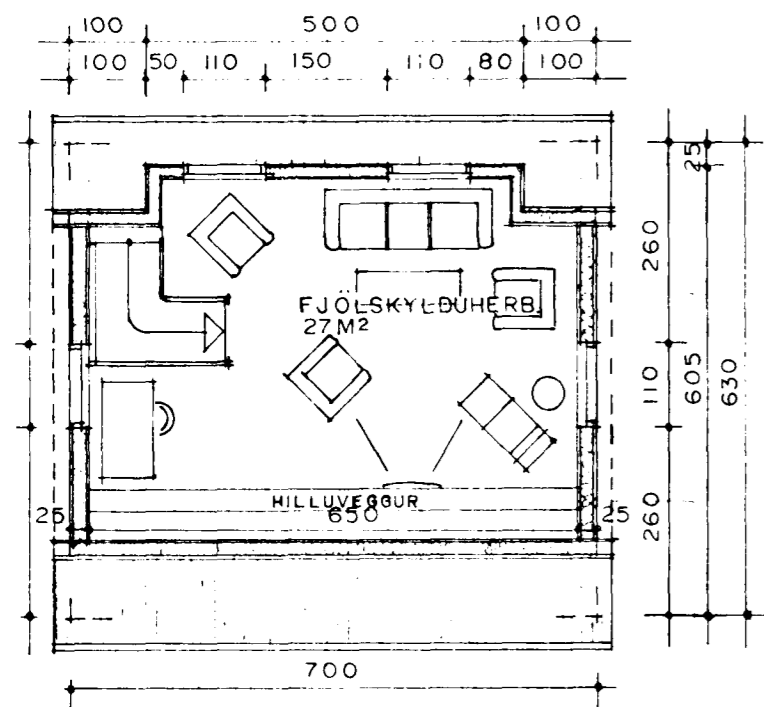

GRUNNMYND RISHÆÐAR M. 1:100



NORÐ - AUSTUR M. 1:100

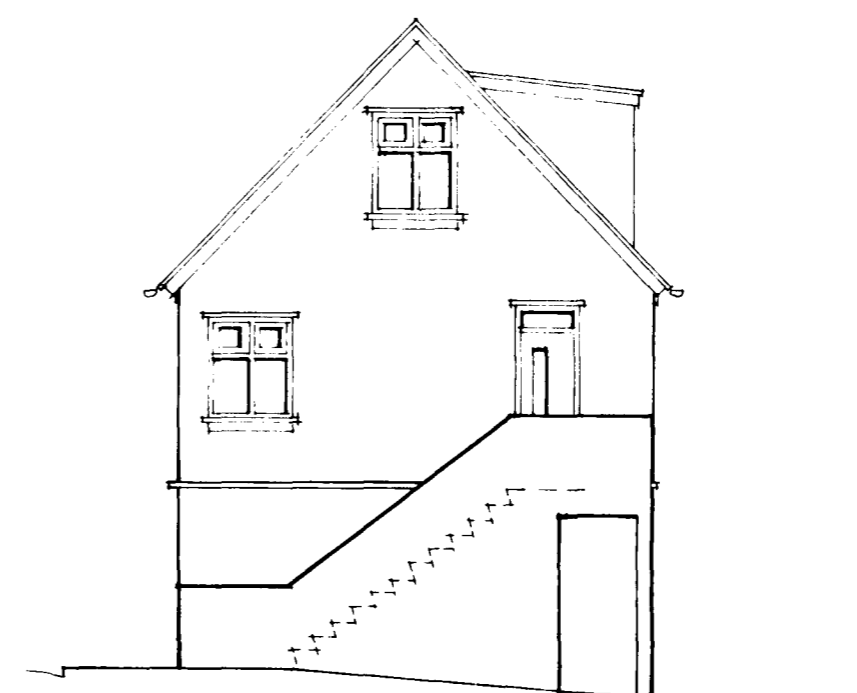

NORÐ - VESTUR M. 1:100

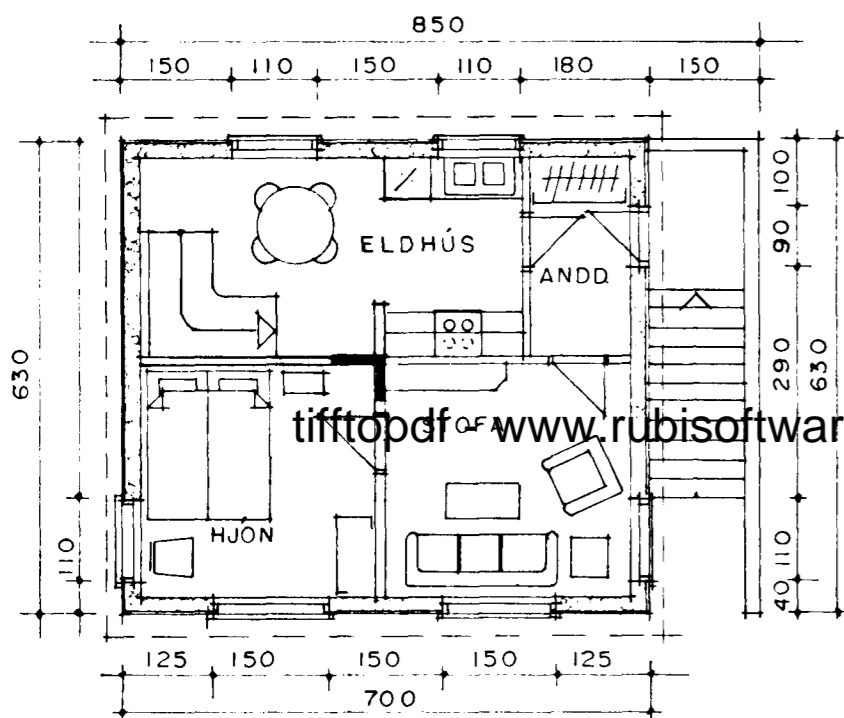

GRUNNMYND I. HÆÐAR M. 1:100



SUÐ - VESTUR M. 1:100

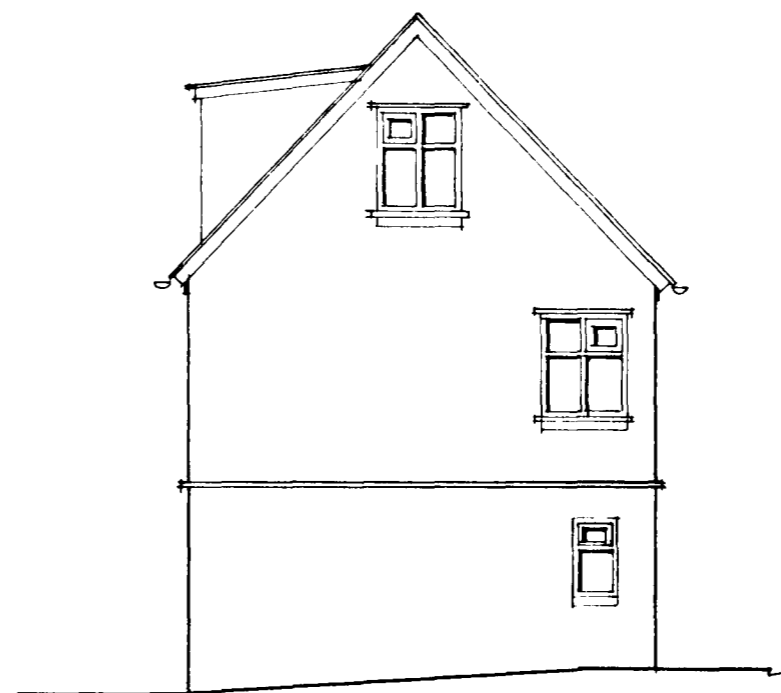

SUÐ - AUSTUR M. 1:100

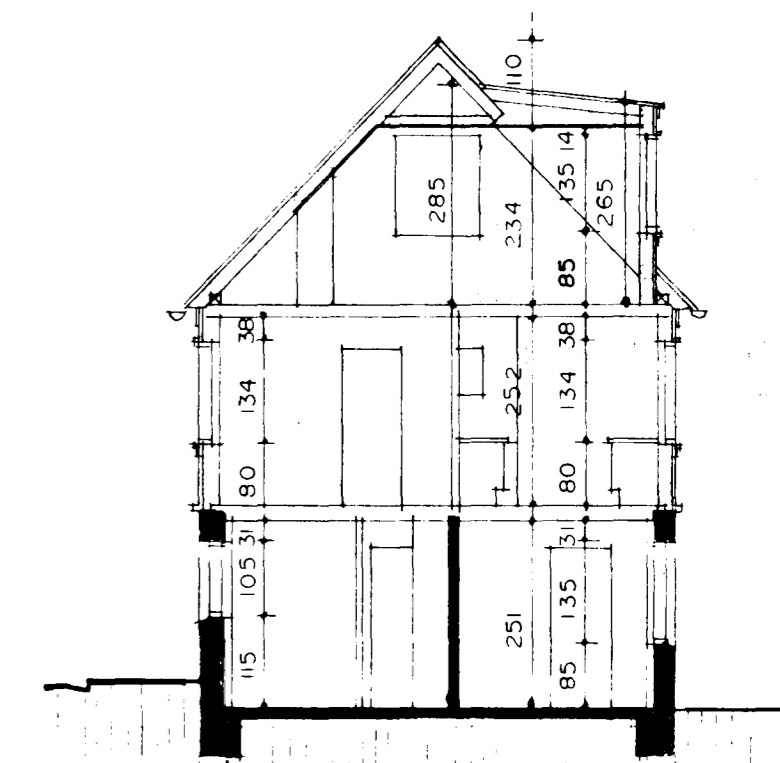

SNIÐ A A M. 1:100

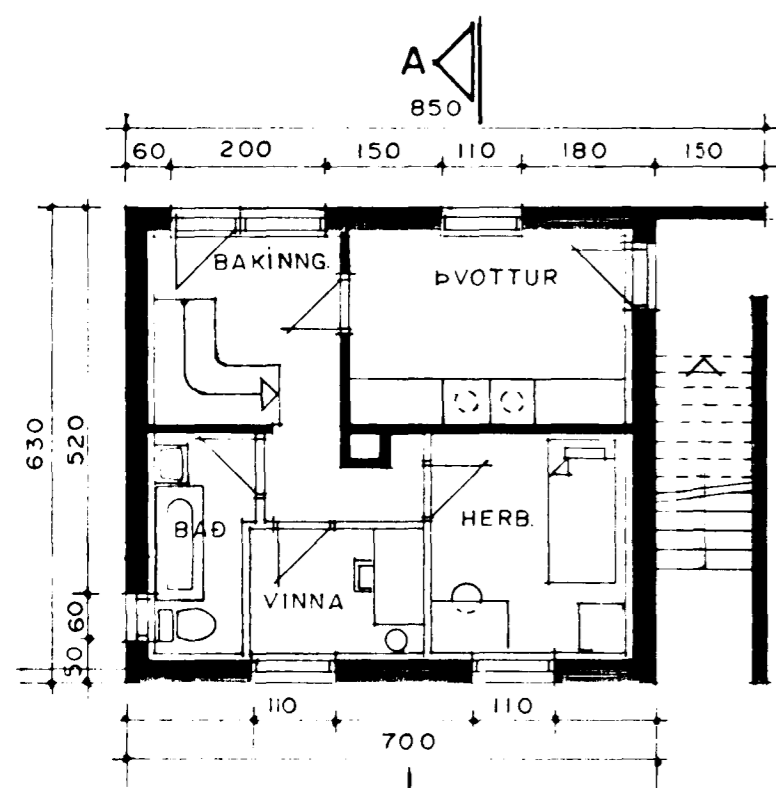

GRUNNMYND JARÐHÆÐAR M. 1:100

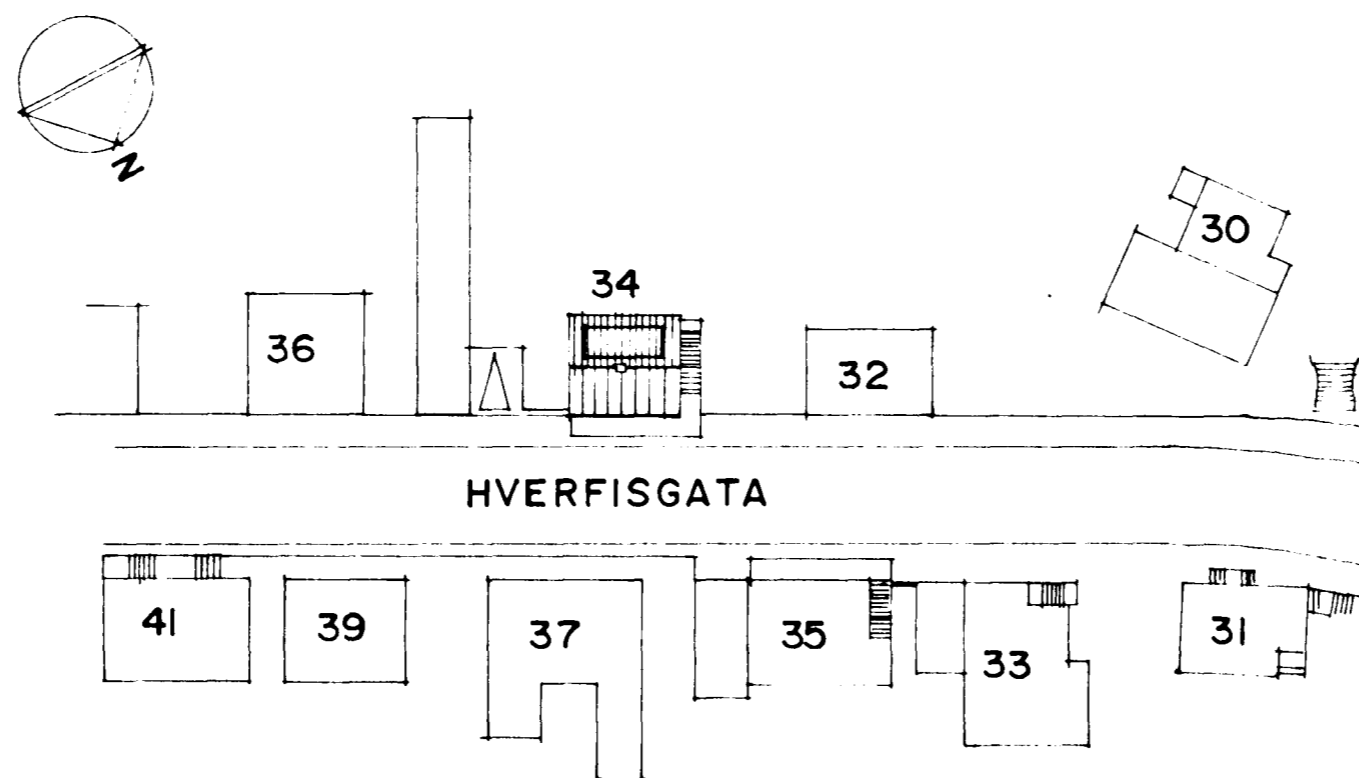

AFSTÖÐUMYND M. 1:500

SÝRINGAR:  
TEIKNADUR KVISTUR OG RISHÆÐ INNRÉTTUÐ  
ÁSAMT MINNIHÁTTAR BREVINGUM.  
ALLUR FRÁGANGUR MIÐAST VÍÐ HEFÐBUNDINN HÁTT,  
ÞAK OG VEGGIR Á KVISTI HEILKLETT MEÐ 1x6",  
ÞAKPAPPA OG GARDASTÁLI.  
EINANGRUN SAMKVÆMT GILDANDI REGLUGERÐUM.

STÆRDIR:  
JARÐHÆÐ 44.1 M<sup>2</sup> BR.  
1. HÆÐ 44.1 M<sup>2</sup> BR.  
RISHÆÐ 44.1 M<sup>2</sup> BR.  
SAMTALS 132.3 M<sup>2</sup> BR.

BRÚTTÓRÚMMÁL HÚSSINS ER 339.2 M<sup>3</sup>  
ÞAR AF AUKNING VEGNA KVISTS 12.65 M<sup>3</sup>

*Signature*