

GRUNNMYND 1:50

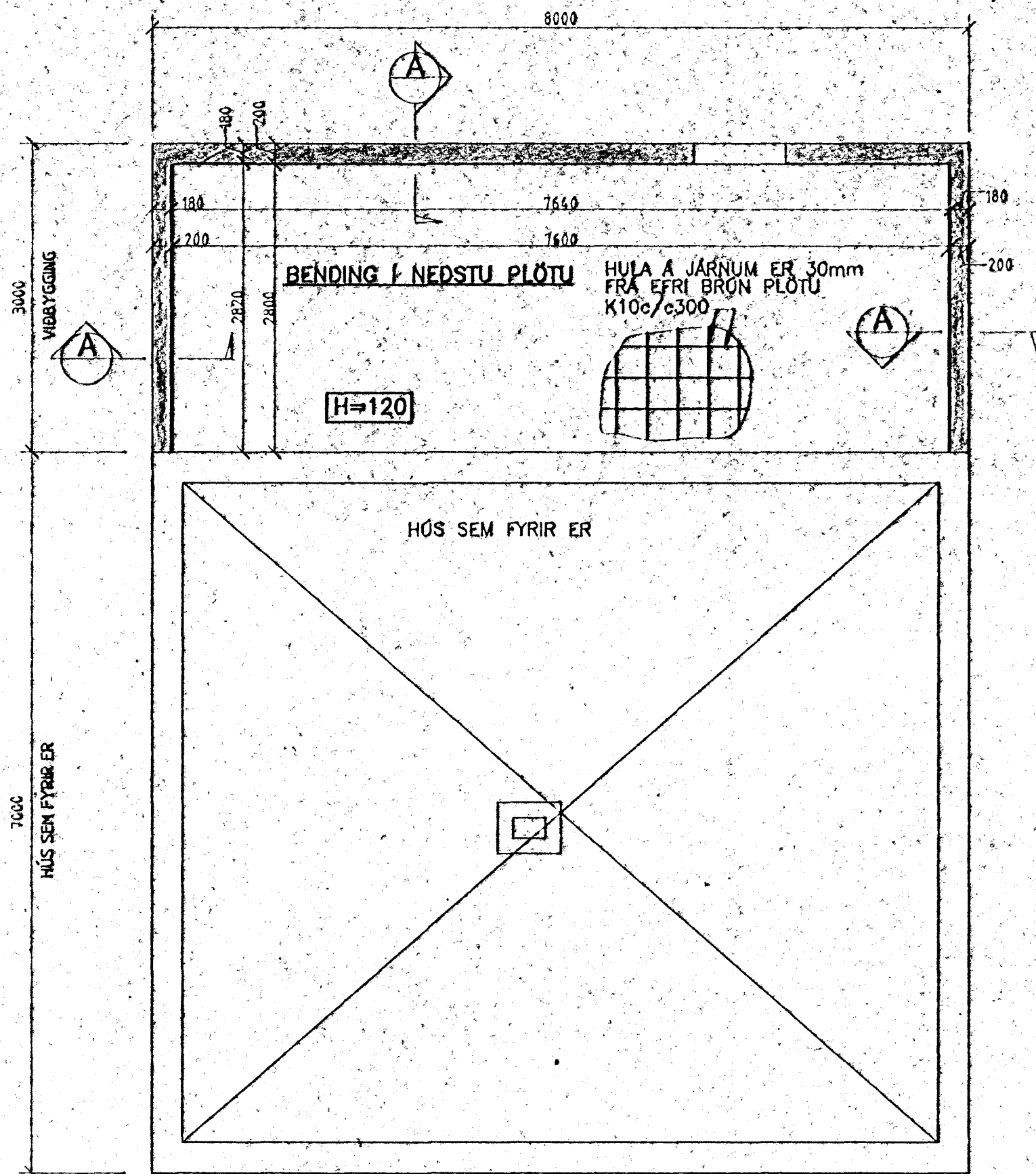

GRUNNMYND 1:50

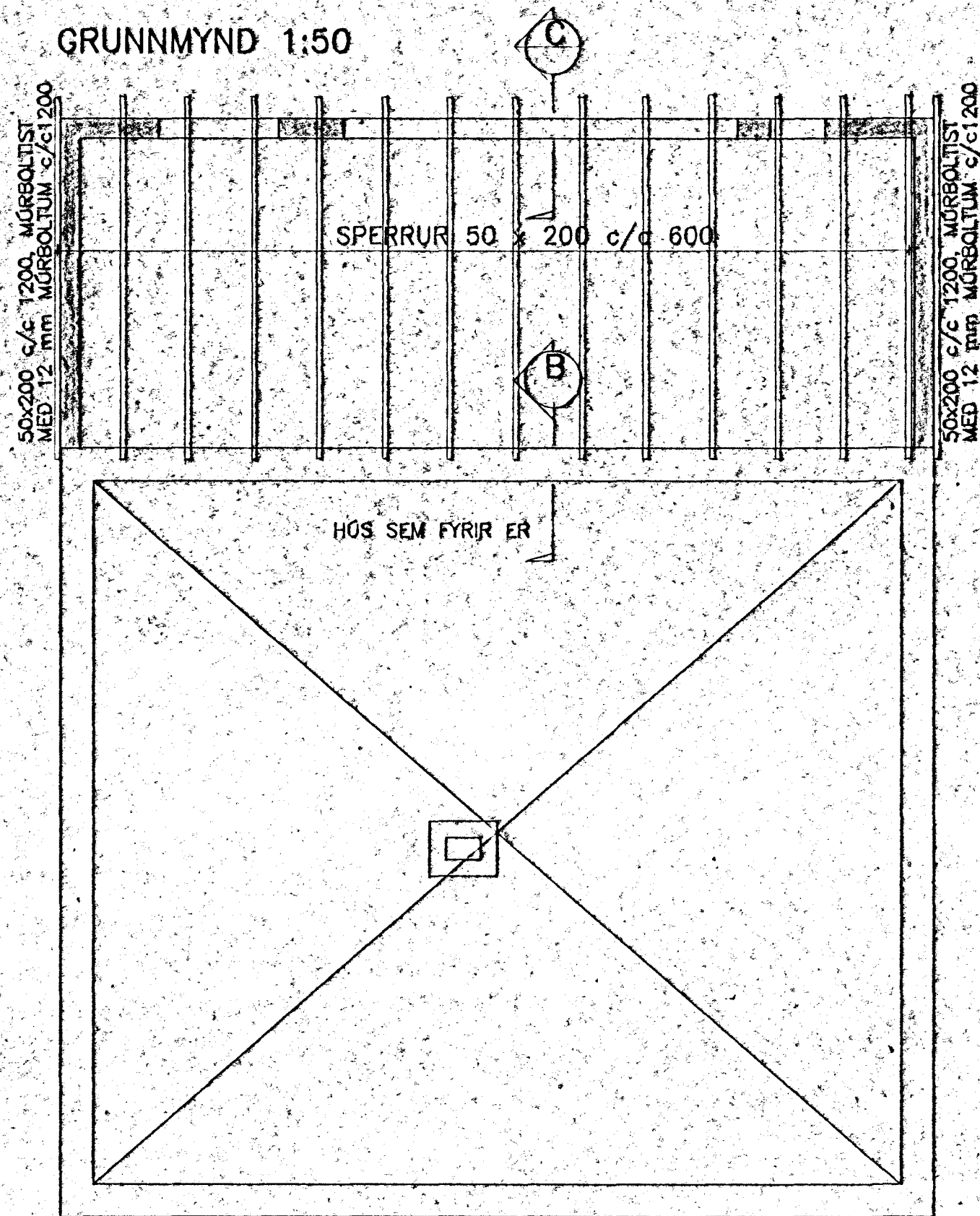

SNID 1:20 A

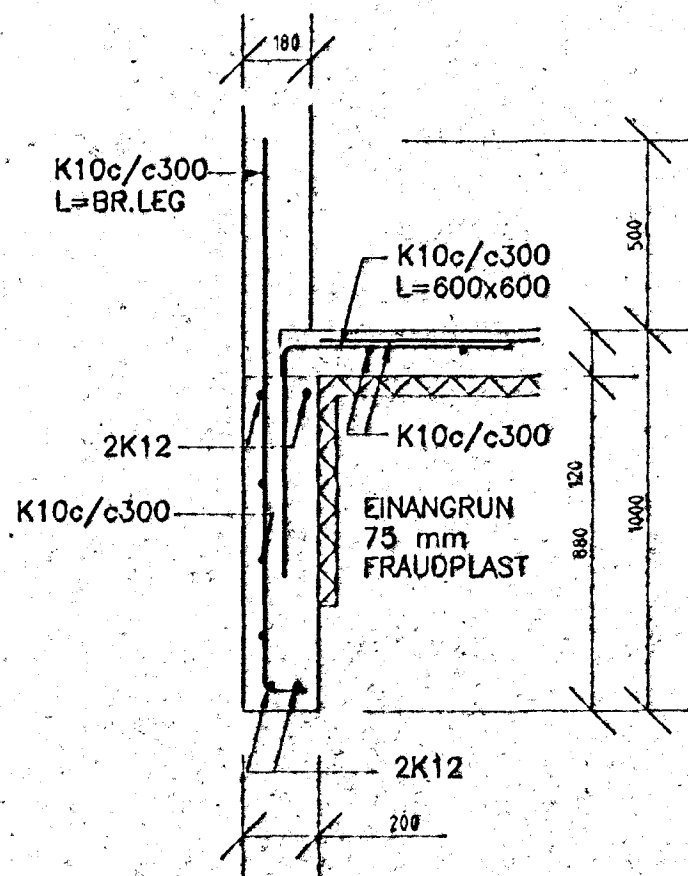

SNID 1:20 B

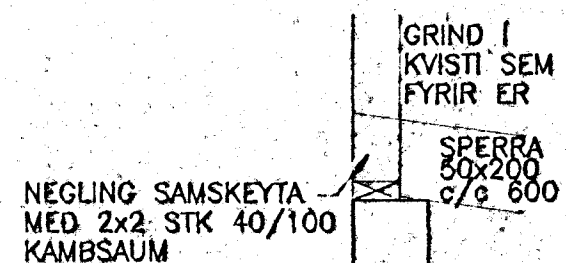

SNID 1:20 C

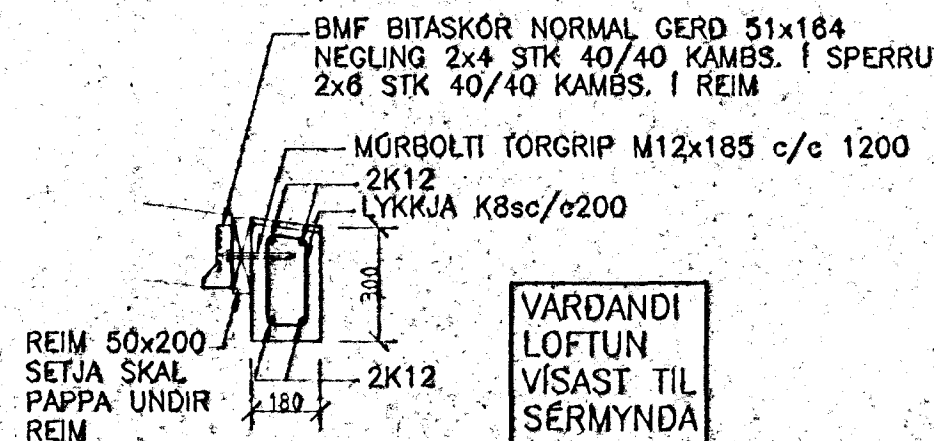

SKÝRINGAR

BURÐARVIRKI:

UNDIRSTÖÐUJARÓVEGUR ER HRAUN. MESTA ALAG Á JÖRD ER 0,1 MN/m². UNDIR BOTNPLÖTU SKAL ÞJAPPA MED MALAFYLLINGU OG ÞJAPPA ÞANNIG AD FYLLING VERÐI SAMBÆRILEG VIÐ 98% STÁNDARÐ PROKTÖR. ÞAR SEM VIÐBYGGING KEMUR AD HÚSI SEM FYRIR ER SKAL BORA FYRIR TENGNJARNUM K10c/c300, L=500. ÞÆÐI ÞAR SEM BOTNPLATA OG UNDIRSTÖÐUVEGGIR KOMA AD HÚSI. ÞAR SEM NYIR VEGGIR META ELÐRA HÚSI SKAL SETJA ÞÉTTIRAUÐ ÞANNIG AD GERA MEGI SAMSKYTTIN VATNSHELD. NOTA SKAL UPAT UKA 3 LÍMPATRÖNU M12 TIL FESTINGAR I ELÐRI VEGG.

UNDIR BOTNPLÖTU OG 500 mm NIÐUR Á ÖTVEGGJAUUNDIRSTÖÐU SKAL EINANGRA MED 75 mm FRAUDPLASTI MED RÚMÞYNGÐ 24 kg/m³.

VEGGI VIÐBYGGINGAR SKAL BENDA I YTRI BRÚN MED K10c/c300 LÓÐRÉTT OG K10c/e200 LÁRÉTT, EN BITA YFIR GLUGGA SKAL BENDA SBR. SNID C. UNDIR OG TIL HUGAR VIÐ OP KOMI 2 K12.

EFNISGÆÐI:

STEINSTEYPA: S250
BENDING: KAMBSTÁL Ks400
BURÐARVIÐIR: STYRKLEIKAFLOKKUR K18

Byggingafulltrúi Hafnarfjarðar
Algreitt þann
19 SEPT. 1997
Sigurbjartur Halldórsson

HVERFISGATA 39
HAFNARFIRÐI

BURÐARVIRKI VIÐBYGGINGAR
GRUNNMYNDIR
SNID

VSB VERKFRÆÐISTOFA

Saup. 11.09.97 Þórunn Guðjónsdóttir

BEI-ÞÍPRAUN 20 + 221 HAFNARFJ. ÖRFUR
SÍMI 523-1340 • FAX 523-1311
Netfang: vsh@vso.is, t: 710798-2839

Hannað: BG
Mök 1:50, 1:20
Dag: 07.08.97
Til: 97760-B01