

Handwritten initials: F. Þ.

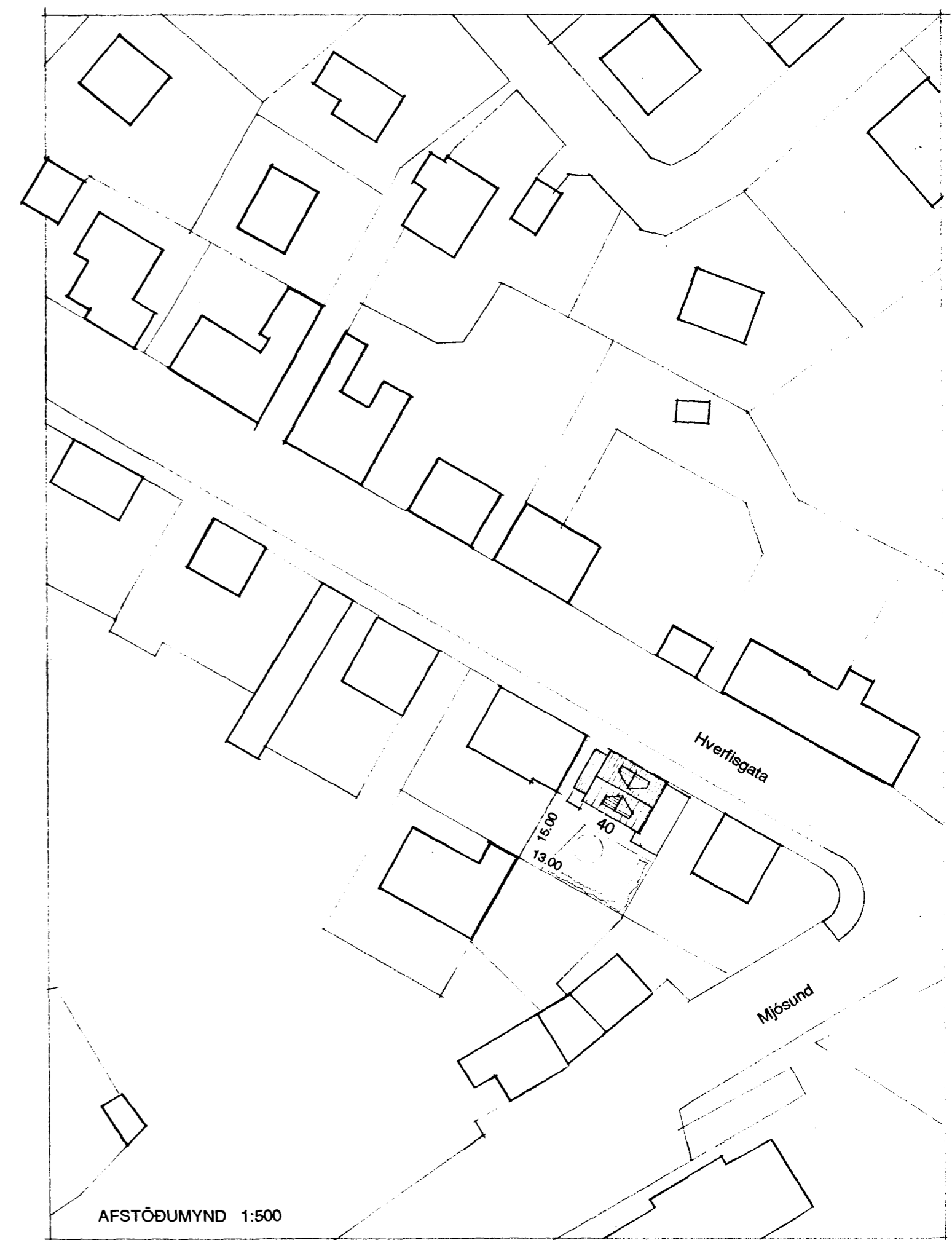
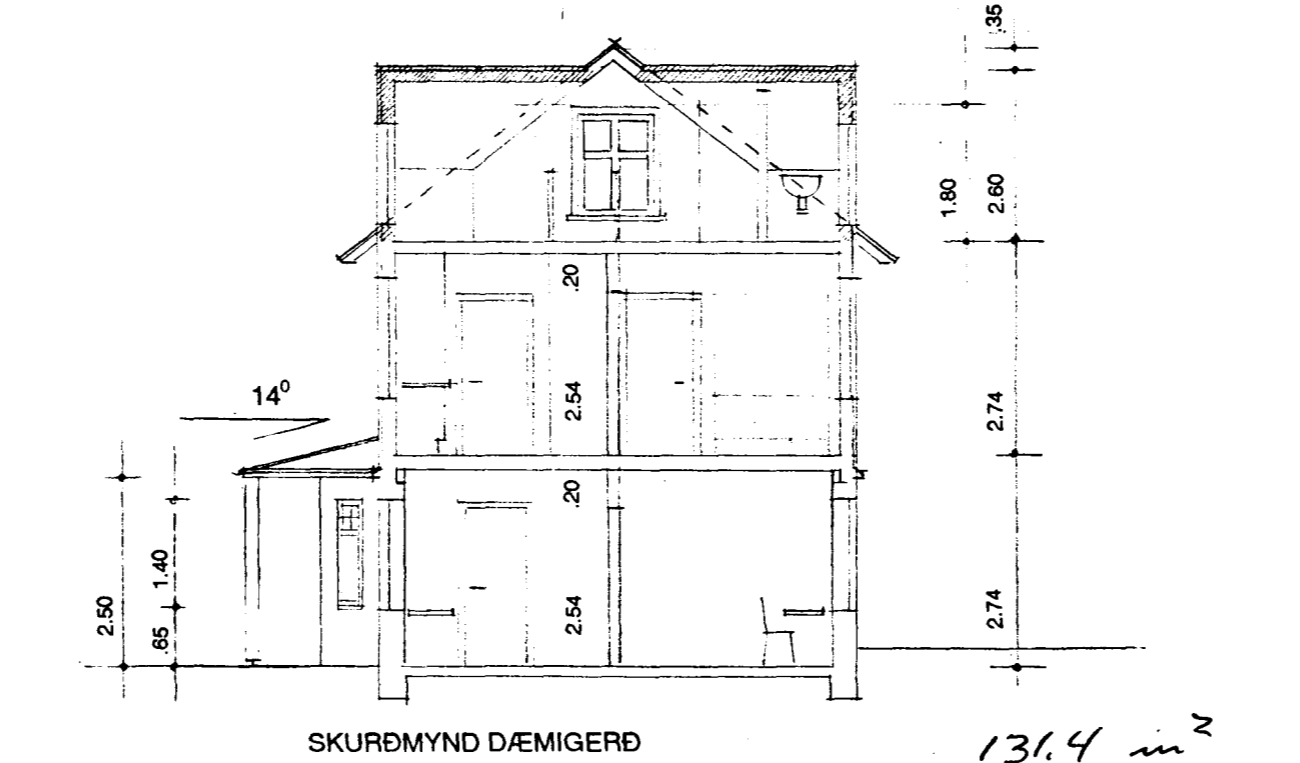
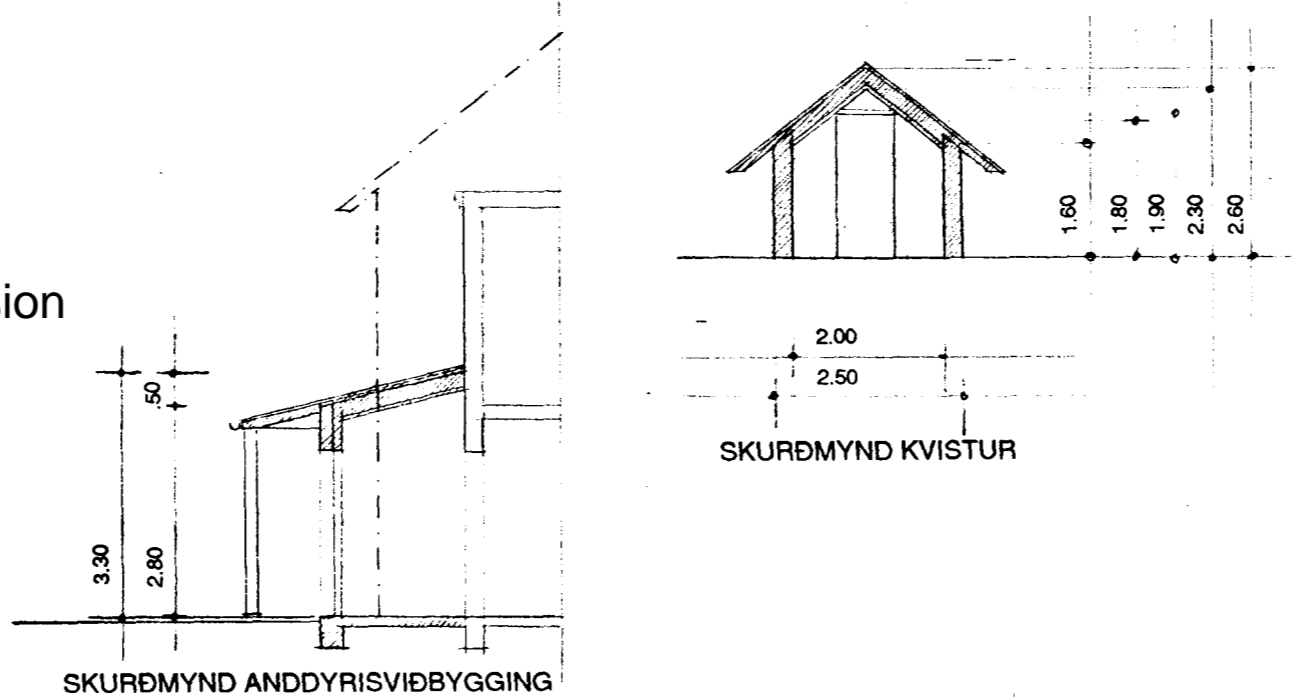
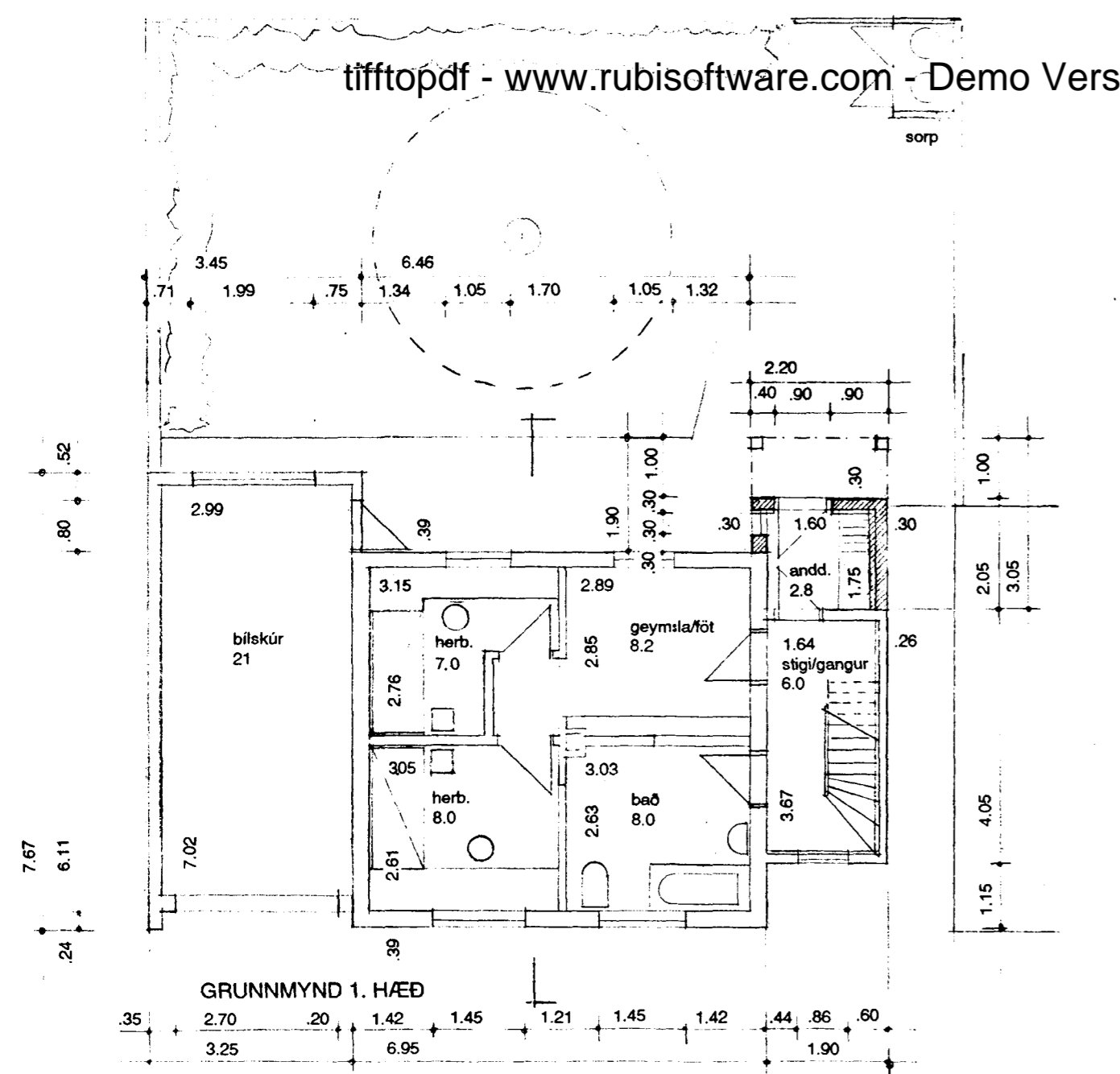
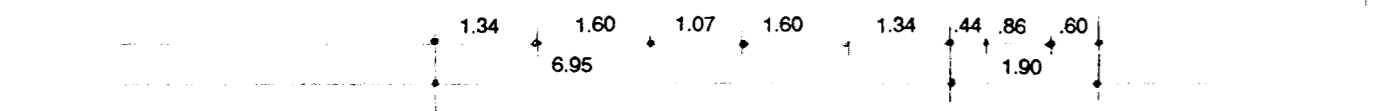
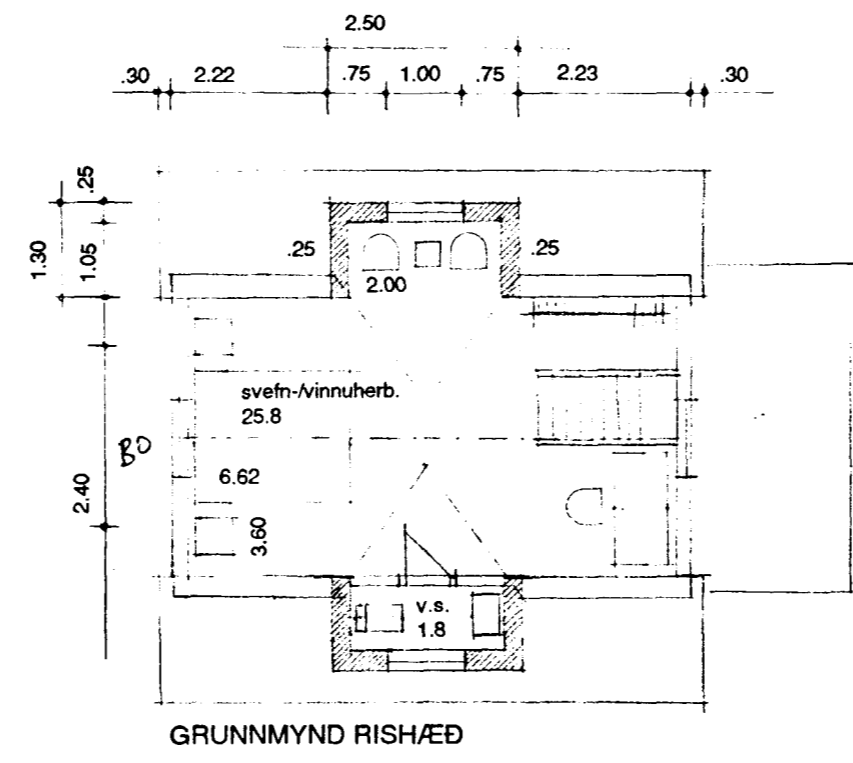
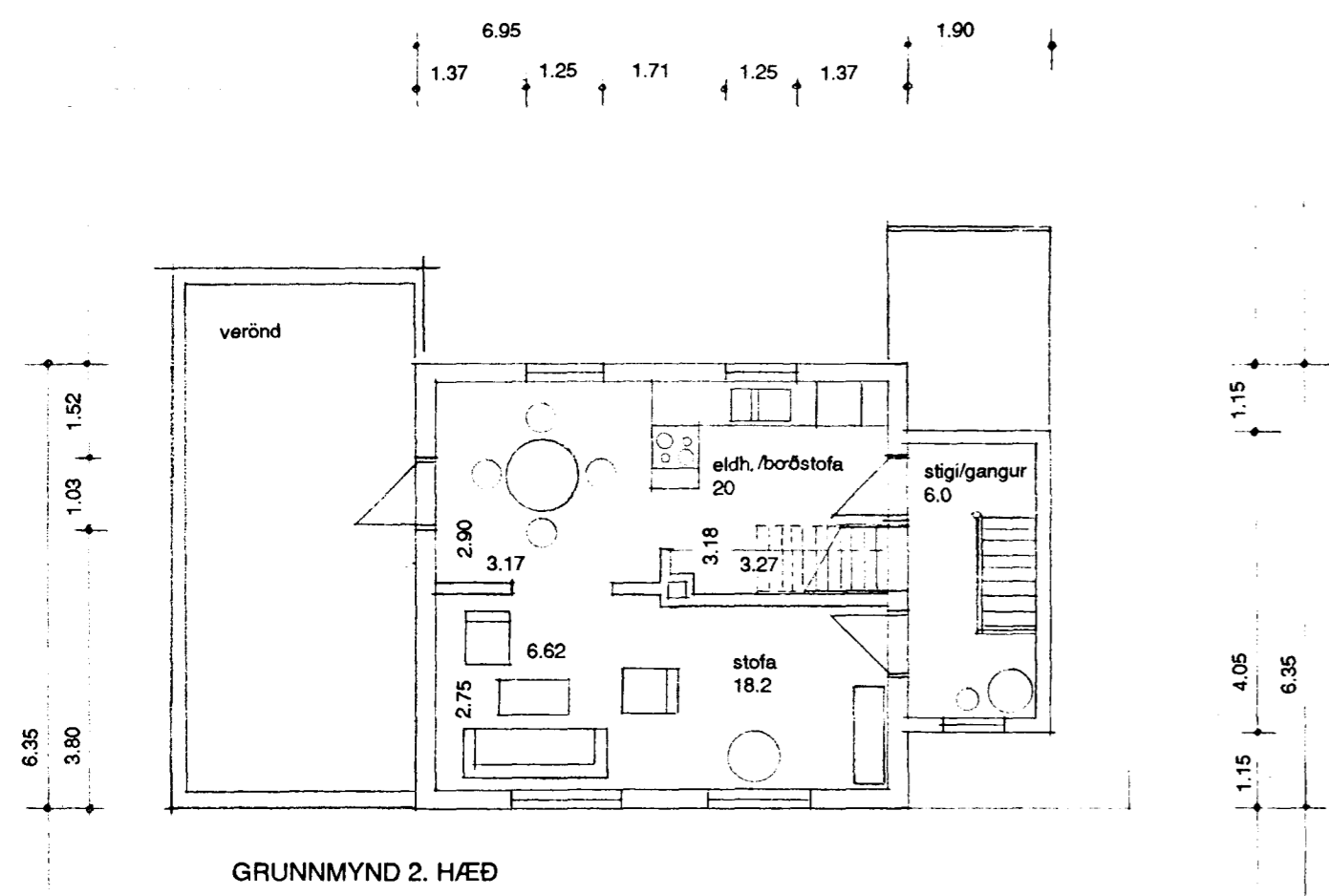

tifftopdf - www.rubissoftware.com - Demo Version

Handwritten calculations:
131.4 m²
370.7 m³ án botnpl.
381.9 m³ með botnpl.

Sótt er um leyfi til viðbyggingar á tveimur stöðum í húsinu, á 1. hæð og í þaki. Á 1. hæð er gert ráð fyrir að breyta inngangi. Inngangur frá götu er aflagður og hurð breytt í glugga. Aðalinngangur er fyrirhugaður um litla anddyrisviðbyggingu garðmegin. Í þaki er áformað að reisa kvisti, einn á hvorri hlíð.

Anddyrisviðbygging:
Veggir eru steinsteyptir og múrhúðaðir eins og sökkull (1. hæð) hússins. Gaffi bíslagsins sem snýr að lóðarmörkum verður klæddur bárujarni niður í sökkulhæð. Þak ásamt skyggni eru úr timbri, klæddu bárujarni.
Kvistir:
Kvistir smíðast úr timbri og eru klæddir bárujarni.

Stærðir:
Anddyrisviðbygging 4.17 m² brúttó, 12.70 m³ brúttó
Kvistir 2 x 3.25 = 6.50 m² brúttó, 16.40 m³ brúttó
Hús f. breytingar 119.6 m² brúttó, 319.5 m³ brúttó
Hús e. breytingar 130.3 m² brúttó, 348.6 m³ brúttó
Bílskúr 23.7 m² brúttó, 56.9 m³ brúttó

HVERFISGATA 40, HAFNARFIRÐI

verk: 624
efni: afstöðumynd, grunnmyndir, skurðmyndir
kvarði: 1:500 1:100
teiknaði: R.Ö.B.
dagsett: 1.6.1996 a: 27.6.1996 b: c:

arkitektar fai
hróbjartur hróbjartsson
richard ólafur briem
sigríður sigþórsdóttir
sigrður björgúlfsson
vinnustofa arkitekta hf
skólavörðustíg 12
101 reykjavík
sími 26999

viðbygging