

GRUNNMYND 0.HÆÐ
MKV.1: 100

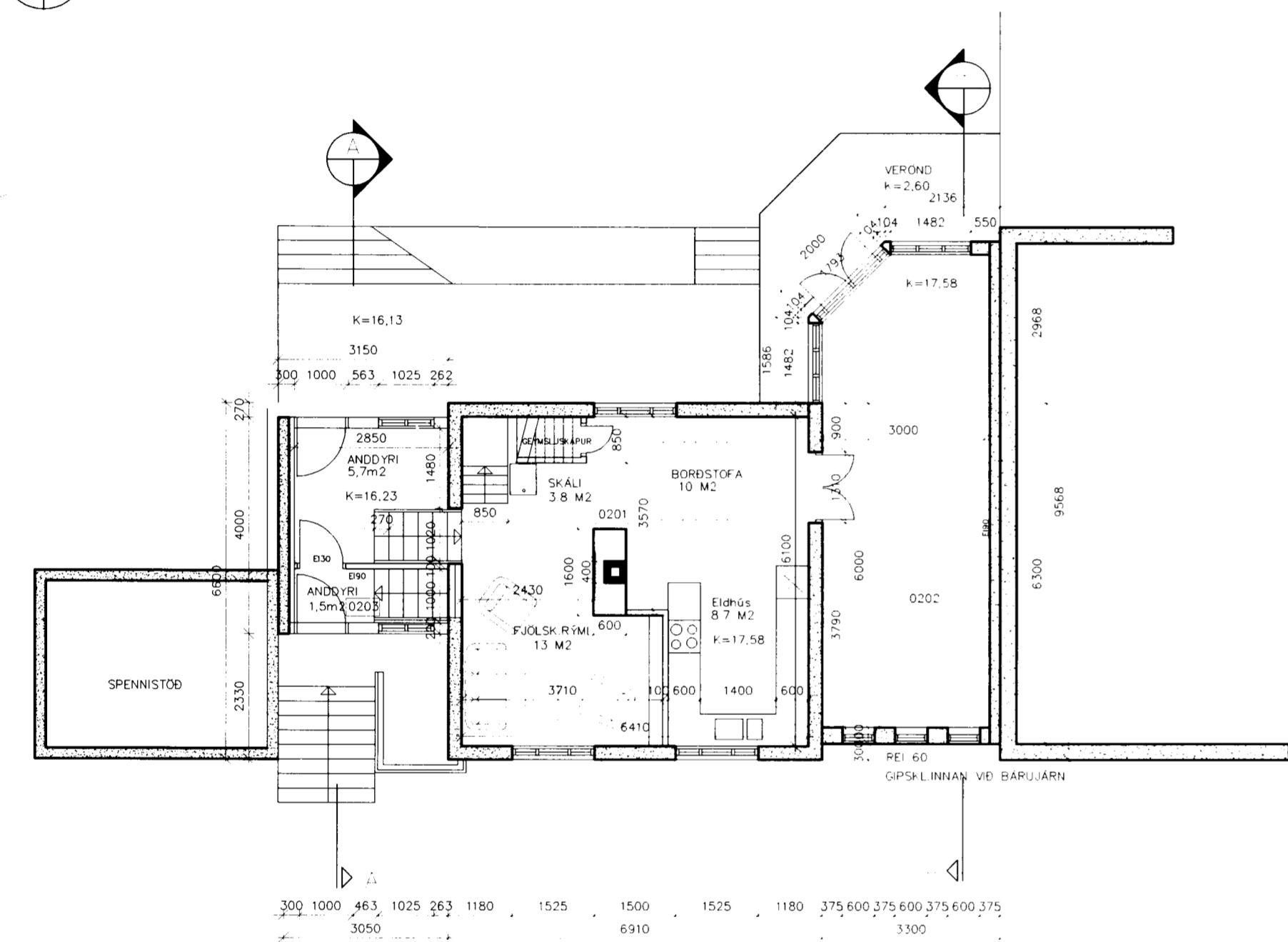

GRUNNMYND 2.HÆÐ
MKV.1: 100

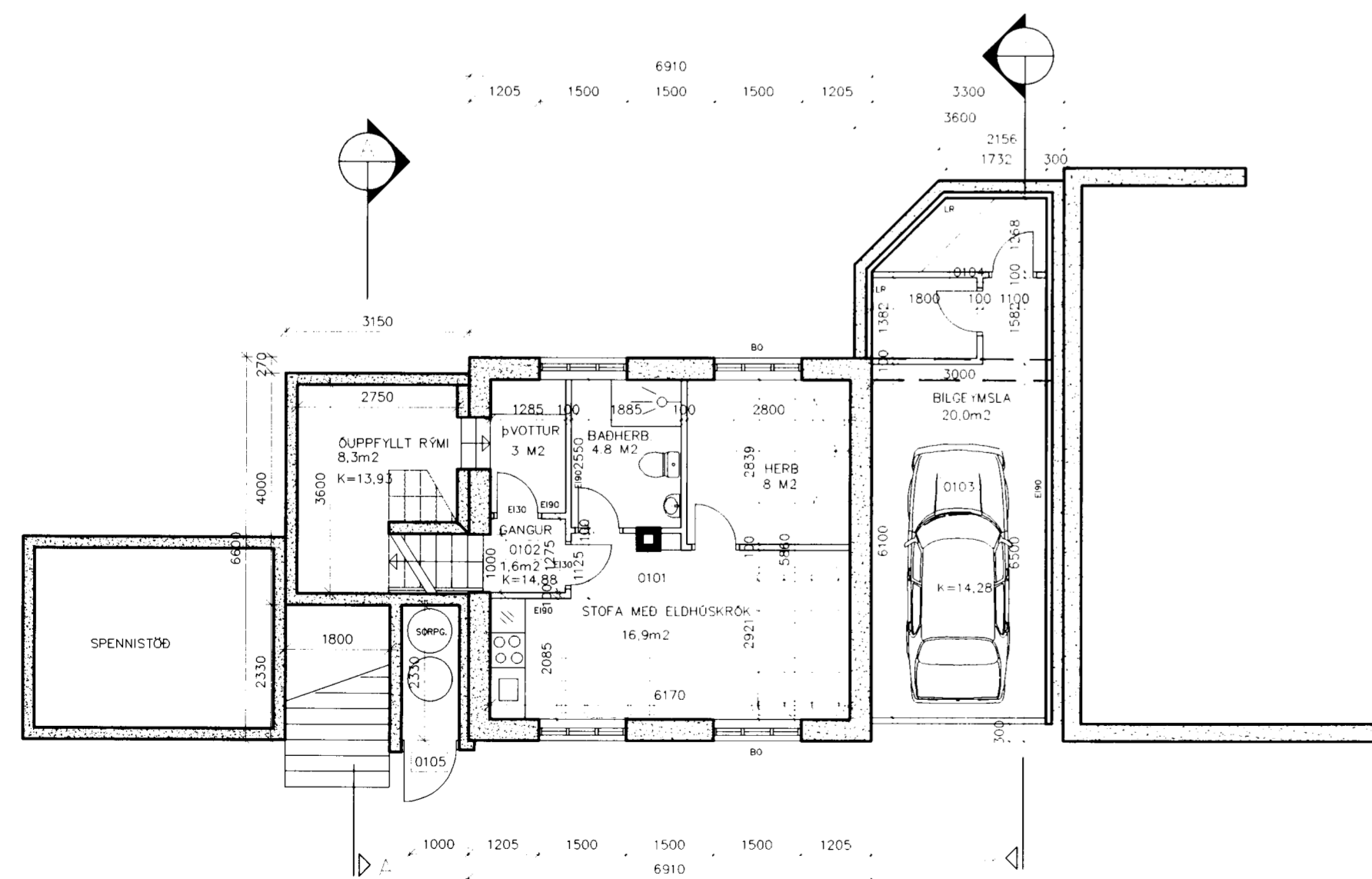

GRUNNMYND 1.HÆÐ
MKV.1: 100

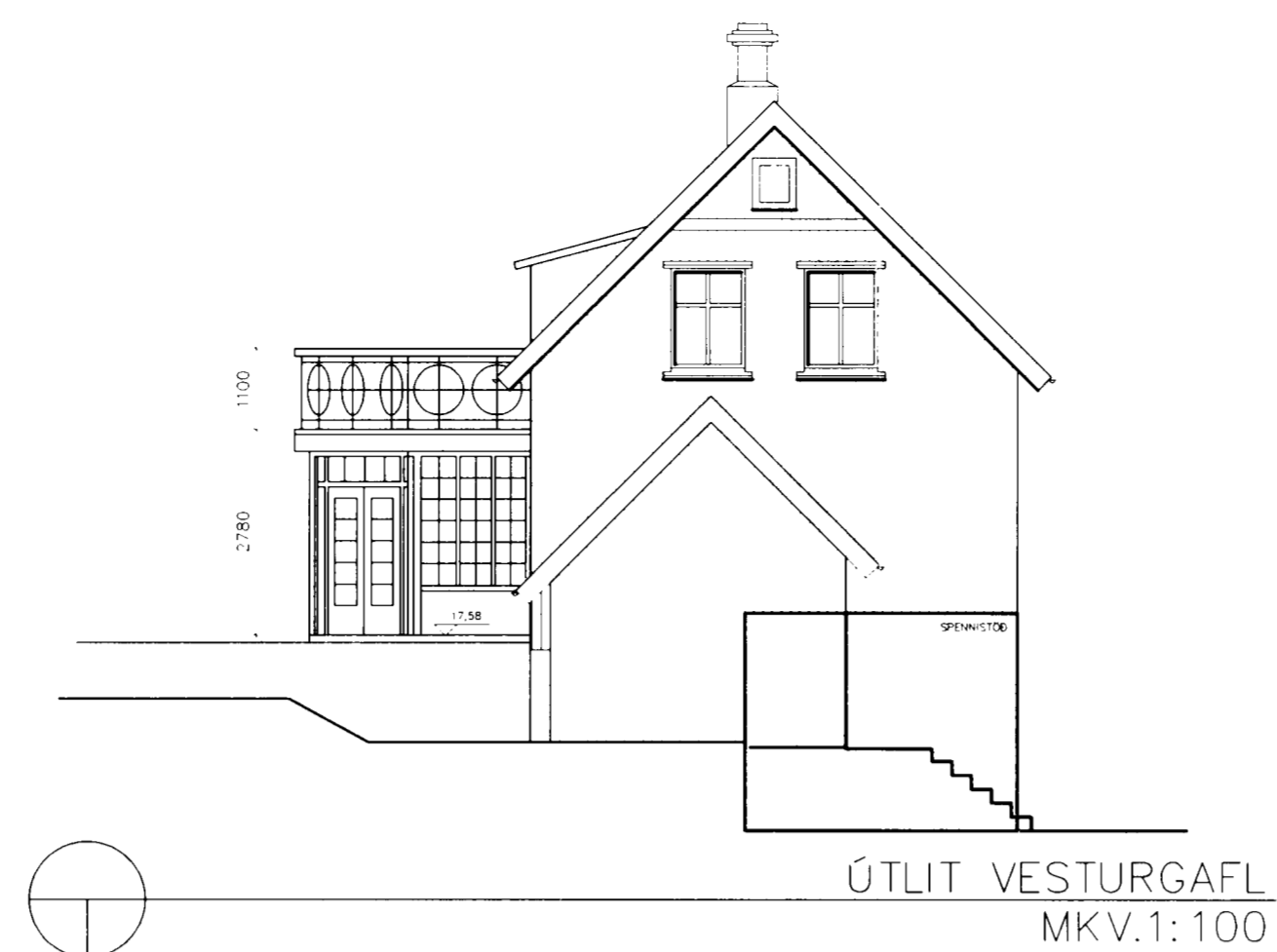

ÚTLIT VESTURGAFL
MKV.1: 100



ÚTLIT NORÐURHLIÐ
MKV.1: 100

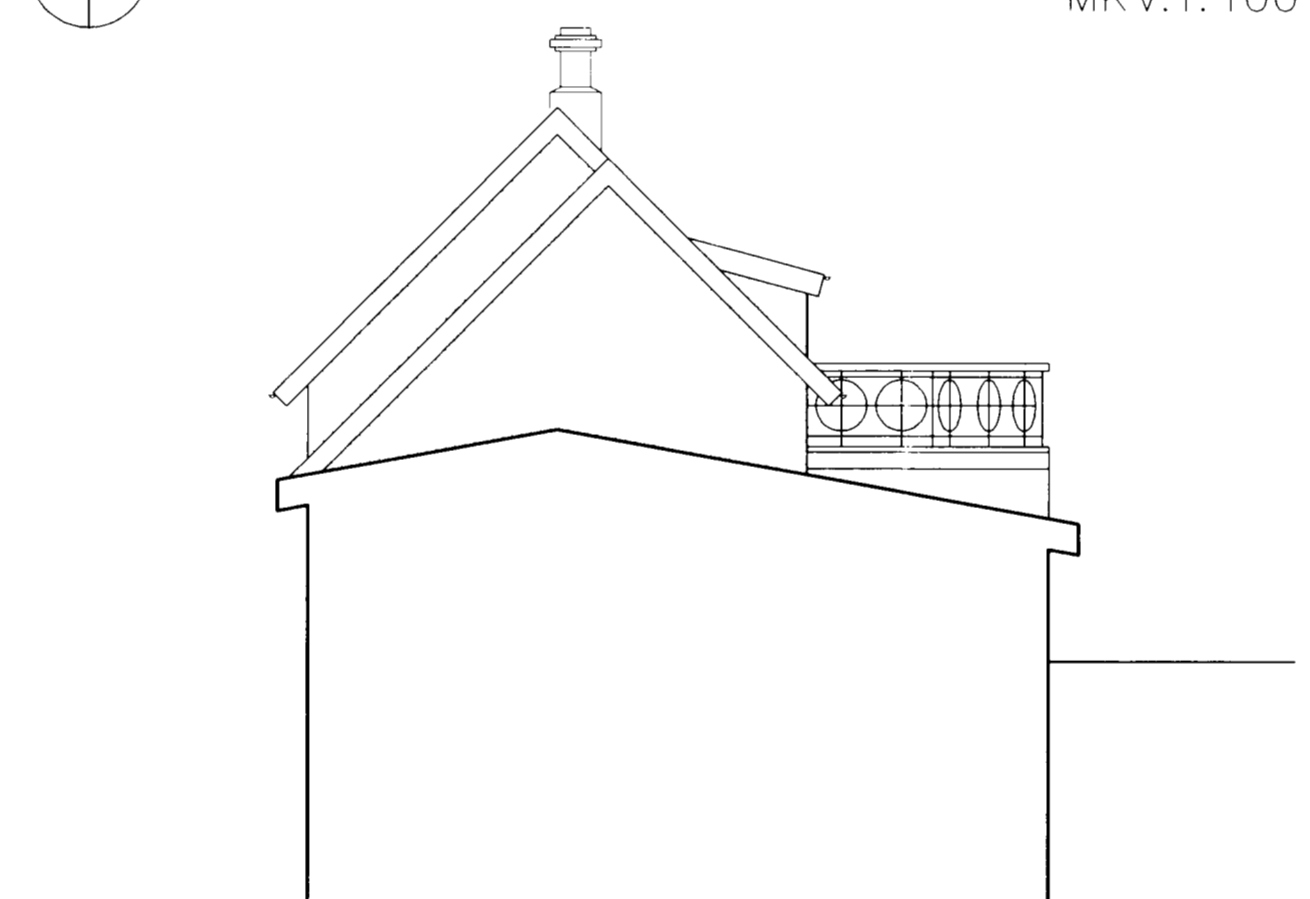

ÚTLIT SUÐURHLIÐ
MKV.1: 100

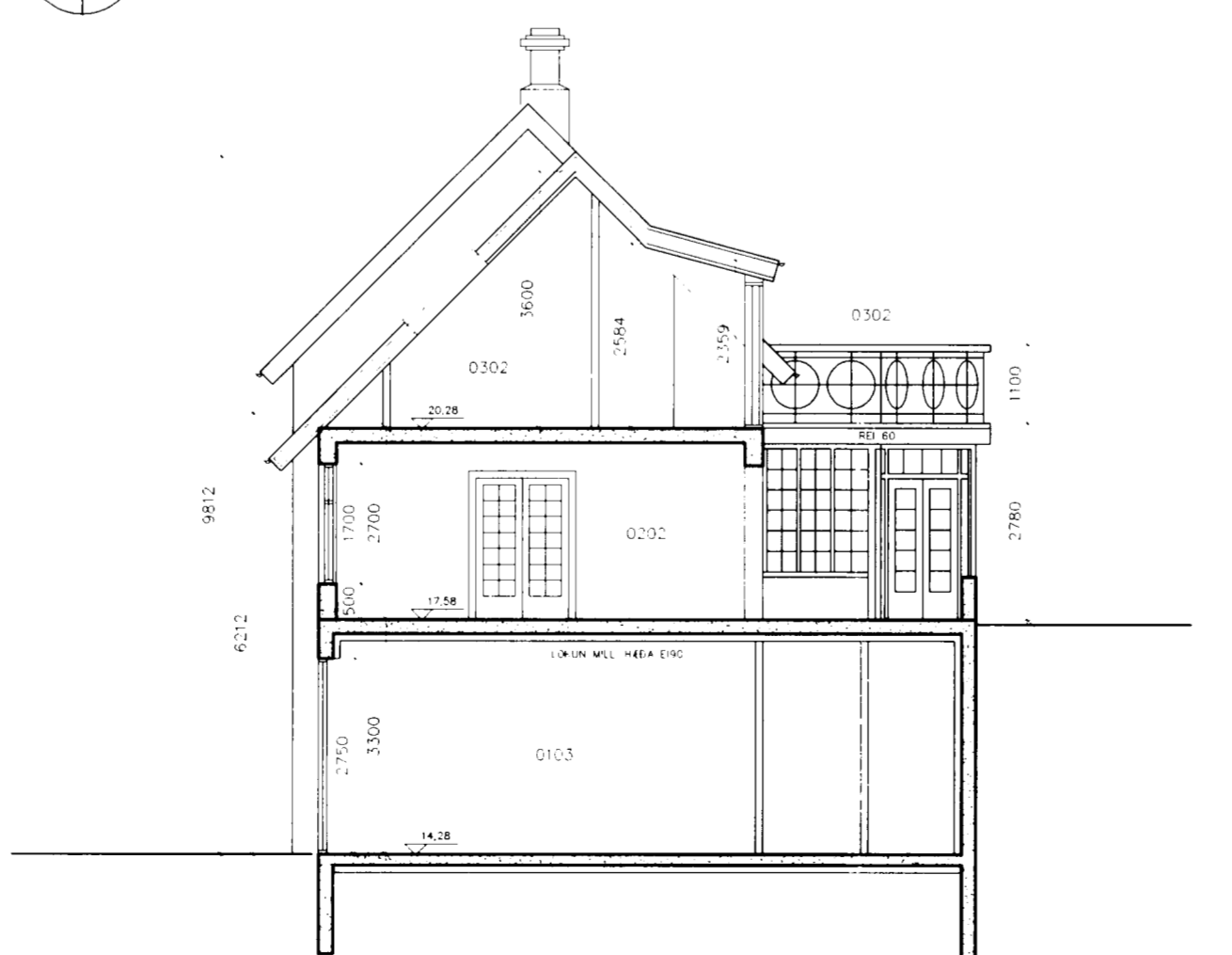

ÚTLIT AUSTURGAFL
MKV.1: 100

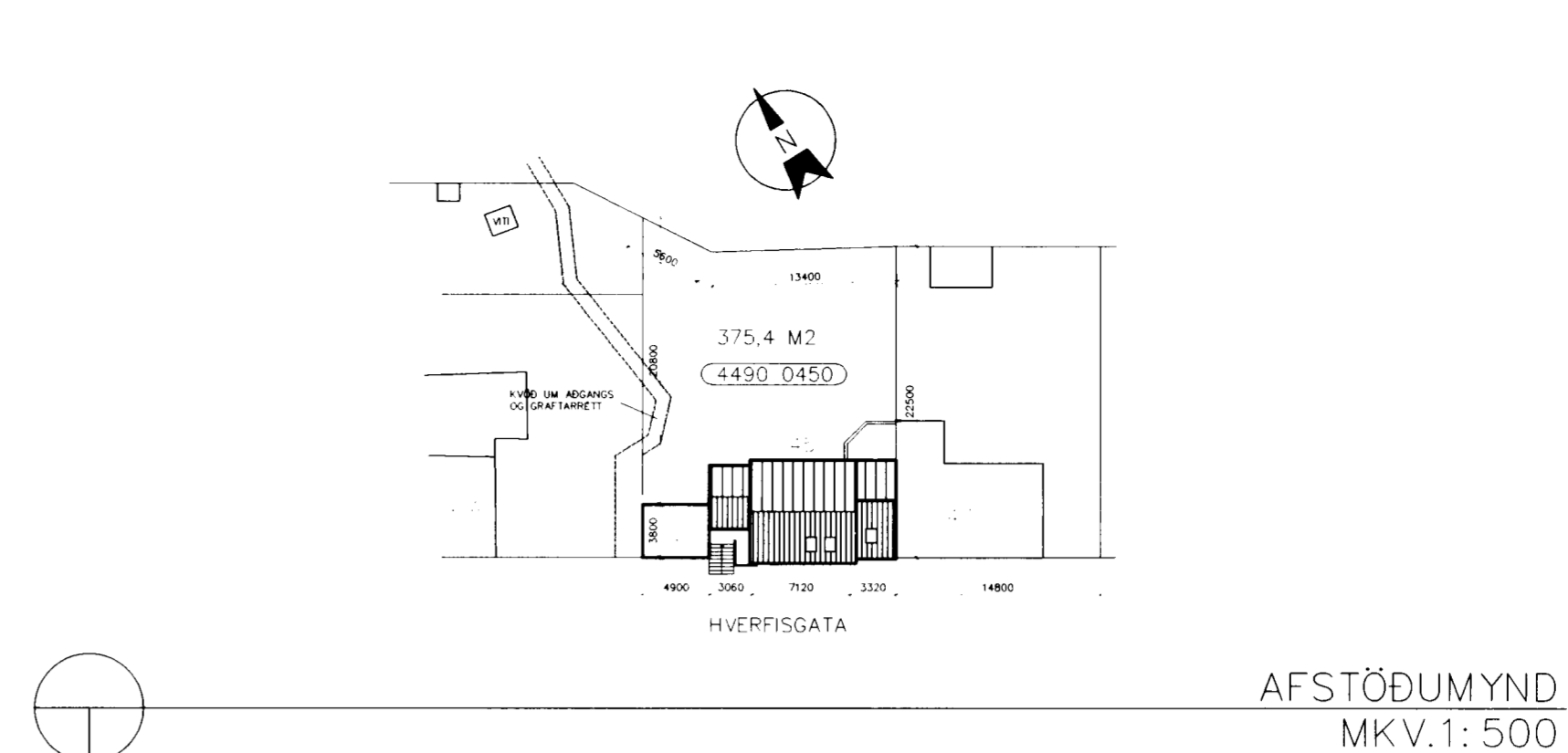

AFSTÖÐUMYND
MKV.1: 500



ÚTLIT SUÐURHLIÐ
MKV.1: 100

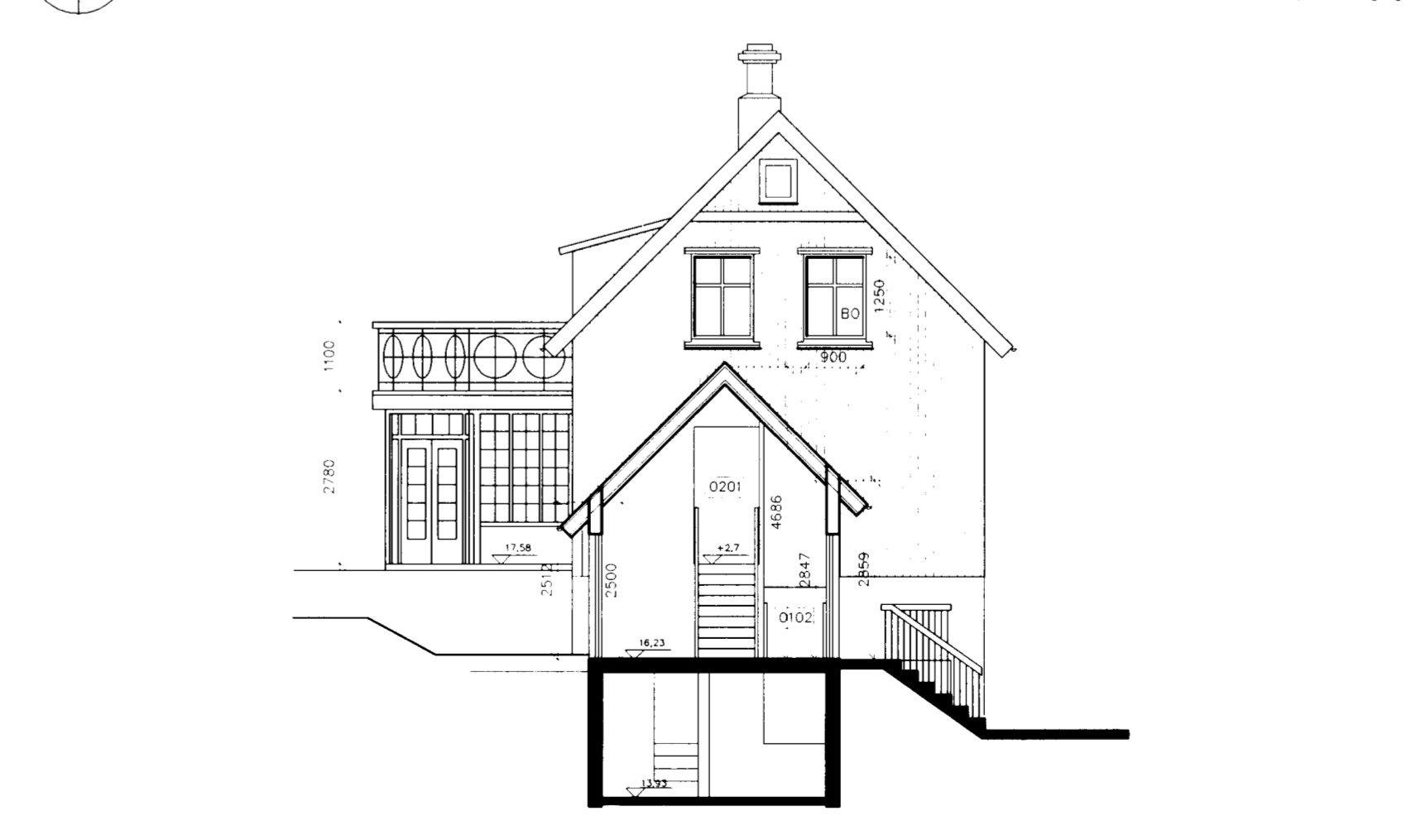

SNID A-A
MKV.1: 100

Samþykkt þann
1. FEB. 2005
Byggingafulltrúinn í Hafnartröi
F.h. Kristján Þórarinnsson

STÆRÐIR
NÓVERANDI STÆRÐIR
146.8 FERMETRAR
412 RÖMMETRAR
STÆKKUN
93.7 FERMETRAR
277.5 RÖMMETRAR
SANTALS EFTIR BREYTINGU
240.5 FERMETRAR
689.5 RÖMMETRAR
BYGGINGARLÝSING
NÓVERANDI HÓS ER JARNKLETT TIMBURHÓS A
HLÖÐNUM STEINSÖKKLI
HÓSIÐ VERÐUR FERT NÆR UPPRUNALEGU HÖRFI
OG BYGGT VÍÐ ÞÁÐ TIL AUSTURS OG VESTURS,
BYGGT VERÐUR NYTT VINDFANG VÍÐ
VESTURGAFL, EN ÞAR ERU NÚ MJÖG BRATTAR
ÖTTRÖPPIR SEM VERÐA MINNKADAR VERULEGA
VÍÐ AUSTURGAFL ER BÍLGEYMSLA SEM VERÐUR
ENDURBYGGÐ OG BYGGT NÝ STOFA OFAN Á
HANA OG SÓLSTOFA ÖT Í GARBINN. FLÓTTALEIÐ
VERÐUR KOMIÐ FYRIR AF EFRI HÆÐ UM SVALUR
OFAN Á SÓLSTOFU
AUSTUR OG VESTURGAFLAR VERÐA STEYPTAR OG
KLEDDIR BARUJARNI, VEGGR OG GÖLFLOTUR Í
BÍLGEYMSLU VERÐA STEYPTAR, EN AD ÖÐRU
LEITI VERÐUR HÓSIÐ UR TIMBRI. ALLIR ÞAK OG
VEGFLÉTTIR VERÐA BARUJARNSKLEDDIR.
LÖKID HEFUR VERIÐ VÍÐ BYGGINGU VINDFANGS
VÍÐ VESTURGAFL HUSSINS
FYRIRHUGADAR BREYTINGAR, SEM PUNKTERADAR
ERU Á TEIKNINGU, HAFA VERIÐ SAMÞYKKTAR OG
GRENNÐARK YNNINGU ER LOKID

A	MALS.ÞÆTT OG ABEINS GERÐ 1.ÍBÓÐ	08.08.2000
BR.	HVERJU BREYTT	DAGS.
X REF:		
X REF:		
X REF:		
X REF:		
X REF:		

MÁL ERU Í MILLITRUM, NEMA ANNARS SE GETID
EF MISRÁMI EDA MÁLVILLUR FINNST Á TEIKNINGU
BER AD TILKYNNNA ÞÁÐ TIL ARKFORM AN TAFAR.
ÞESSI TEIKNING FELLUR UNDIR HÖFUNÐARETTARLOG

LYKILMYND

Arkform Teiknistofa
SKÚLAGATA 63, 105 REYKJAVÍK NETF: arkform@arkform.is

VERKHEITI:	HVERFISGATA 45
VERKNÖMUR:	0023
ATRIÐI:	AFSTÖÐUMYND, GRUNNMYNDIR ÚTLIT OG SNID
HANNAÐ:	TEIKNAD
SKRÁ NR. 23AP1901.DWG	YFIRFARID
MKV. 1:100 OG 500	VERK NR. 0023
DAGS. apríl 2004	DAGS ADALT. 26.09.03
TEIKN NR.	RABNR. ENDURSK.
19-01	00 2
Magnús Ing. Ingvarsson Byggingraföringur BFI Kt. 290734-2159	Guðbjörg Magnúsdóttir Arkitekt F.h. SSSA Kt. 250456-4339