

Byggingarfalltrúi samþykkt erindið.
29. OKT. 2002

Þetta skil á að samþykki þessi verður ekki virk, fyrr en eftir útdráttu eignaskipta- og fjálfélagarinnar hjá Fasteignamáli ríkissins og fjárfélaginu þennar.

Handwritten notes and signature.

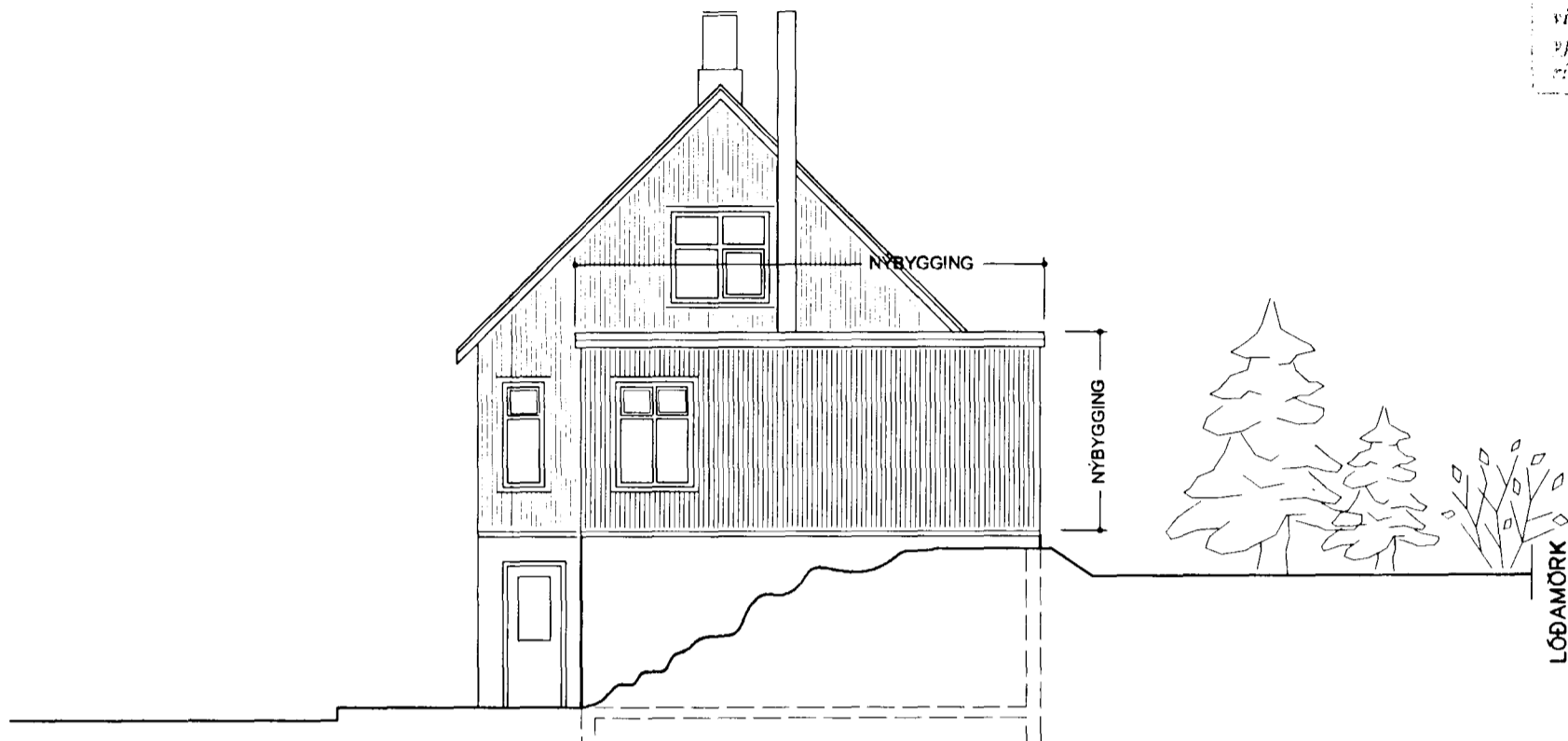
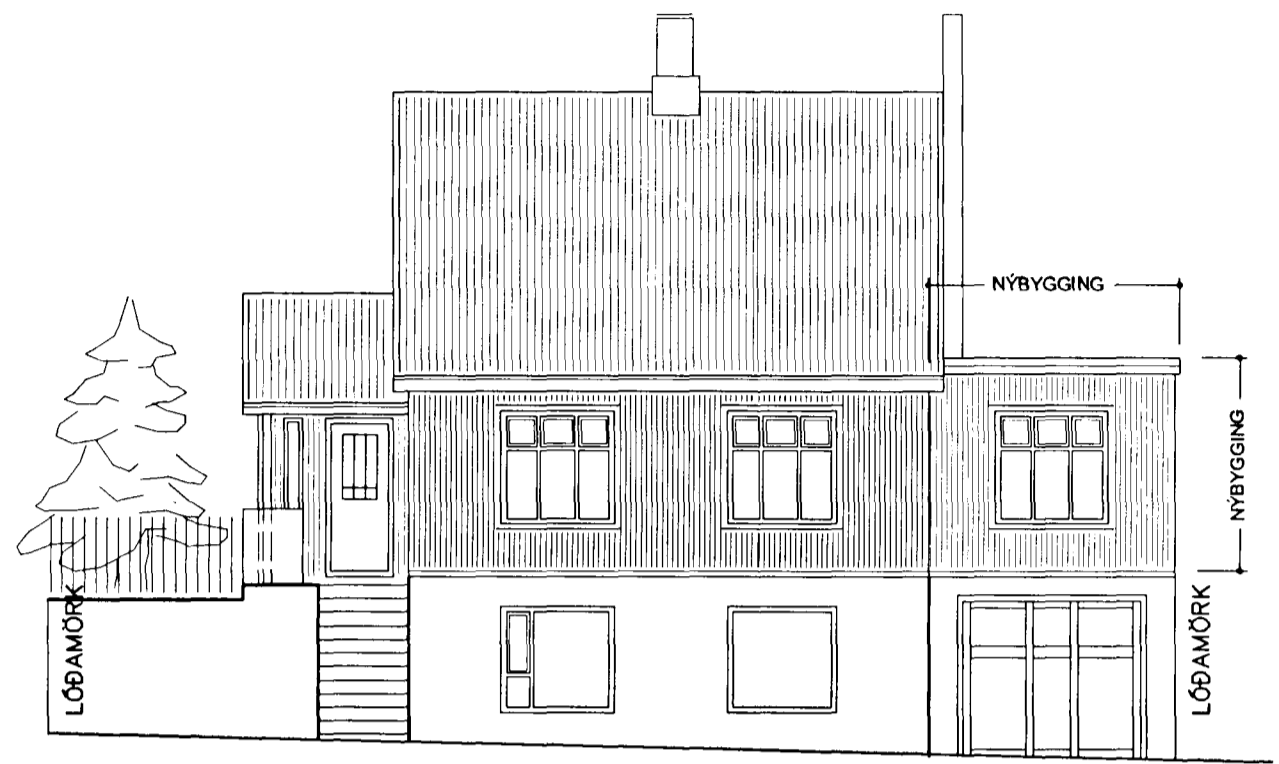

Hverfisgata 57, Hafnarfirði
Heildarstærðir (brúttó)
Fjöleignarhús

Matshluti 01	Flatarmál (m ²)	Rúmmál (m ³)	Lóðarstærð (m ²)	Nýtingarhlutfall (0..X)
Íbúð 00 01	47,6	91,6		
bílskúr 00 02	21,4	58,9		
Íbúð 01 01	102,5	216,8		
Botnplata	69,0	13,8		
Samtals	171,5	381,1	225,0	0,76

Húslýsing

Akoma að húsinu er frá Hverfisgötu. Aðalinnangangur efri hæðar er í blálagi á norðvesturhlöð hússins. Í blálagi er anddyrt og þaðherbergi. Þaðan er farið um gang inn í aðalrymi hússins. Við gang eru þvottahús á vinstri hönd og herbergi á hægri hönd. Innaf gangi eru eldhús og borðstofa og þaðan er farið inn í stofu, sem er í nýbyggingu, sem er byggð ofan á bílskúr. Stofa er einu þrepi ofar en eldhús og borðstofa. Í kjallara hússins er lítil íbúð. Inngangur er í suðausturhorni. Komlið er beint inn í rými, sem er stofa og eldhús. Þaðan er farið inn í herbergi nær inngangi og inn í geymslurými frá inngangi. Þaðan er gengið inn í þaðherbergi.

Byggingarlýsing

Í húsinu eru tvær íbúðir. Auk þess er við húsið áfastur bílskúr. Við norðurgang hússins er blálag. Óskað er eftir að gerð verði stækkun á húsinu. Sú stækkun verði gerð þannig að ofan á bílskúrinn verði byggð stofa. Byggingarlýsingin á við nýbygginguna. Stofan verði byggð úr timbri og klædd að utan með bánurjámli í stíli við húsið. Úttil glugga verði í samræmi við eldri glugga. Þak viðbyggingarinnar verði lárétt.

Útveggir og hæðaskil.

Útveggir verða úr timbri, heilklaeddir með 12mm grænkrossvíði og veltisverðir með bánurjámli. Veggjagrindin verði einangruð með steinullareinangrun. Veggir verða klæddir að innanverðu með póluklaedningu og panel. Hæðaskil milli bílskúra og íbúðar verði úr timburtilum, sem verða klæddir með gipsplötum. Fylla skal holur með harðpressaðri steinullareinangrun og festa hana trygglega með vírmet. Þak sem gerð er krafta um að útveggur sé A-REIM-120 á lóðarmörkum skal byggja vegginn úr óbrennandi efnis, s.s. blíkki, stáli og gísi og einangra með harðpressaðri steinull. Veggurinn skal vera á sjálfstærni og tryggri undirstöðu.

Einangrun

Einangrun er miðuð við ákveðni gr.180 um hámarks U-gildi einstakra byggingarhluta og vegli meðaltal U-gildi útveggja verður uppyfyllt. Notað verður K-gler í glugga.

Þak.

Þakið verður bítaserruþak, sem er borlið uppi af útveggjum. Þakið skal klæðt með þakpöppe eða þakdúk ofan á krossvíðarklaedningu. Þakefni skal vera einhindrandi í flokki T.

Gluggar.

Gluggar verða timburgluggar með tvöföldu einangrunargleri. (K-gler) Úttil þeirra er óbreytt.

Loftrásir

Engin lokuð gluggaflaus rými eru í húsinu. Gustakun er um opnanleg flog.

Sorp.

Sorpgeymslu er á lóð nálægt lóðarmörkum við götu.

Lóð

Bítastæði eru utan lóðar við götu að frítöku stæði í bílskúr. Við húsið er gróinn garður með trjám og öðrum gróðri.

Brunatæknileg atriði:

Burðarviki hússins er úr timbri. Þak er klætt að utan með bánurjámli (aluzink). Rýmiangarflöðir eru um dyr og glugga og eru merktar á uppdrætti. Reykskyngjara skal setja upp í samræmi við byggingarreglugerð. Staðsetning, gerð og stærð handslökkvikið skal vera í samræmi við reglugerðir og lóðabéttningar eldvarnarfrittis. Veggur á lóðarmörkum skal vera úr óbrennandi efnis og skal standast kröfu um að vera A-REIM-120. Hann skal ná uppundir þakklæðningu. Það skal uppfylla kröfu um að vera amk. E160 í 120 cm fjarlægð frá eldvarnarvegg. Þakklæðningar skulu vera í flokki T. Klæðningar innanhúss eru í flokki 2. Klæðningar í bílskúr skulu vera í flokki 1.

Eldstæði í stofu.

Í stofunni er stæði til að setja eldstæði. Auk þess er þakklæðningin í stofunni í samræmi við 102.

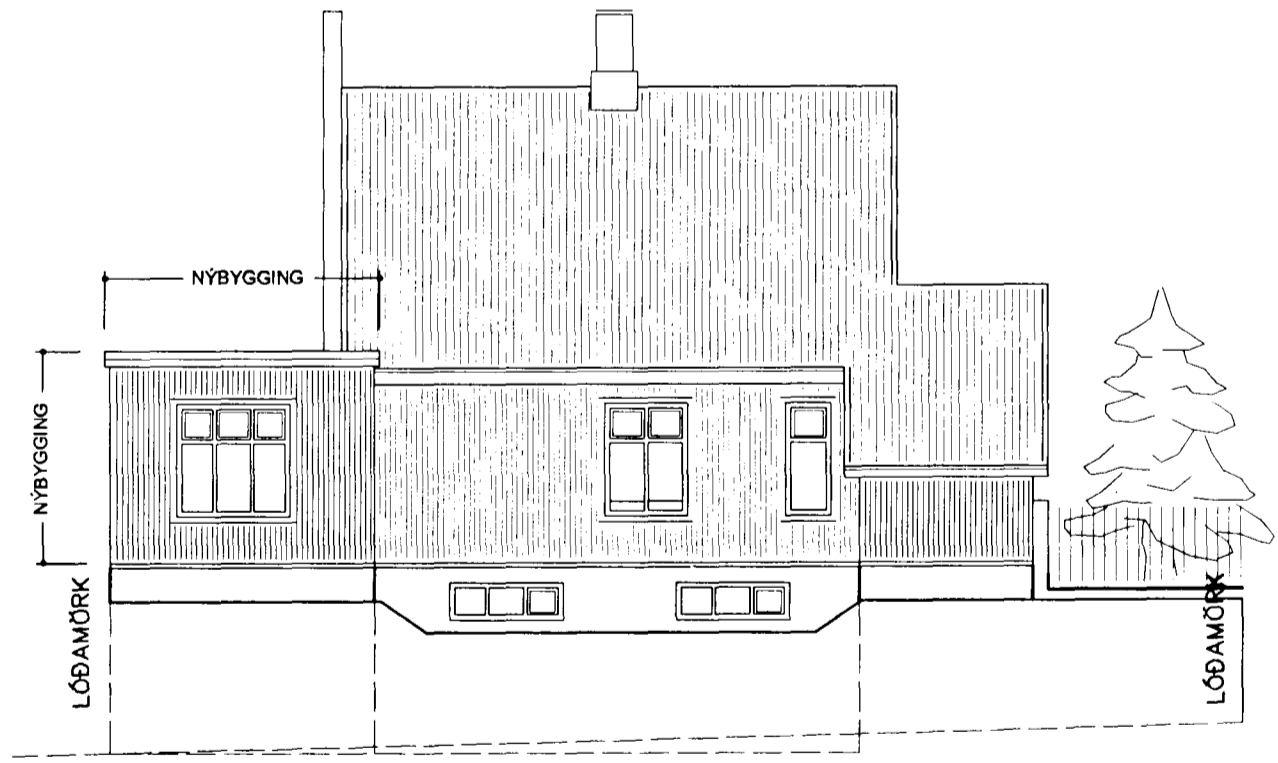
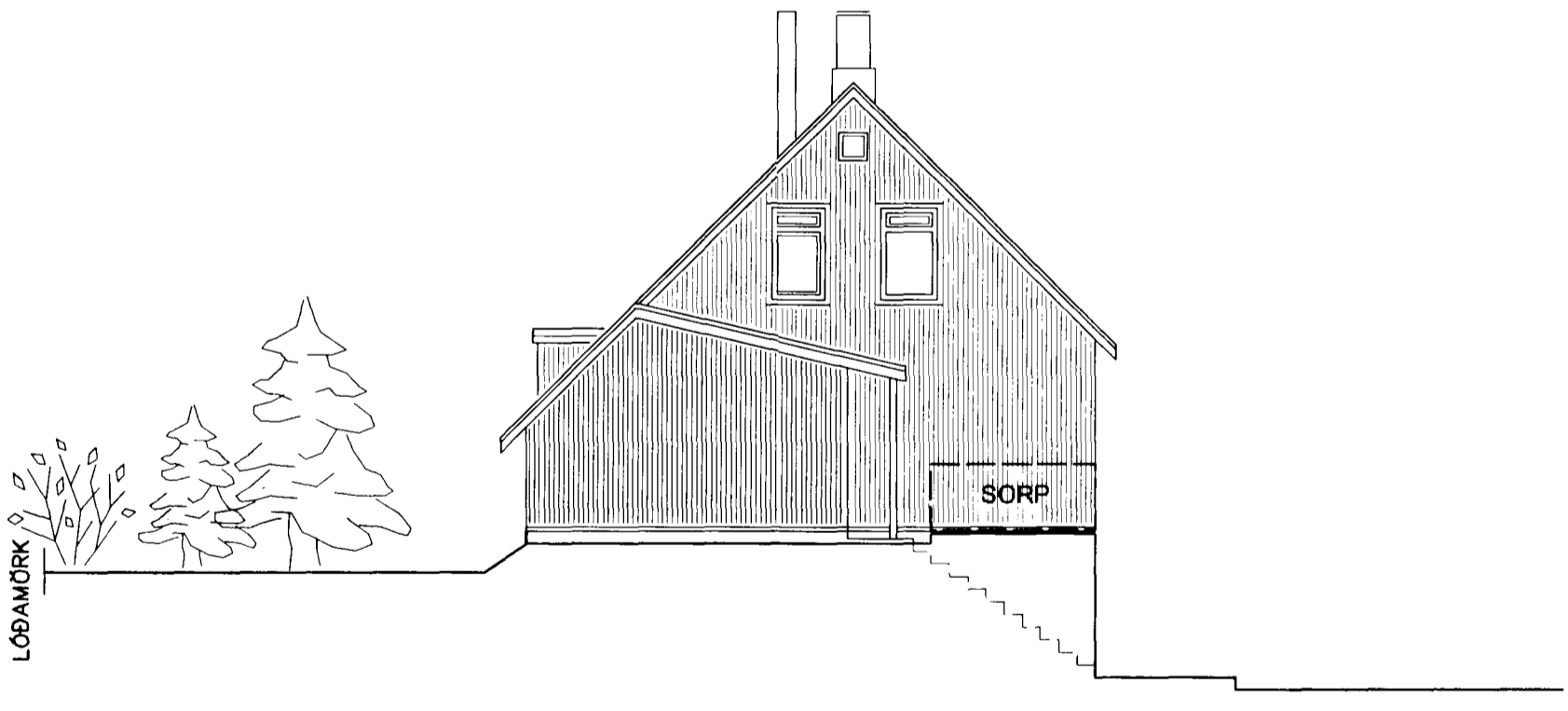

Artun húseigenda.

Við eigendur hússins höfum skoðað uppdrætti og staðfestum að þeir eru í samræmi við húsið, eins og það er og jafnframt sammála um að veita þér leyfi til þess að byggja stofu ofan á bílskúr hússins.

Sigurbergur Árnason
eigandi íbúðar á jarðhæð (00 01) kennitala 281059 3359

Gunnhildur Pálstóttir
eigandi íbúðar á gíri hæð (01 01) kennitala 011153-3729

Franziska Selcher
eigandi íbúðar á efri hæð (01 01) kennitala 130356-5919

Aðalhönnuður - Sigurbergur Árnason arkitekt kt. 050656-3229

Norðurvangi 44 - Hafnarfirði - sími 565 1407 og 820 8283

Hverfisgata 57 - Hafnarfirði

Aðaluppdráttur
Úttil húss, skýringar og byggingarlýsing.

Hannað: SÁ
Reiknað:
Teiknað: SÁ
Yfirfarið:
Breytt:

Kvarði: 1:100
Dagss.: 26.8.2002
Verk nr.:
Tökn. nr.: 102

Handwritten notes and signature.