

ALMENNAR SKÝRINGAR

- REGLUGERÐ UM HÖNNUN OG UPPSETNINGU SJÁLVIKRA ÚÐAKERFA
- ÚÐAKERFI ER HANNAÐ Í SAMRÆMI VÍÐ BRESKAR REGLUR, BS: 5306-2, TECHNICAL BULLETIN TB25, JULY 2001
- HÚSNÆÐI ER 3182 M² LAGERHÚSNÆÐI SEM DEILIST Í STÓRVORULAGER OG PALLETTULAGER
- MESTA HÆÐ ER 12,2M, HALLI Á ÞAKI ER 5GR.
- VÖRUFLOKKAR ERU PLASTFITTINGS SEM PAKKAÐ ER INN Í PLAST OG T.MBURKASSA

ÁHETTUFLOKKUR:

- ALMENNT Í LAGERSAL ER ÁHETTUFLOKKUR: , HH S5 II, MESTA STÓFLUNARHÆÐ 10,7M, ÖHI Í SKRIFSTOFURÝMI

ESFR KERFI:

- KERFIÐ ER HANNAÐ SEM ESFR KERFI (EARLY SUPPRESSION FAST RESPONSE)
- FJÖLDI ÚÐASTÓTA Í GANGI Í EINU: 12 STK.

FJÖLDI ÚÐASTÓTA:

- Ø1: 432 stk
- Ø2: 7 stk
- Ø3: 2 stk

VATNSMAGN OG ÞRÝSTINGUR:

- AFKÖST KERFISINS MÍÐAST VÍÐ S5 II, STÓFLUNARHÆÐ 10,7M EÐA ESFR KERFI
- VÍÐ 5500 L/MIN SKAL MISMUNARÞRÝSTINGUR VÍÐ VARDLOKA VERA 9,23BAR
- VÍÐ HVERN ÚÐAHAUS SKAL VERA 456 L/MIN @MIN 5,2 BAR

SKÝRINGAR:

- PIPA Í ÚÐAKERFI, VATNSFYLLT
- ÚÐASTÓTUR
- VEGGÓÐARI
- RENNSLISSTEFNA Á VATNI
- ⊠ STOPPLÖKI
- ▨ SIGTI: GRÓFT SIGTI 8-10mm MÓSKVA

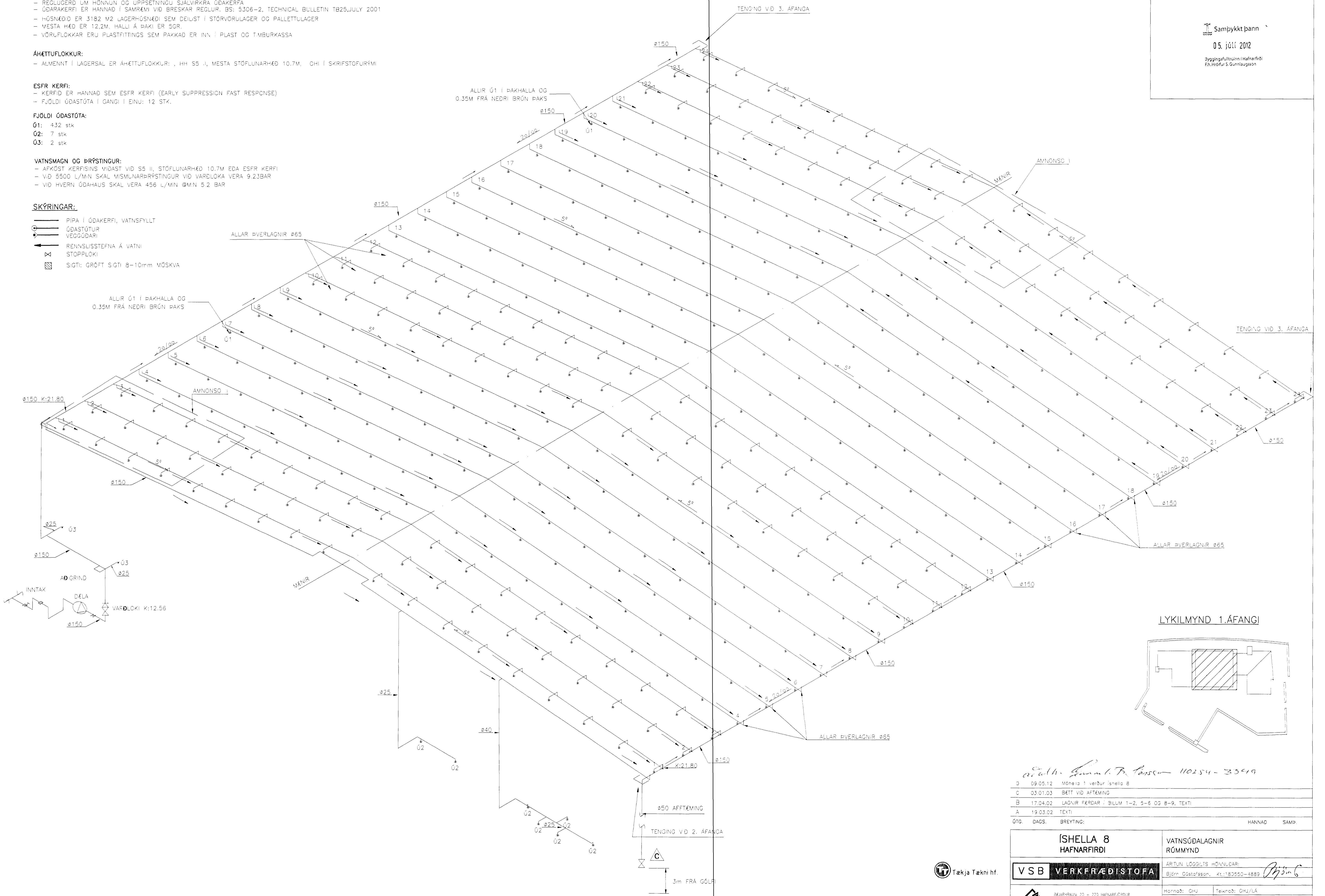

Samþykkt þann
05. júlí 2012
Byggingafrúllinn í Hafnarfirði
Fh. Hrólfur S. Gunnlaugsson

LYKILMYND 1.ÁFANGI

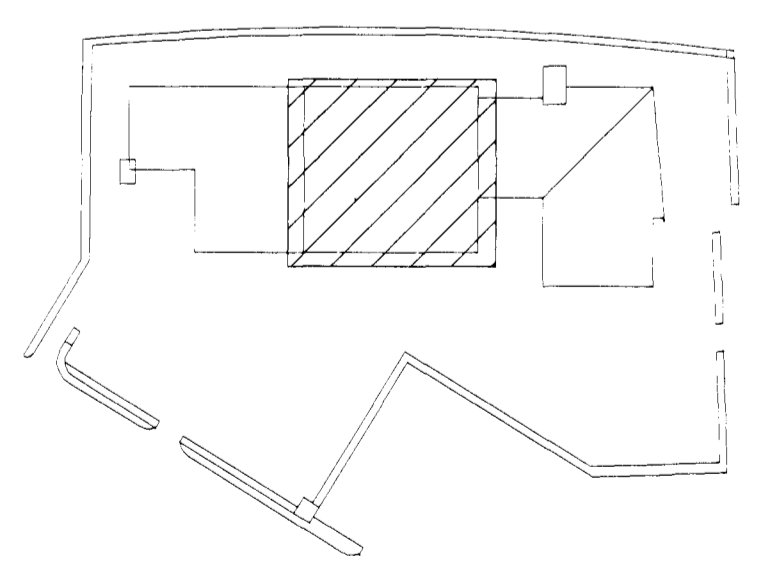

Dr. H. Gunnar Þ. Þorsson 110254-3349

D	09.05.12	Mána 1 verður íshella 8		
C	03.01.03	BETT VÍÐ AFTÆMING		
B	17.04.02	LAGNIR FERÐAR Í BILUM 1-2, 5-6 OG 8-9, TEXTI		
A	19.03.02	TEXTI		
ÓTG.	DAGS.	BREYTING:	HANNAÐ	SAMÞ.
ISHELLA 8		VATNSÚDALAGNIR RÖMMYND		
HAFNARFIRDI		LÆRTUN LÖGGLITS HÖNNUNAR:		
VSB VERKFRÆÐISTOFA		Björn Óðastafsson, kt. 183550-4889 <i>Björn</i>		
BEIARHVAÐ 20 - 220 HAFNARFJÖRÐUR Hafnarstr. 11 - Vefang, 100 HAFNARFIRDI Sími: 585-9000 - Fx: 585-9610 - kt. 113798-2899		Hannað: GHJ	Teknað: GHJ/LA	
FRV		Mb: 1:100	Yfirlit:	
		Dags: 06.01.02	Nr: 01728-P140	

