

SKÝRINGAR

Hæð nr. 11 við Jófríðarstadarveg er upphaflega hönnuð 1975 þarvæði S. Þorvaldssyni FAI. Erhverjar breytingar voru samþykktar 29.10.1998.

Núverandi eigandi hósa er hér að skakja um líkshöfðar stækun á húsinu á neðri hæð. Stúdi er víð þau gög sem til eru þ.e. frumrit þ.S.B. af byggingunni, hebu stædurum og afstöðumynd 1:1000 sem til er.

Stofgreinir:	1400-01 4730-01D
Fastaúmer:	2076547
Landúmer:	121260
Móðhúsi:	01
Aðbygging:	02
Hebu stædir:	
Neðri hæð:	98,6 m <sup>2</sup>
Andri/stigi:	11,7 m <sup>2</sup>
Biskur:	34,7 m <sup>2</sup>
Efri hæð:	146,4 m <sup>2</sup>
Svaf:	215 m <sup>2</sup>
Vidbygging:	110 m <sup>2</sup>
Alc:	303,7 m <sup>2</sup>
Römm:	678,9 m <sup>2</sup>

BYGGINGARLÝSING

Sökkur og botnplata verða úr járnþreni steinsteypu, en veggflöt úr þrætömmum, júst með glari eða votstökningu. Klæddum af innan með gipsplötum. Loft, þ.e. svagloft verður einangrad með stænu og klætt með gipsplötum. Nyr veggur milli húsa verður hlaðinn og eru allir veggir og loft milli húsa, RE30 af brandök. Steypur verða nýjar þrjú fráfram við nýja innganga sem taka muna upp þann heildarmun sem er milli húsa. Ofan á svagloft verður bræðdur þakpappi til þéttingar.

Könnunartölur:  
bak 0,2 W/m<sup>2</sup>K, ofvegur 0,4 W/m<sup>2</sup>K, gluggar 2,0 W/m<sup>2</sup>K, gólf 0,3 W/m<sup>2</sup>K og veggi meðalhláð á 0,85 W/m<sup>2</sup>K.

01: SÍCCANINNACTAFLA  
02: BREYTINGAR  
DAG: 19.05.00

JÓFRÍÐARSTADARVEGUR 11,	HAFNARFIRÐI
Aður hönnuð af Þorvaldi S. Þorvaldssyni VERR:	1978/85
VIDBYGGING A NEÐRI HÆÐ	EVARDI: 1000/1000
Byggingarnefndartekningar	DAGB: 10.03.2000
Afstöðumynd, grunnmynd neðri hæðar	TEIKN: 30
snælding A og útf. suðvesturtíðar	SKRÁ: JÖFR-100PLT

GOLFHÆÐIR ABALHÆÐA:

ÖLDUSLÖÐ	42	K: 43-25
"	44	K: 41-65
"	46	K: 41-63
V.S. SLÖÐ	11	K: 35-00

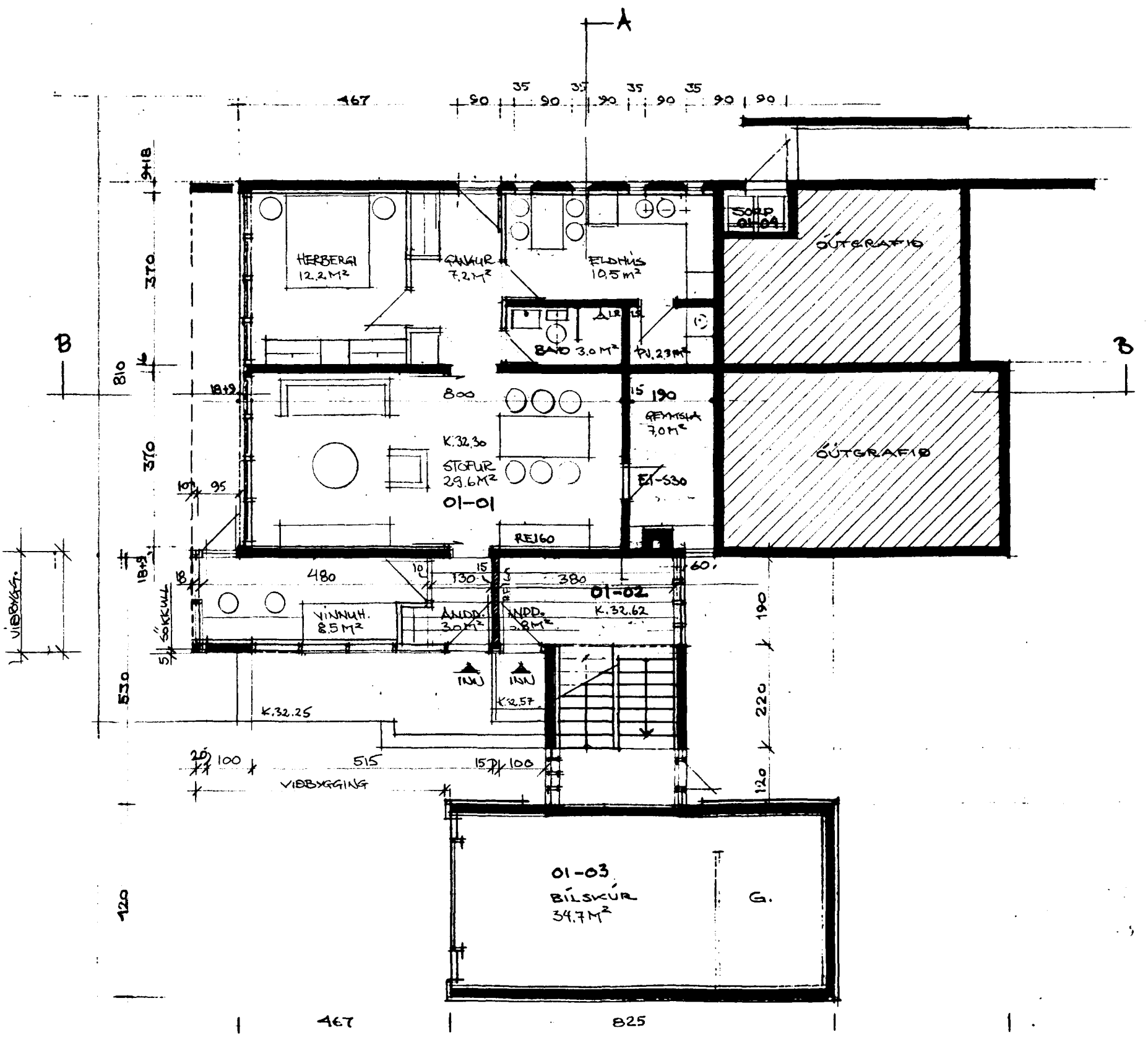
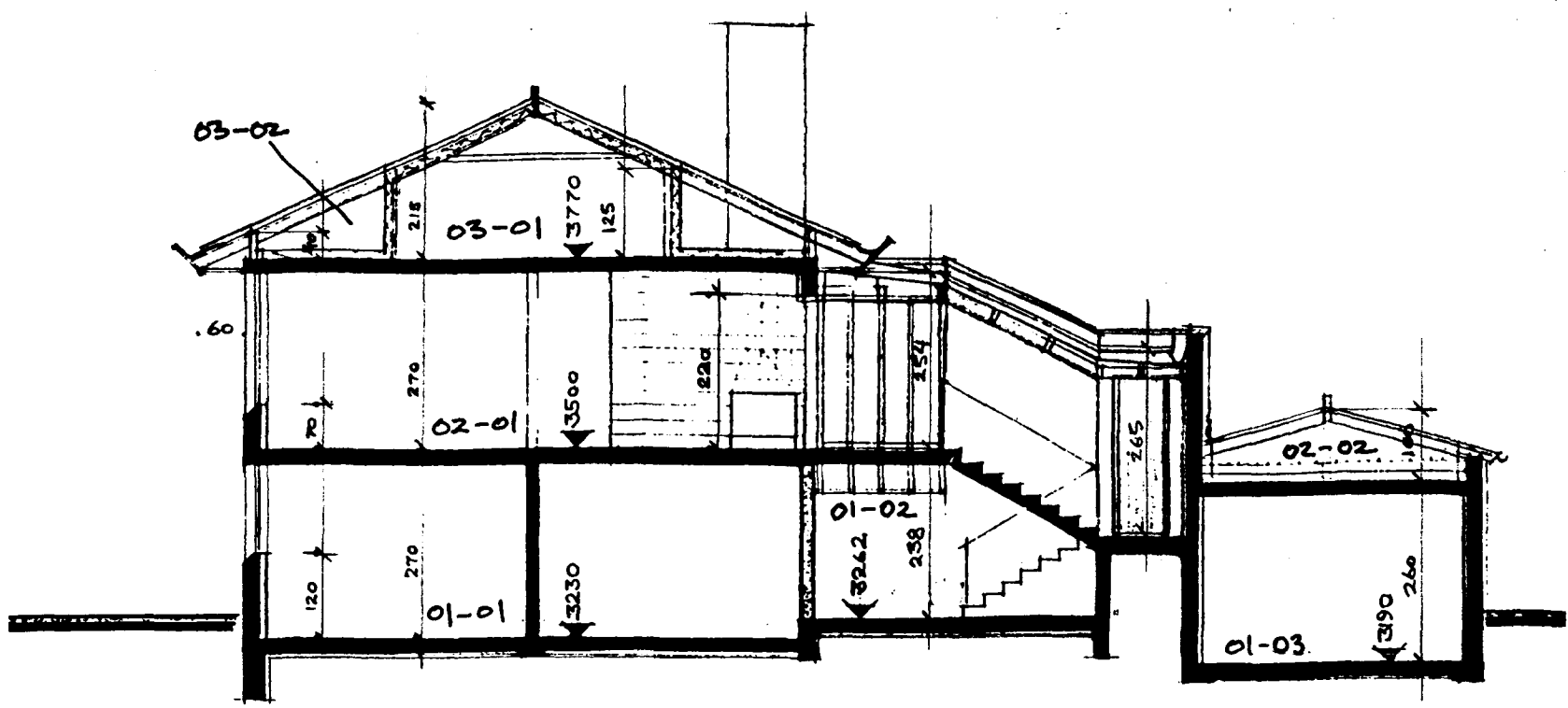
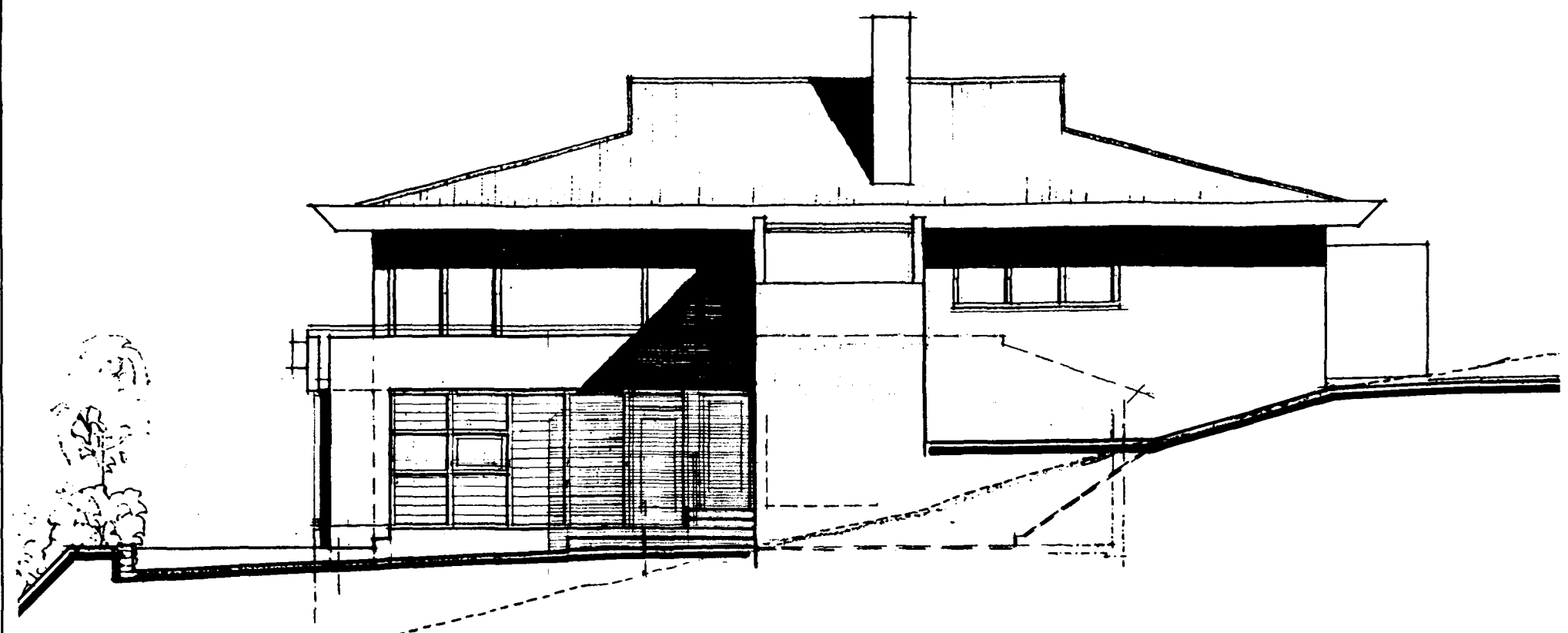

GRUNNFLÖTUR NEÐRI HÆÐAR — INNGANGUR — VINNUSÍÐA

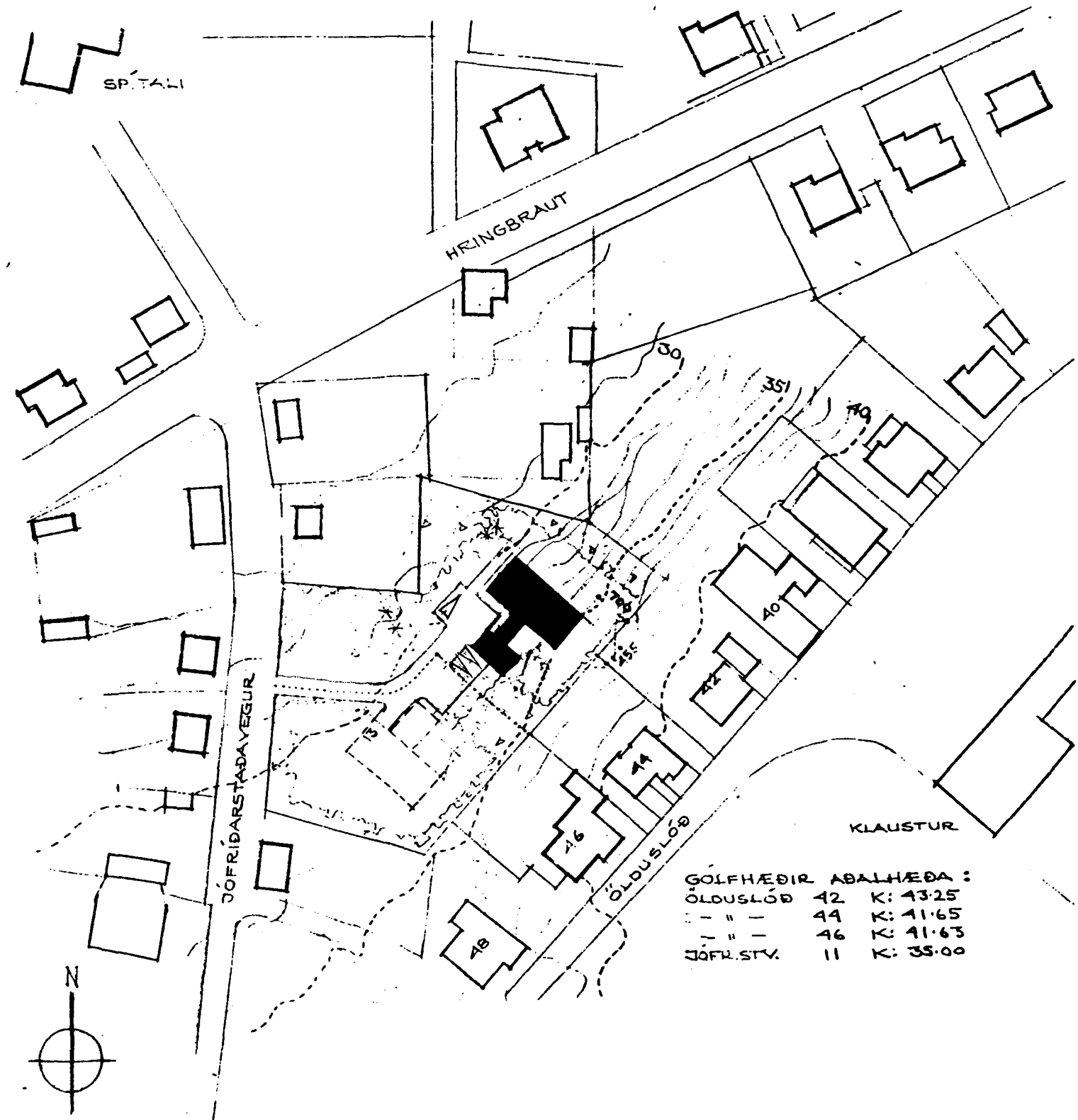

AFSTÖÐUMYND 1:1000

**ÚTI** **INN**

ARKITEKTASTOFA

BÁLBUR & SVAVARSSON FAI  
JÓN ÞÓR ÞORVALDSSON FAI

101 REYKJAVÍK  
SÍMAR 592 7000 & 592 7000 FAX 592 7000  
NETFANG [offis@bambur.is](mailto:offis@bambur.is)  
VEFFANG [www.bambur.is](http://www.bambur.is)

**A**

**100**