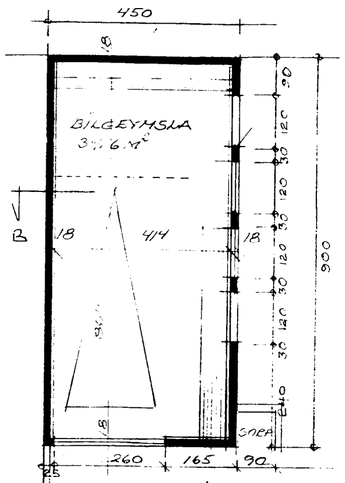

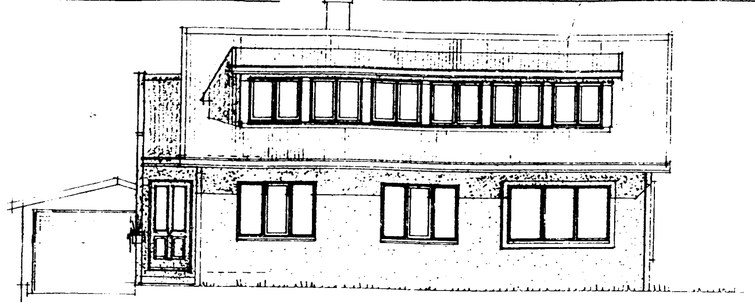

SUÐ VESTUR

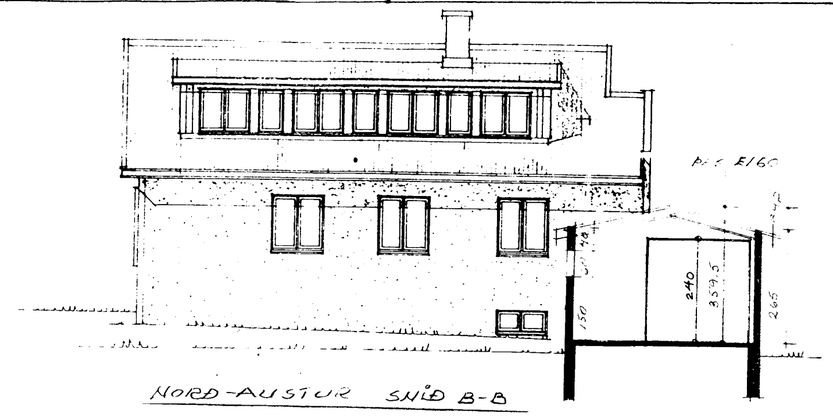

NORÐ-AUSTUR SNIÐ B-B

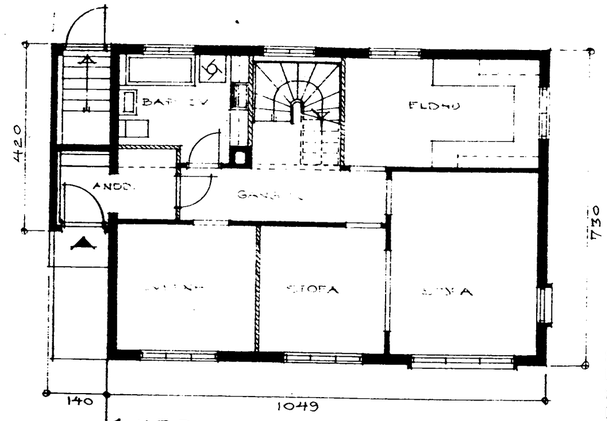

1. HÆÐ

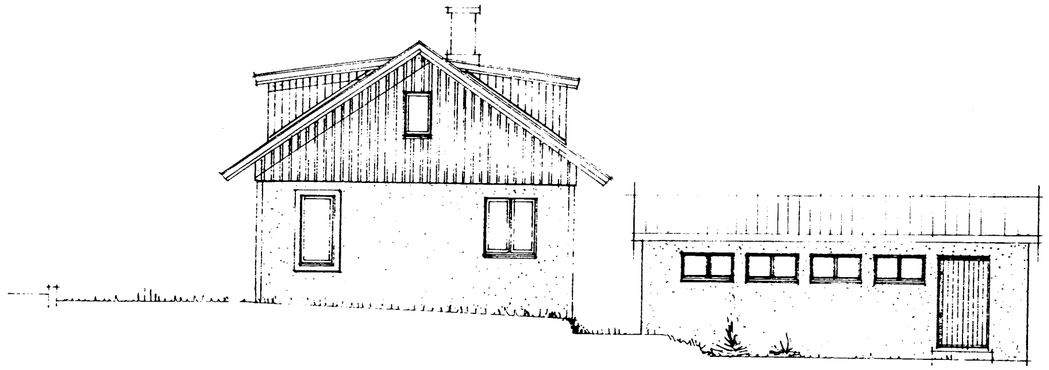

SUÐAUSTUR

Skýringar.
Byggingin er bílgeymsla á lóðinni nr. 15 við Köldukinn.
Sótt er um endurnýjun á byggingarleyfi frá 16. maí 1979 með eftirfarandi breytingum.
Bílgeymslan er breikkuð um 60 cm. þannig að hún verði 450 cm á breidd.
Þak bílgeymslunnar er breytt frá einhallandi þaki í risþak, vegghæð sú sama en ris hækkar um 94,5 cm. þannig að mænishæð er 359,5 cm.
Þá er bílgeymsluhurð breikkuð um 20 cm.

Bílgeymslan var áður teiknuð af Óla G.H Þórðarsyni en er nú breytt af Erlendi Árna Hjálmarssyni BFÍ.

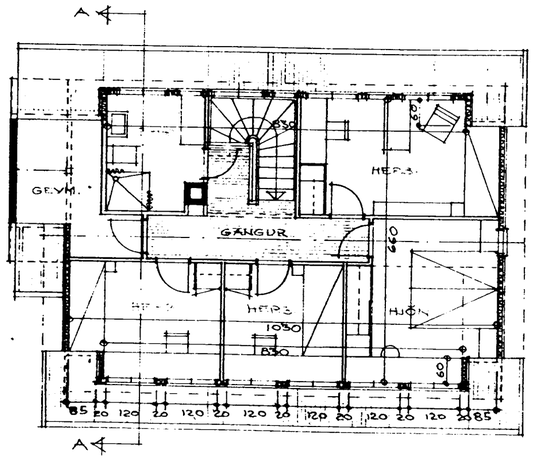

RISHÆÐ

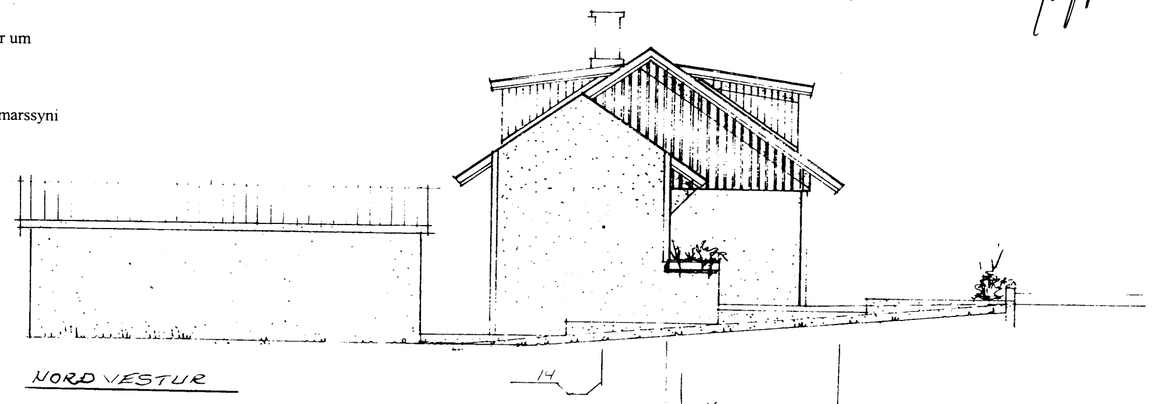

NORÐVESTUR

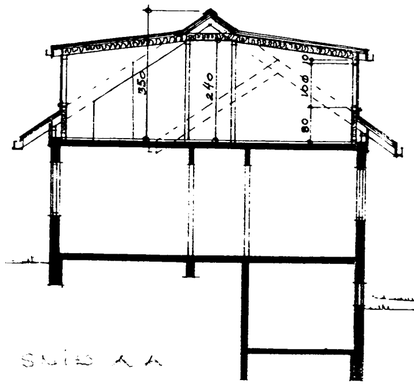

SNIÐ A-A

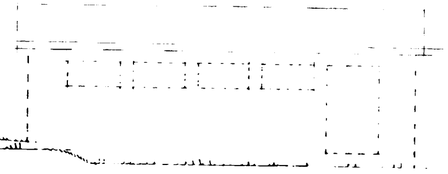

BÍLG OG BR. Á HÚS. TEIKN AF ÓLA G.H. ÞÓRÐARS STÆKKUN OG BR BÍLGEYMSLU TEIKN AF ERLENDI ÁRNA HJÁLMARSSYNI

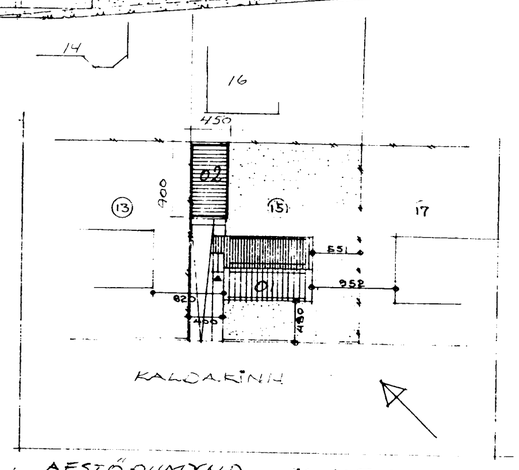

KALDAKINN

AFSTÖÐUMYND M 1:500

Byggingarfulltrúi samþykkir erindið.
02 MARS 2005
Beni skal á að samþykki þessi verður ekki virk, fyrr en eftir þinglýsingu eignaskiptayfirlýsingar innfærslu og skráningu hennar hjá Fasteignamati ríkisins.
Byggingafulltrúinn í Hafnarfirði
F.h. Kristján Þórarinsson

Samþykkt þann
02 MARS 2005
Byggingafulltrúinn í Hafnarfirði
F.h. Kristján Þórarinsson

LÍTLA TEIKNISTOFAN AUSTURGÖTU 12 HAFNARFIRÐI SÍMI 53770. ÓLI ÞÓRÐARSON ARK FÍ LOVISA CRISTIANSEN

KALDAKINN 15 HAF. BÍLGEYMSLA NR 101
F.ELEVALR ÁRNI HJÁLMARSSON BFÍ HÁLÐARGÍ 6
K.T. 100355 5239 S 555 3840 MKV 1:100 1:500 10.12'04