

KALDAKINN 1, HAFNARFIRÐI
HITALAGNIR 3. HÆÐ.

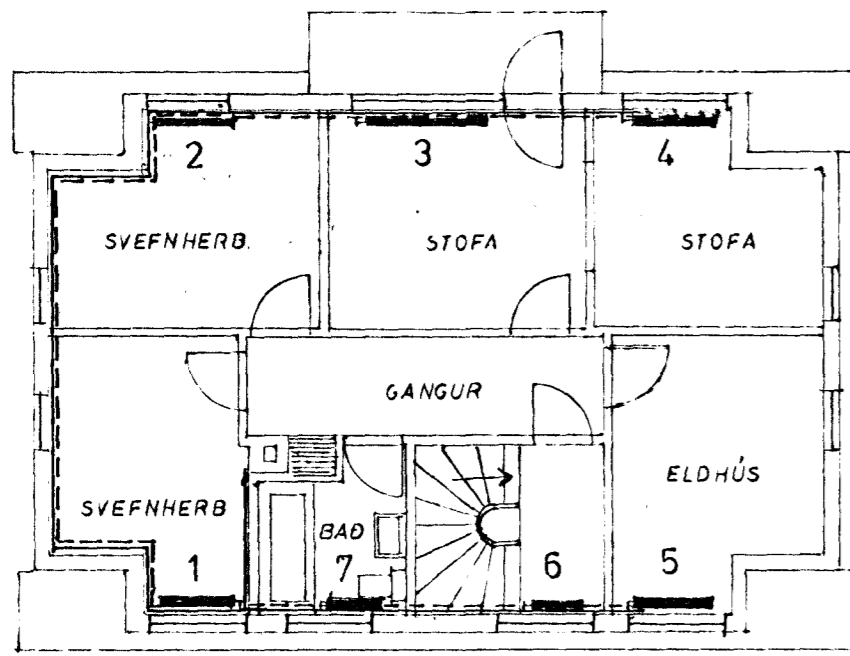

3. HÆÐ (RISHÆÐ)

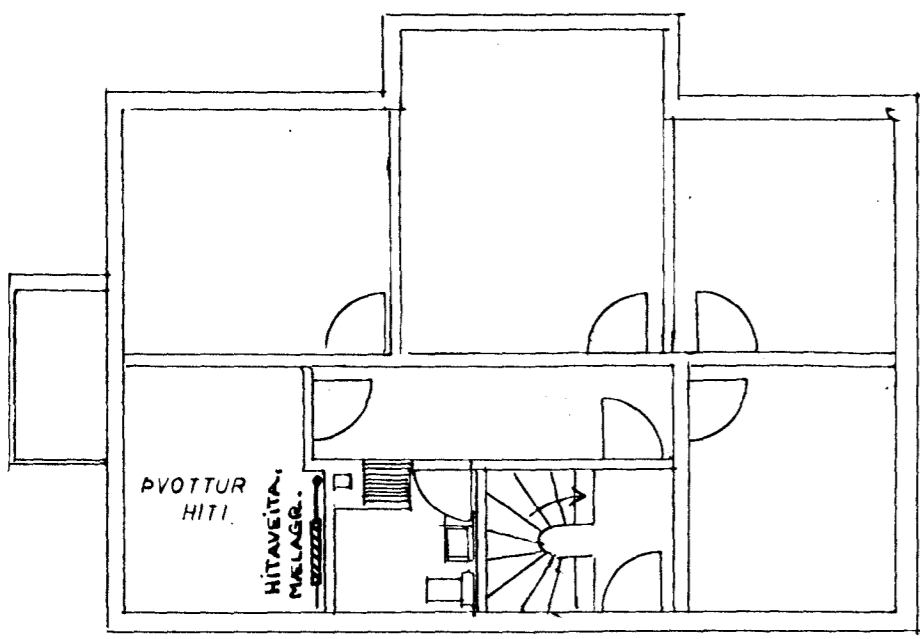

KJALLARI

OFNASKRÁ

OFNATEGUND: FUNA OFNAR $P_{max} = 2 \text{ } ^\circ\text{C/m}^2$

OFN NR.	GERÐ	AFKÖST W.	LENGD	HÆÐ	TENG.
1	L-2	1161	110	585	AB
2	L-2	1161	110	585	AB
3	L-2	1683	160	585	AB
4	L-2	1161	110	585	AB
5	L-2	1026	100	585	CD
6	L-2	720	70	585	CD
7	L-2	1001	80	585	CD

OFNKANAR DANFOSS FJVR 3/8" OG 10MM ST.TÉ

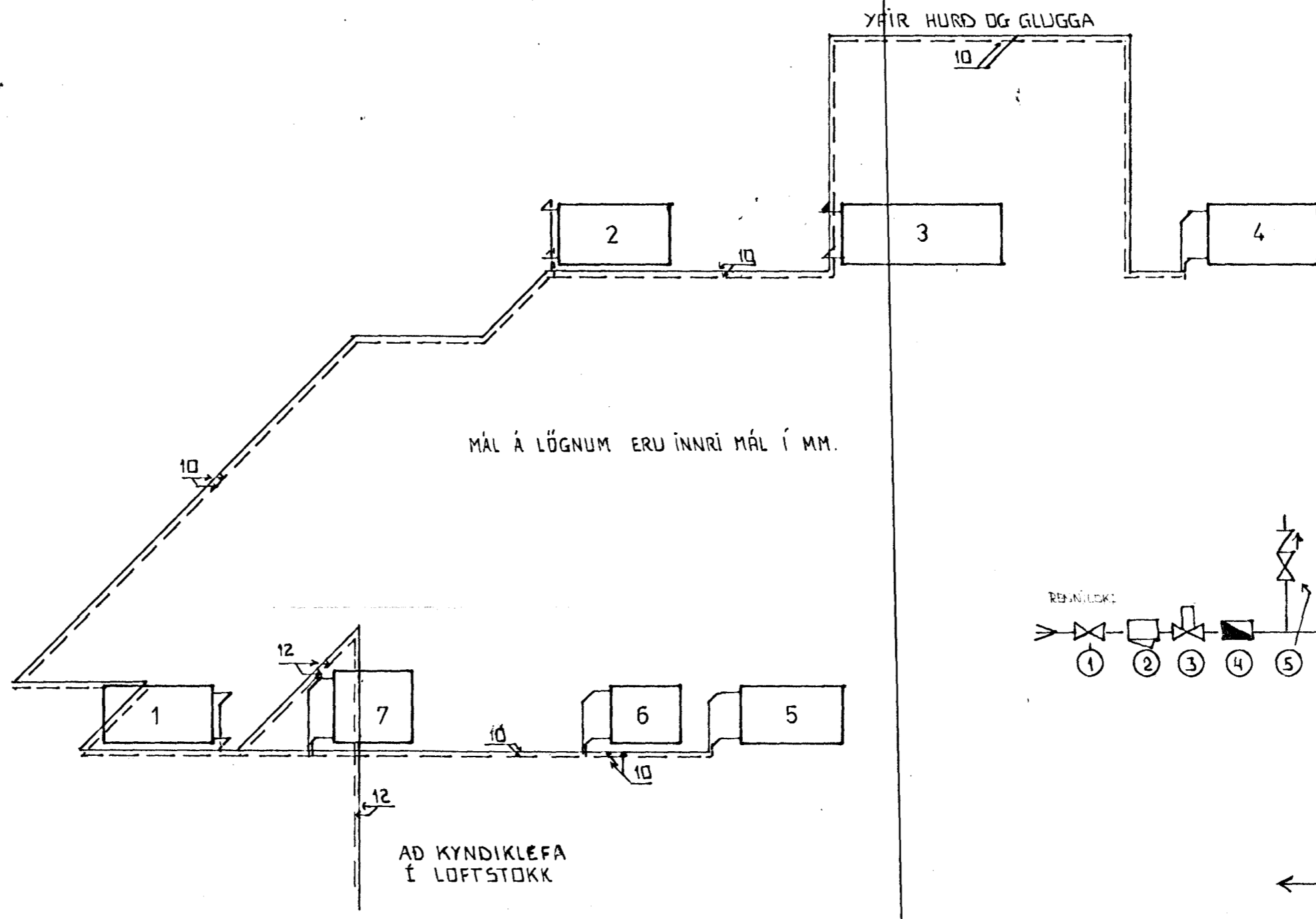
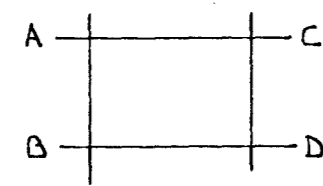

SKÝRINGAR

ALLAR LAGNIR ERU EIRLAGNIR. SJLFUR-KVEIKTAR A SAMSKENTUM
ÞÆR SKULU LEGGIÐ UTANLÍGGIÐANDI NIÐUR VID GÓLF NEMA ÞAR SEM ANNAD ER TEKIÐ FRAM
ÞÆR SKULU LIGGJA ÞANNIG AD ÞÆR GETI TEKIÐ UPP HITABENSILI
KERFIÐ SKAL ÞRÝSTIÞROFAD MED $6 \text{ } ^\circ\text{C/cm}^2$ ÞR. ÁÐUR EN ÞAD ER TEKIÐ Í NOTKUN.

MÆLAGRIND

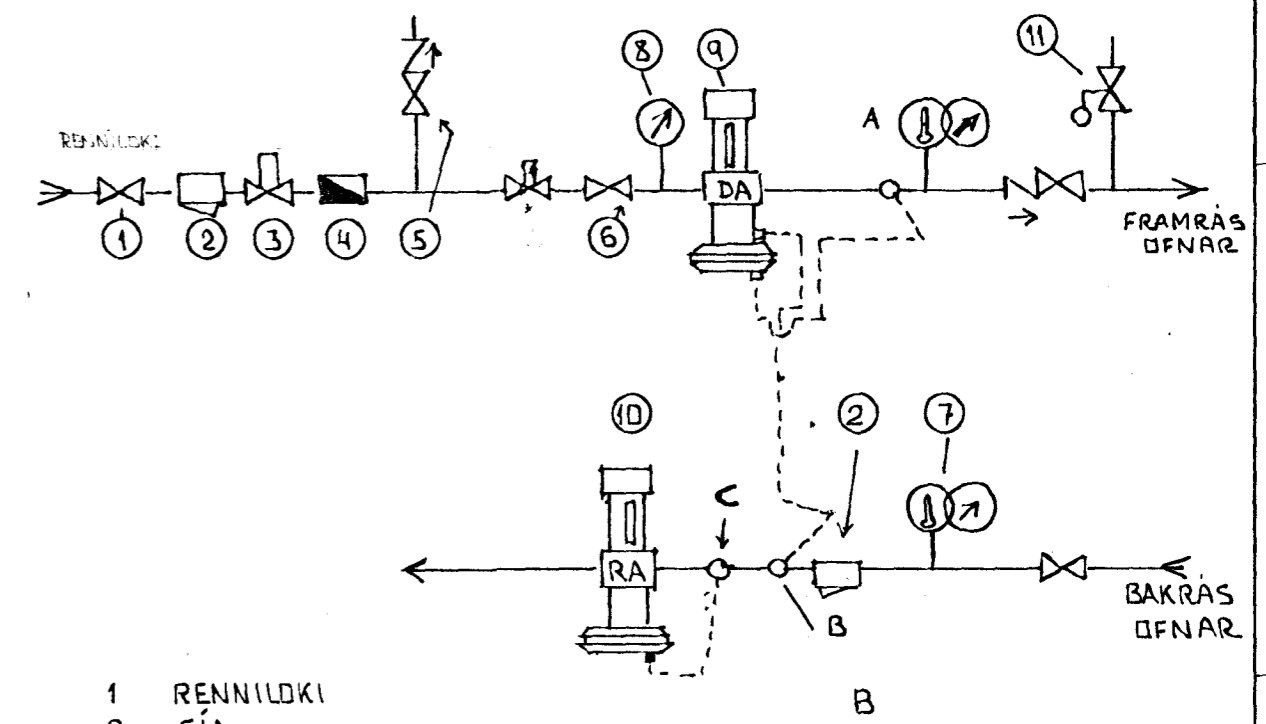

- 1 RENNILOKI
- 2 SÍA
- 3 HEMILL
- 4 VATNSMÆLIR
- 5 EINSTEFNULOKI
- 6 STÍLLOKI
- 7 HITA OG ÞRÝSTIMÆLIR
- 8 ÞRÝSTIMÆLIR
- 9 DANFOSS AVD-DA
- 10 " " " " RA
- 11 ÖRYGGISLOKI

KALDAKINN 1 HAFNARFIRÐI		DANIEL ARNASON BYGGINGARTÆKNIFR. E.T.F.Í. AKRANESI
MÆLKV. 1:100 1:50	HITALAGNIR 3. HÆÐ.	
HANNA TEIKNAR YFIRFARIÐ		
DAGS. 81 07 02	VERK NR. 81 07 03 BL. 1. AF 1.	