

Samþykkt þann
 19 MARS 2002
 Byggingatulltrúinn í Hafnarfirði
 Erlendur Hjálmarsson

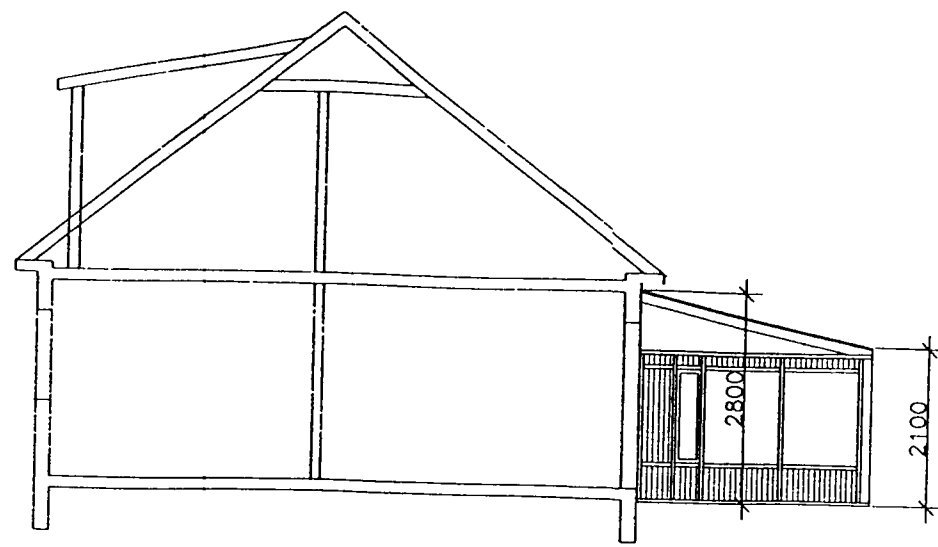

ÞVERSKURÐUR MKV. 1:100

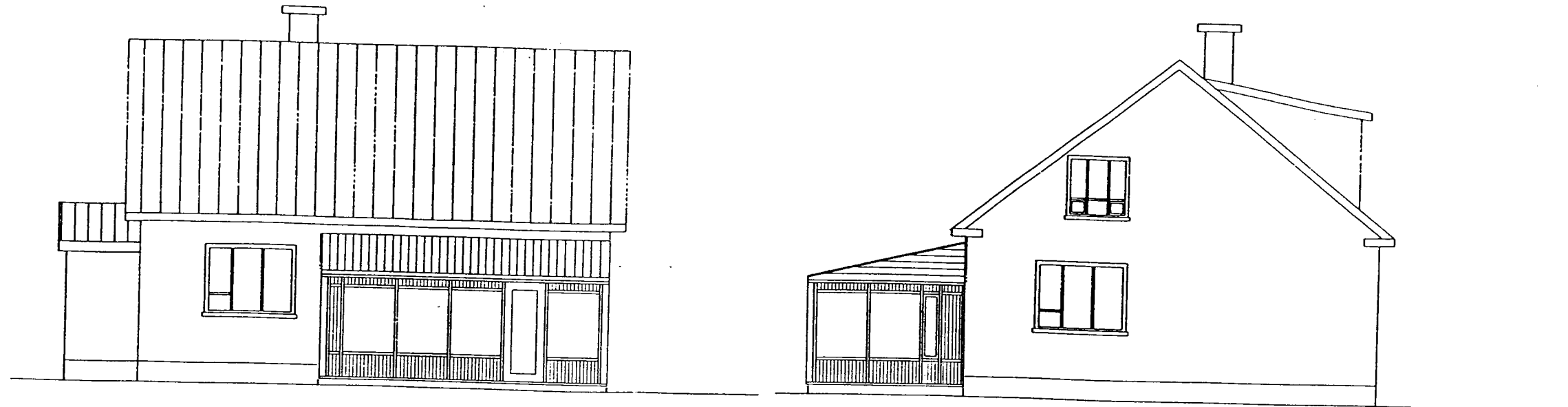

VESTURHL ID MKV. 1:100

SÚÐURHL ID MKV. 1:100

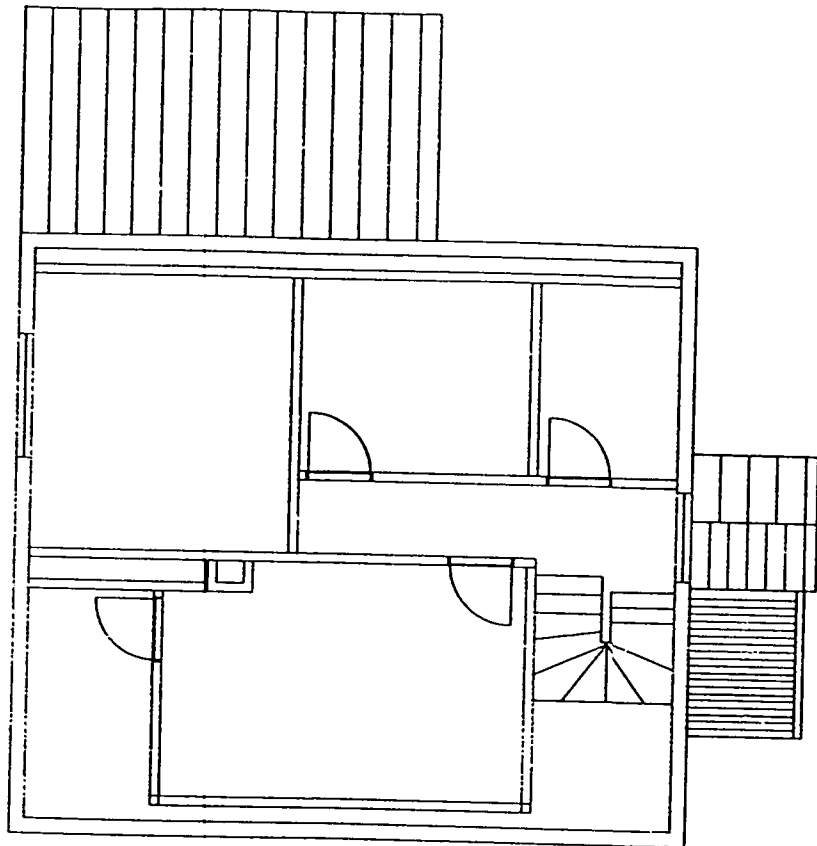

GRUNNMYND RISHÆÐAR MKV. 1:100

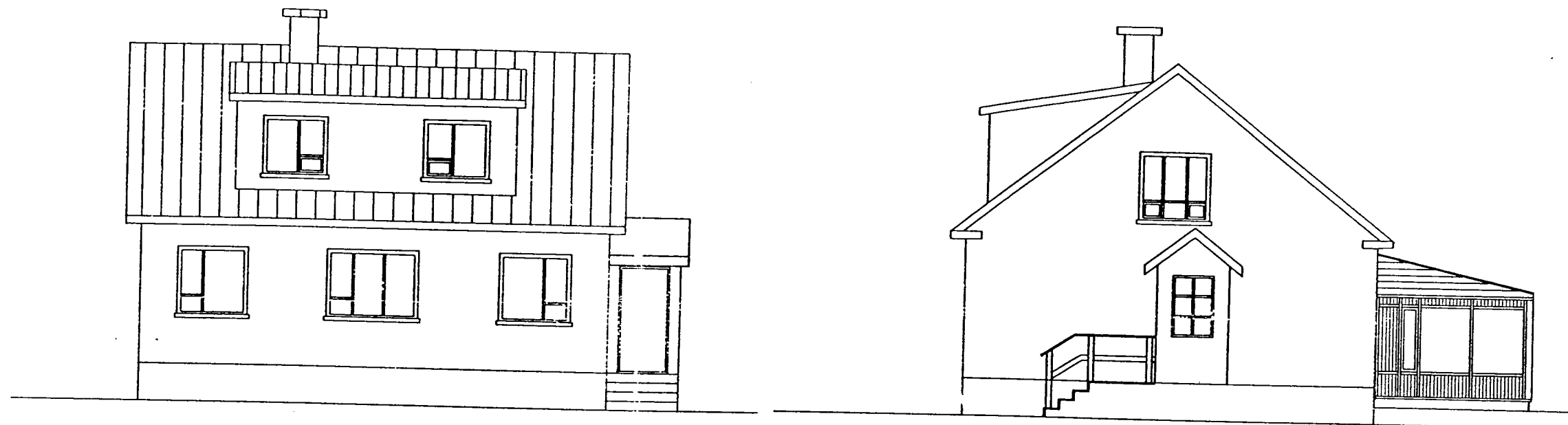

AUSTURHL ID MKV. 1:100

NORDURHL ID MKV. 1:100

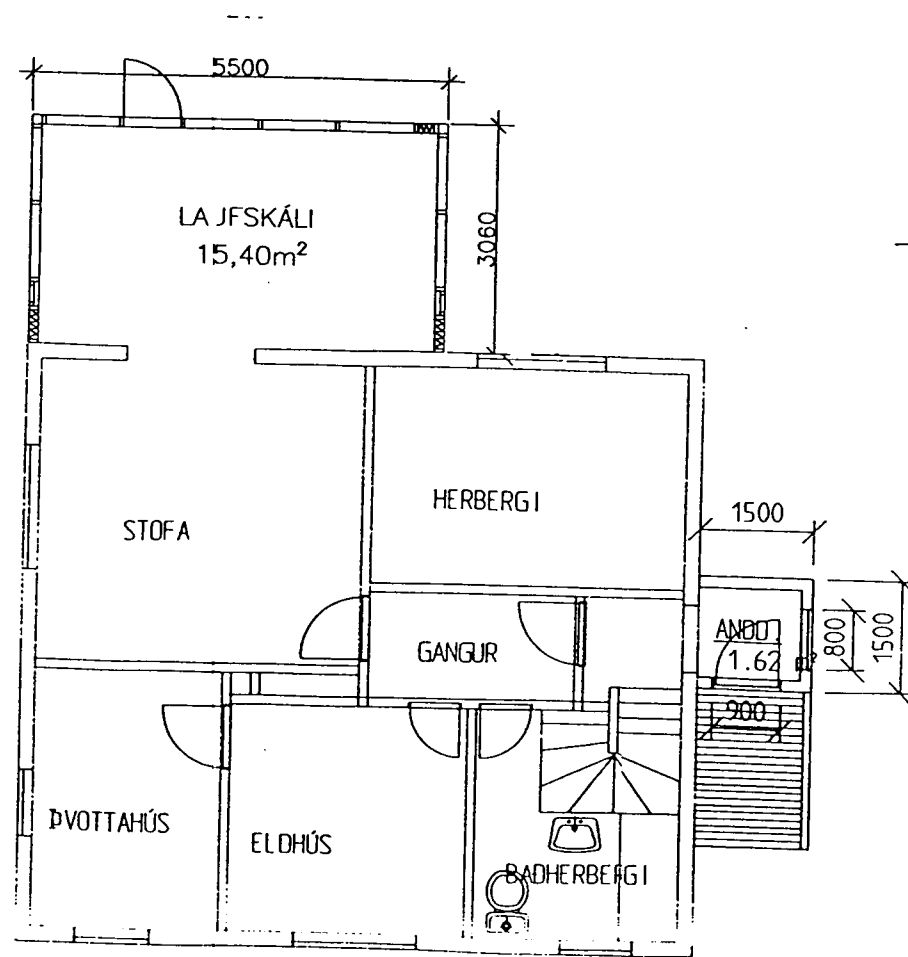

GRUNNMYND JARÐHÆÐAR MKV. 1:100

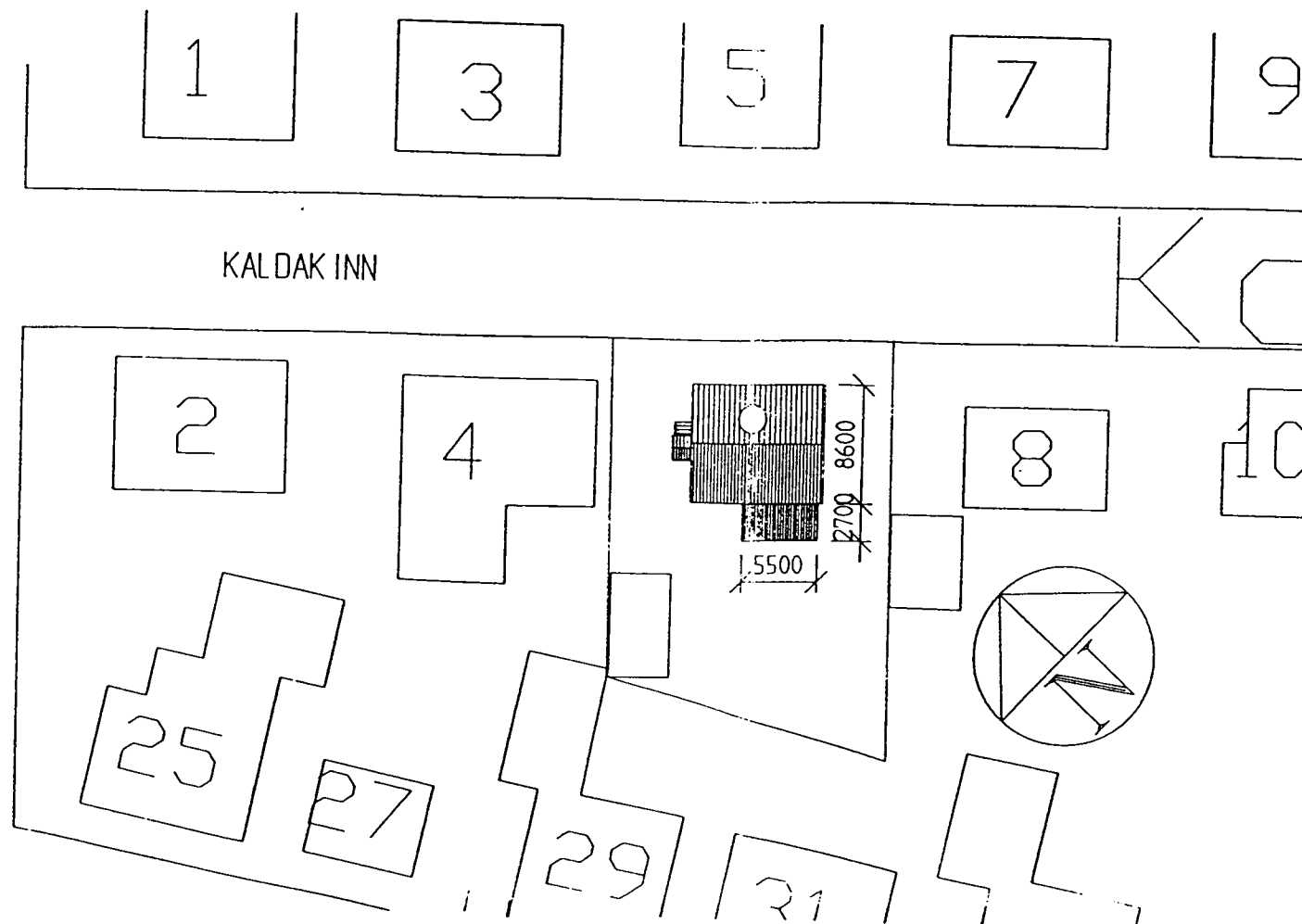

AFSTÖÐUMYND MKV. 1:500

SKÝRINGAR

LAUFSKÁLI TEIKNADUR UPP AF VSB VERKFRÆÐISTOFA
 ÞAK LAUFSKÁLA ER HEFDBUNDID MED BORDAKLÆDNINGU
 OG BÄRUSTÁLI. GLUGGAR SÓLSTOFU ERU MED TVÖFÖLDU
 EINANGRUNARGLERI SEM BORNIR ERU UPPI AF BERANDI
 GLUGGAPÓSTUM.

HELSTU STÆRDIR LAUFSKÁLA:
 BRÚTTÓ FLATARMÁL 16,40m²
 BRÚTTÓ RÚMMÁL 41,40m³

VSB VERKFRÆÐISTOFA

27 FEBRÚAR 2002
 Björn Gústafsson
 BJÖRN GÚSTAFSSON
 VERKFRÆÐINGUR FRV 5858601

SVANUR BJARNASON
 BYGGINGARTÆKNIFRÆÐINGUR F.T.F.Í.
 Svannur Bjarnason

KALDAK INN 6, HAFNARFIRD I
 LAUFSKÁLI I, ANDDYRI I.

MKV. 1:100 21. APRÍL 1994
 1:500

BAU 020128