

4760-4840

02-01-02

Samþykkt á fundi
Erfendur Hjalmarsson
19 NOV. 1997

Byggingafulltrúinn í Hafnarfirði
Erfendur Hjalmarsson

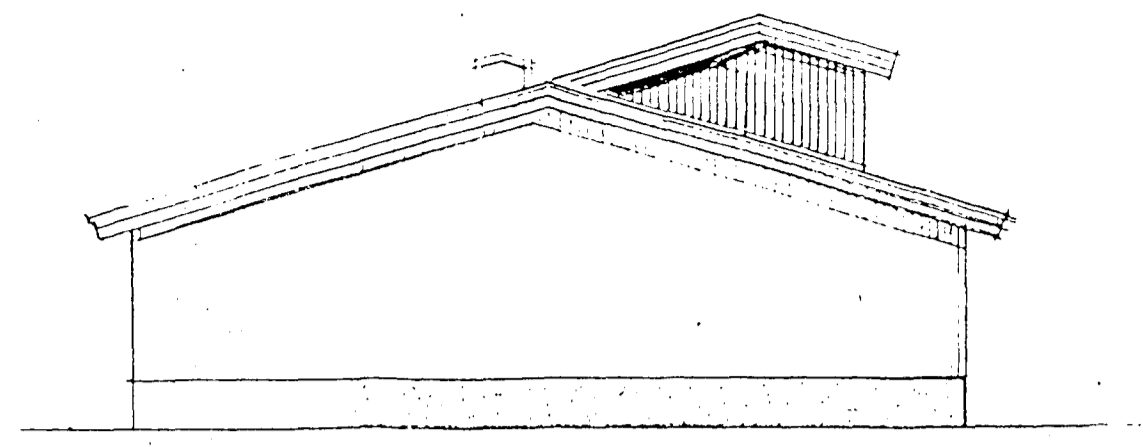

Gaflmynd

- 215 Selmi Jón
- 216
- 217
- 218
- 219 Eiríkur Jón
- 220 Sigrún Sigrúnardóttir - arn. útlit á nr. 220 skulu byggja þetta húsnæðing
- 221 Guðný Þ. Þorgeirsdóttir

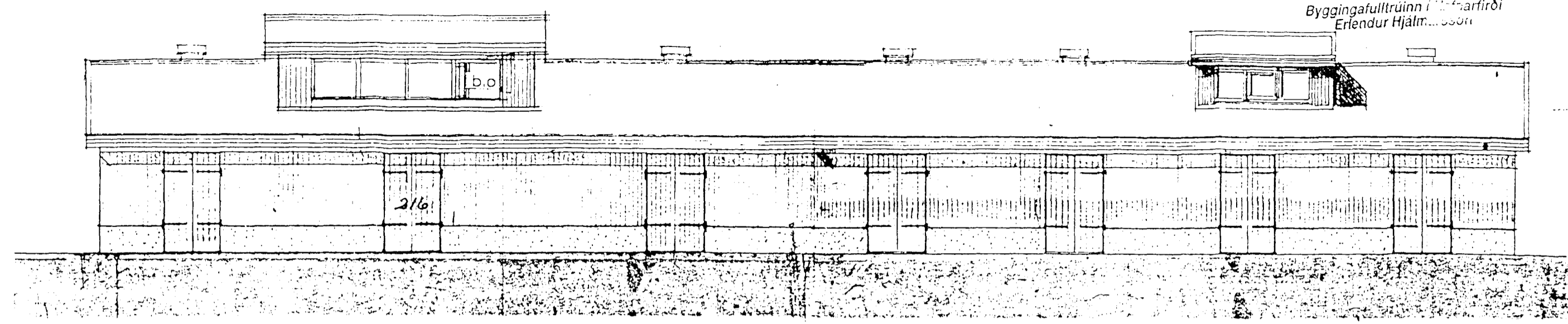

Hlið að götu

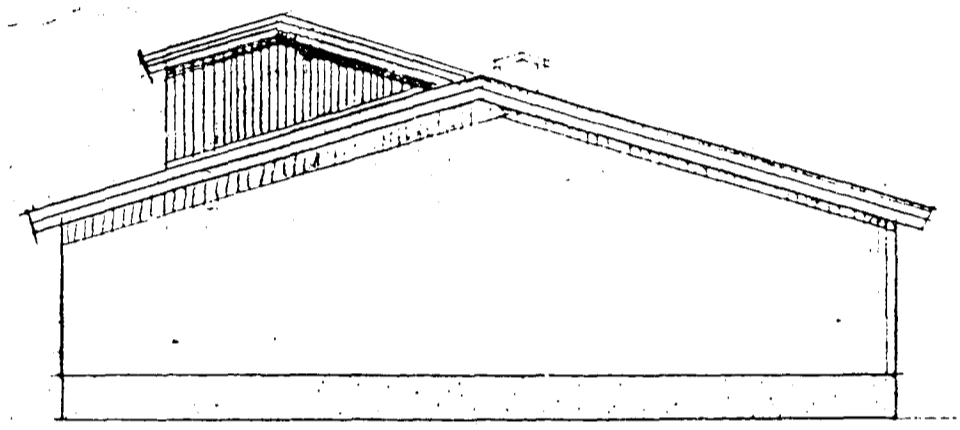

Gaflmynd

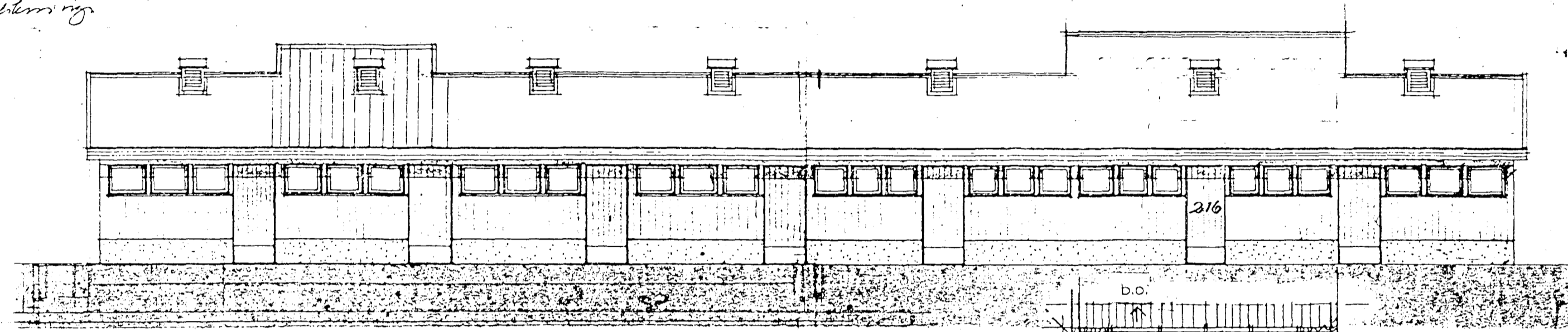

Hlið að gerði

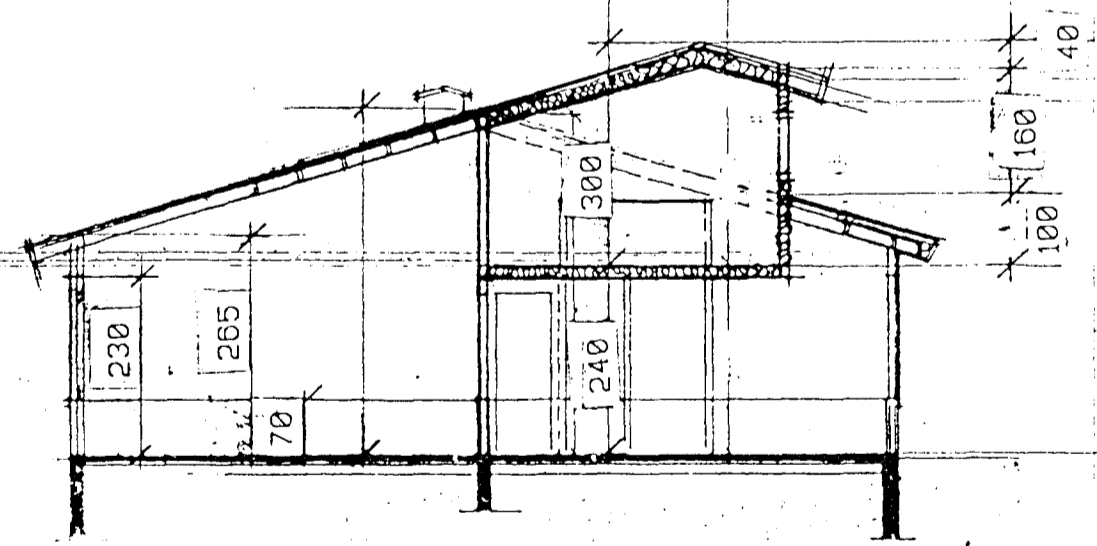

Snið A-A

Stærðir:
 Grunnmynd neðri hæð 68,2m²
 Grunnmynd efri hæð 24,3m²
 Samtals: 92,5m² 269,2m³

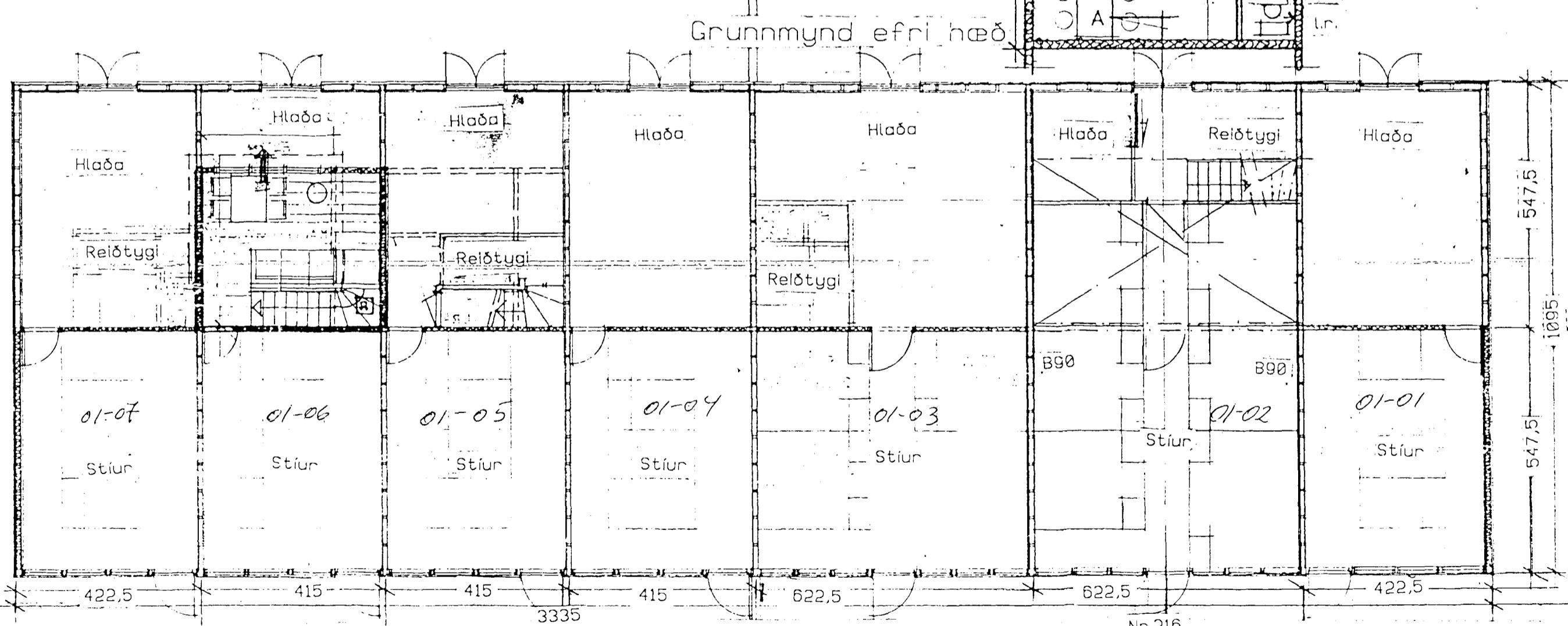

Grunnmynd neðri hæð

Húsnr. skv. lóðarskrá 4760-4840 matshluti 02
 Hesthús við Hlíðarbúfu Hafnarfirði Hús nr 216

KAÐARSELSVEGUR

Grunnmyndir, snið og útlit kvarði 1:100 teikn. nr. 1

Ingi Gunnar Þórðarson byggingafræðingur bfi
 Sofamýri 87 Reykjavík sími 568 3523, 897 3523

dags. 25.10.1997
 Þingeyri