

23 MARS 2004

Bent skal á að samþykki þessi verður ekki virk, fyrr en eftir þinglýsingu eignaskiptayfirlýsinganna og skráningu heantar hjá Fasteignanumarkisins.  
Byggingarfulltrúinn / Hafnarfirði  
F.h. Kristján Þórarinnsson

ASKILID,  
SJA BOKUN

KJP

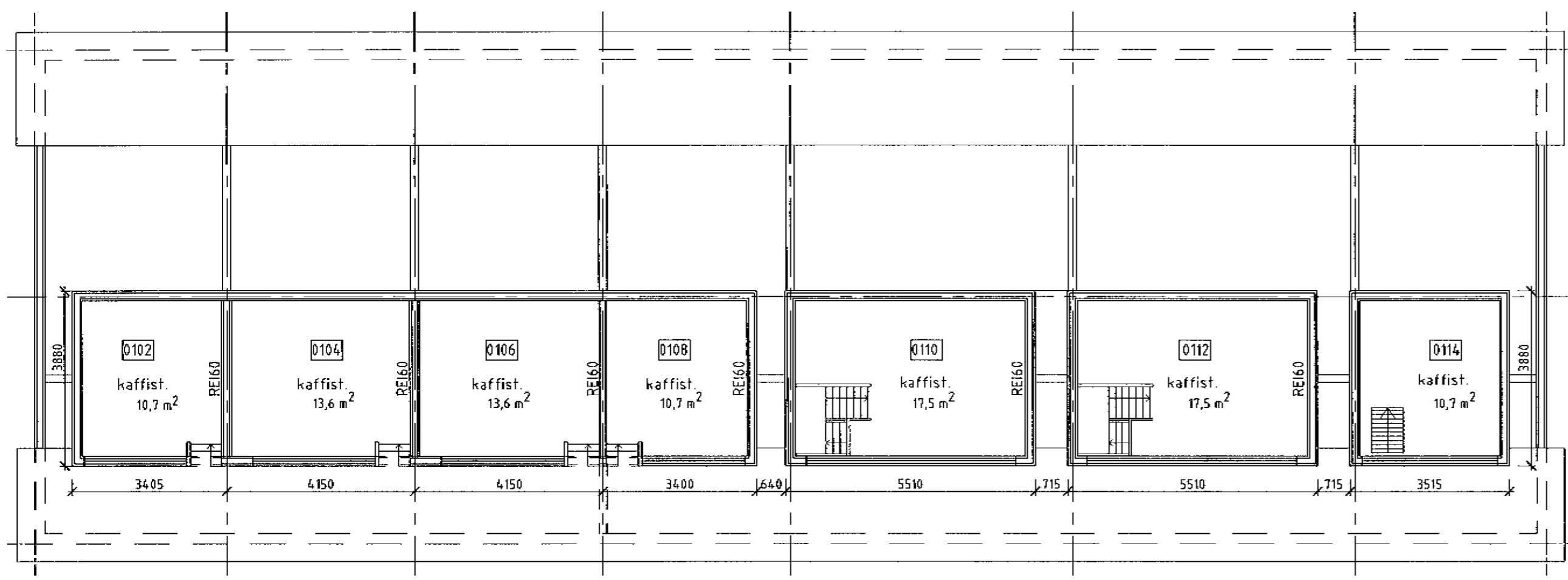

GRUNNMYND YFIR MILLILOFTI

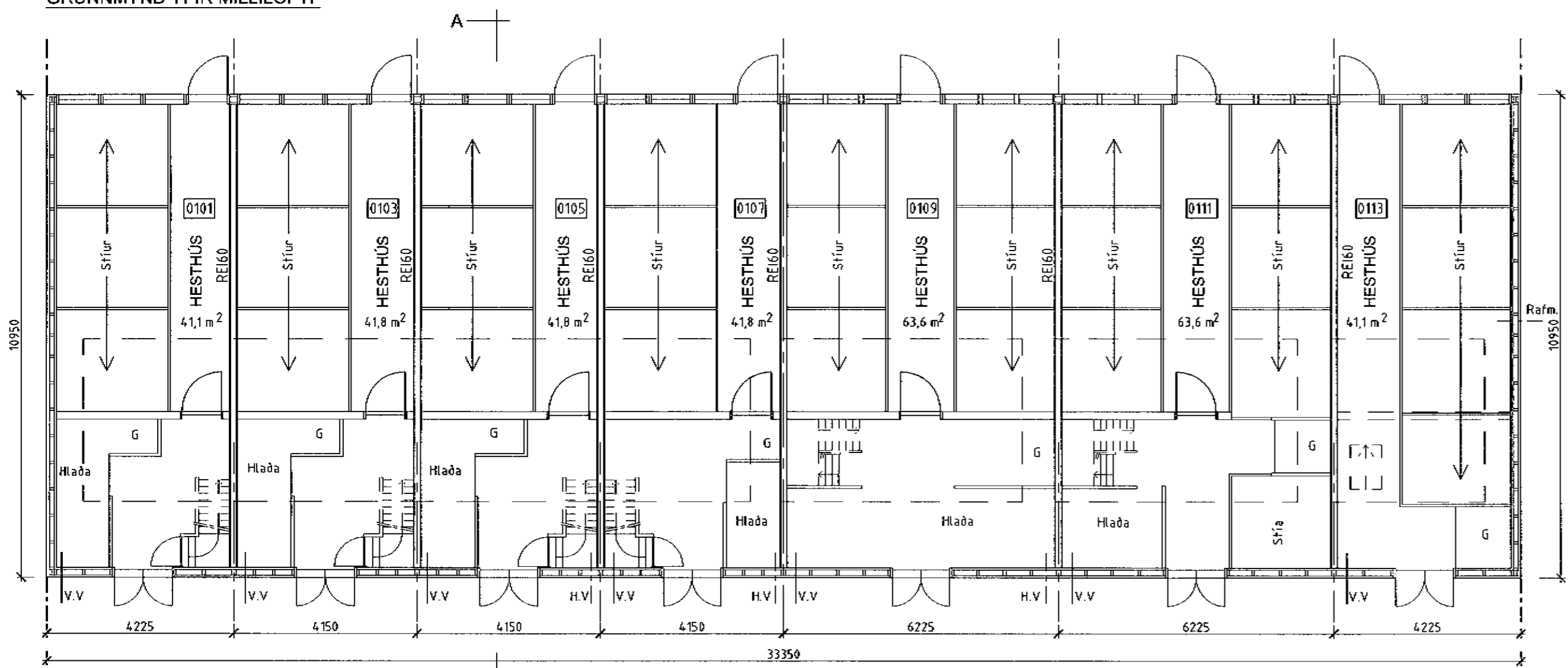

GRUNNMYND

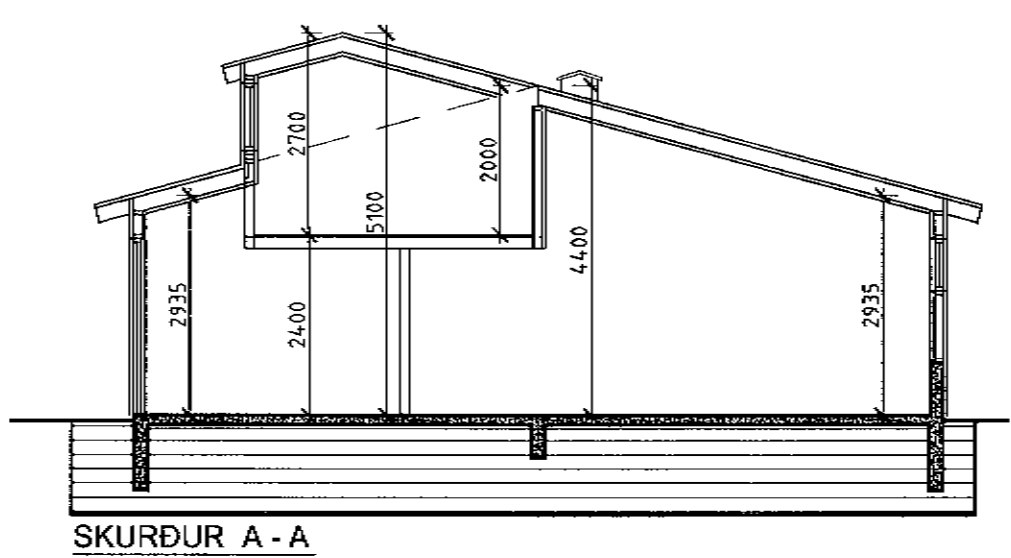

SKURÐUR A - A

ATHUGASEMDIR

**STÆRDIR**  
Flatarmát (br): 477,1 m<sup>2</sup>  
Rúmmát (br): 1521,4 m<sup>3</sup>

**LÝSING**  
Grunnur hússins er steinsteyptur.  
Gólf er steinsteypt.  
Útveggir eru úr timbri, 2X6 fura í útveggjagrind.  
Þak er bárujárnsklæft á 50 x 200 mm sperrum.

ÖLL MÁL ERU Í MM

BREYTINGAR	Dags.

**TEIKNIHOF EHE.**  
Suðurlandsbraut 30, 108 Reykjavík  
Símar 587 0317 / 899 2117  
Netf. hof@mmedia.is  
Loffur Þorsteinsson byggingarfr.  
K.t. 170754 - 4099

KALDÁRSELVEGUR 121326  
HESTHÚS - REYNDARTEIKNINGAR  
GRUNNMYNDIR - SKURÐUR

VERK NR.	319	BLAD	
DAGS.	01.12.2003		1.01
MKV.	1:100	TEIKN.	L. Þ.

MHL-02

*Loffur Þorsteinsson*