

Byggingarfulltrúi  
samþykkir erindið.

24 MARS 2004

Bent skal á að samþykkt þessi verður ekki virk,  
fyrr en eftir þinglýsingu eignaskiptafirðisgerðar,  
innar og skráningu hennar hjá Fasteignamat ríkisins.  
Byggingarfulltrúinn í Hafnarfirði  
F.h. Kristján Þórarinnsson

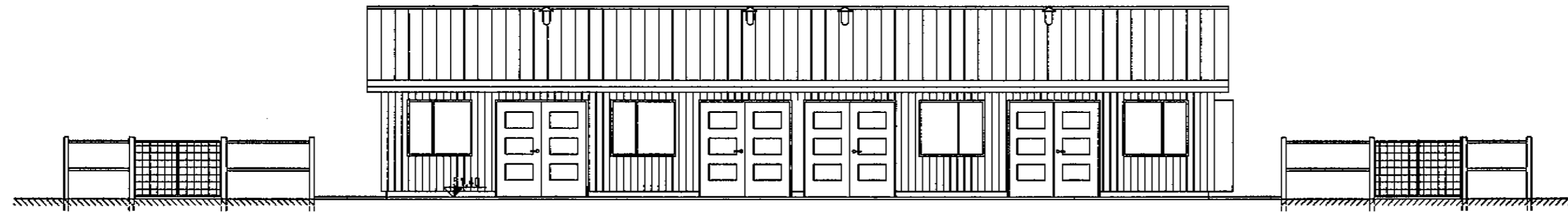

AUSTUR

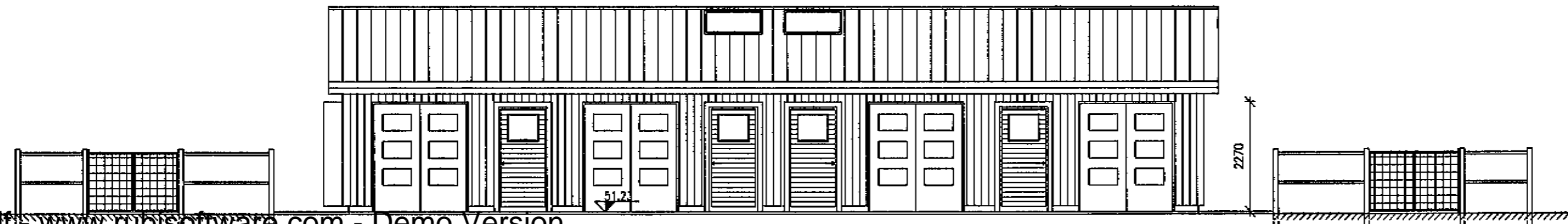

tifftopdf - www.rubissoftware.com - Demo Version

VESTUR

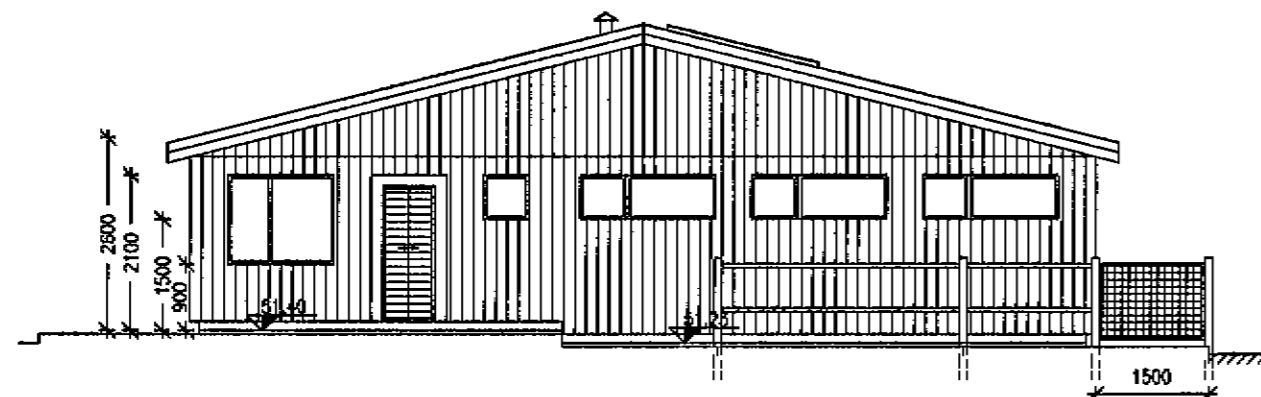

NORÐUR

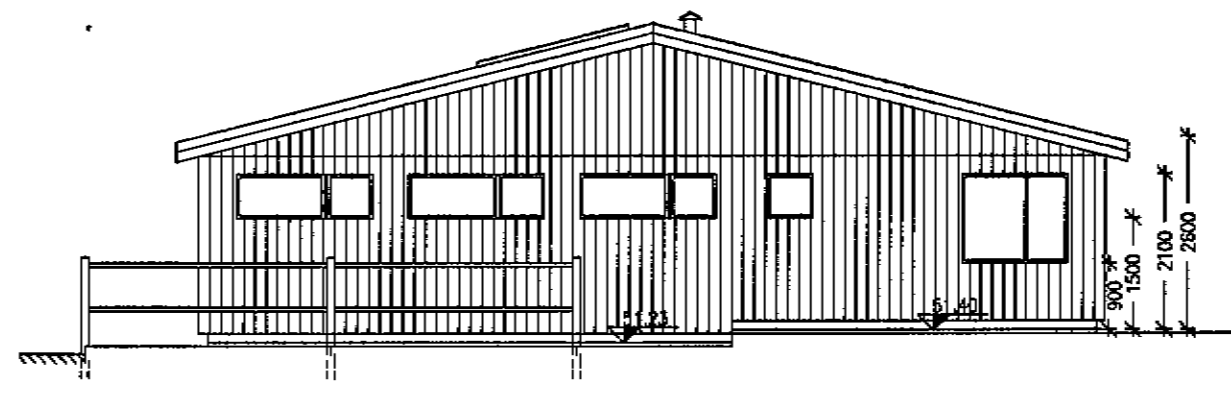

SÚÐUR

Byggingarlýsing.

Húsið er stál-neteypt, einangrað að utan með 75 mm stálull og klætt með búrjúmi. Þakið er spennþak, einangrað með 200 mm stálull, klætt með búrjúmi á pappklæddri úmburklæðningu. Gler í gluggum eru tvöfeldar rúður. Byggingin er 4 aðskilin húsi með 180 mm steypum veggjum á milli. Öllum ákvæðum byggingareglugerðar og brunamálaerlugerðar skal fullnægt, sjá nánar um útfærslu á verkfræðiteikningum.

22/304

VERKFRÆÐISTOFA HALLDÓRS HANNESSONAR S.5654355  
GUNNARSSUNDI 10 HAFNARFIRÐI

KAPLASKEIÐ 20 HESTHÚS  
Útlitsmyndir

Mkv. 1 : 100  
Reknað: H H  
Telnað: H H  
Kt. hönnuðar: 141132-2159  
Breytt:

Verk: Kaplaskeið 20 Blað nr.: 1 Dags: 20.mars 2004