

Samþykkt á fundi bygginga-
nefndar þ. 30. 8 1995
BYGGINGAFULLTRÚINN
F.Í. HAFNARFIRÐI
Kristján Þóro

FYLLA SKAL UNDIR PLÖTU, GRYFJU OG SÚLUR MED
BURÐARHÆFU EFNI.

STEINSTEYPA:

BROTÞOLSFLOKKUR S - 300
SEMENT 350 Kg/m³
SIGMÁL 5 - 10 cm

BENDISTÁL:

STÁLÆÐI KS 40
SKEYTILENGD 40 d
K 10 c/c 25 TÁKNAR 10 mm KAMBSTÁL MED 25 cm MILLIBILL.

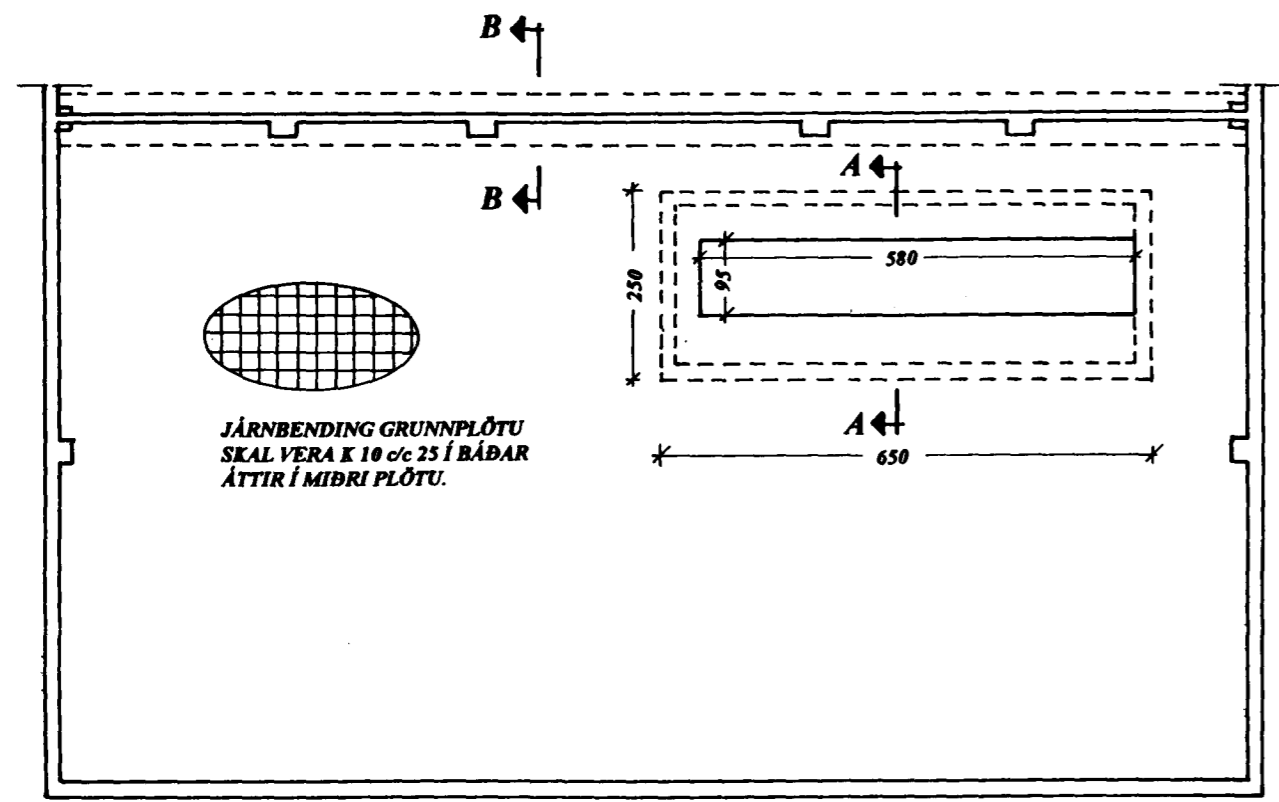

GRUNNMYND 1:100

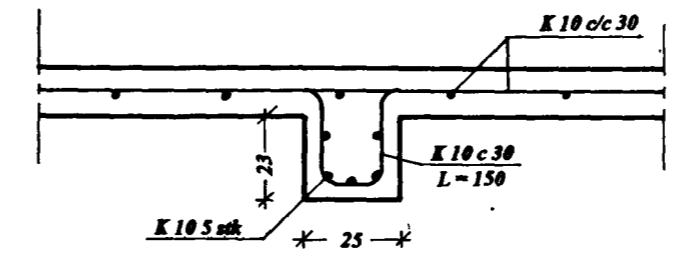

SNID C - C 1:20

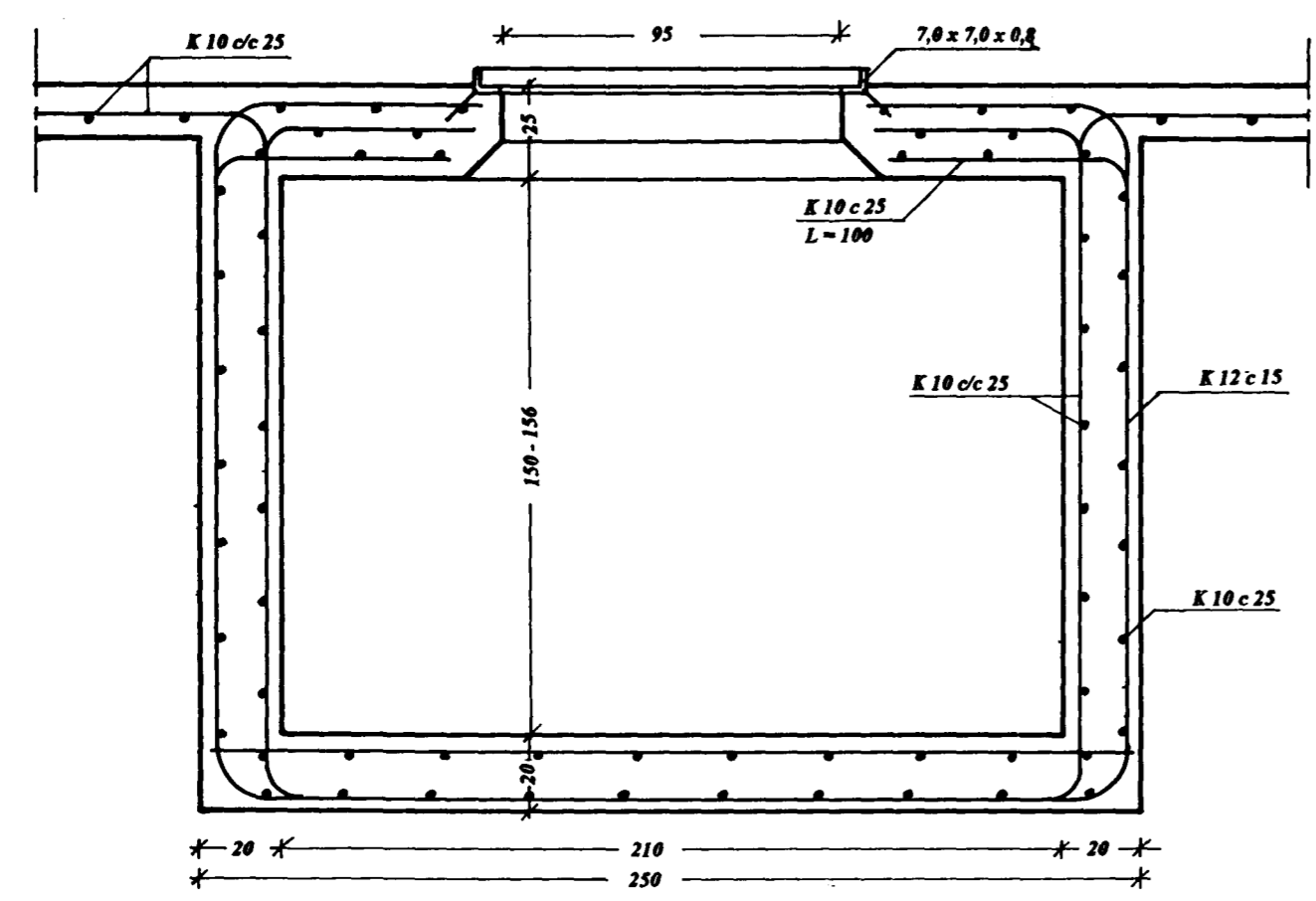

SNID A - A 1:20

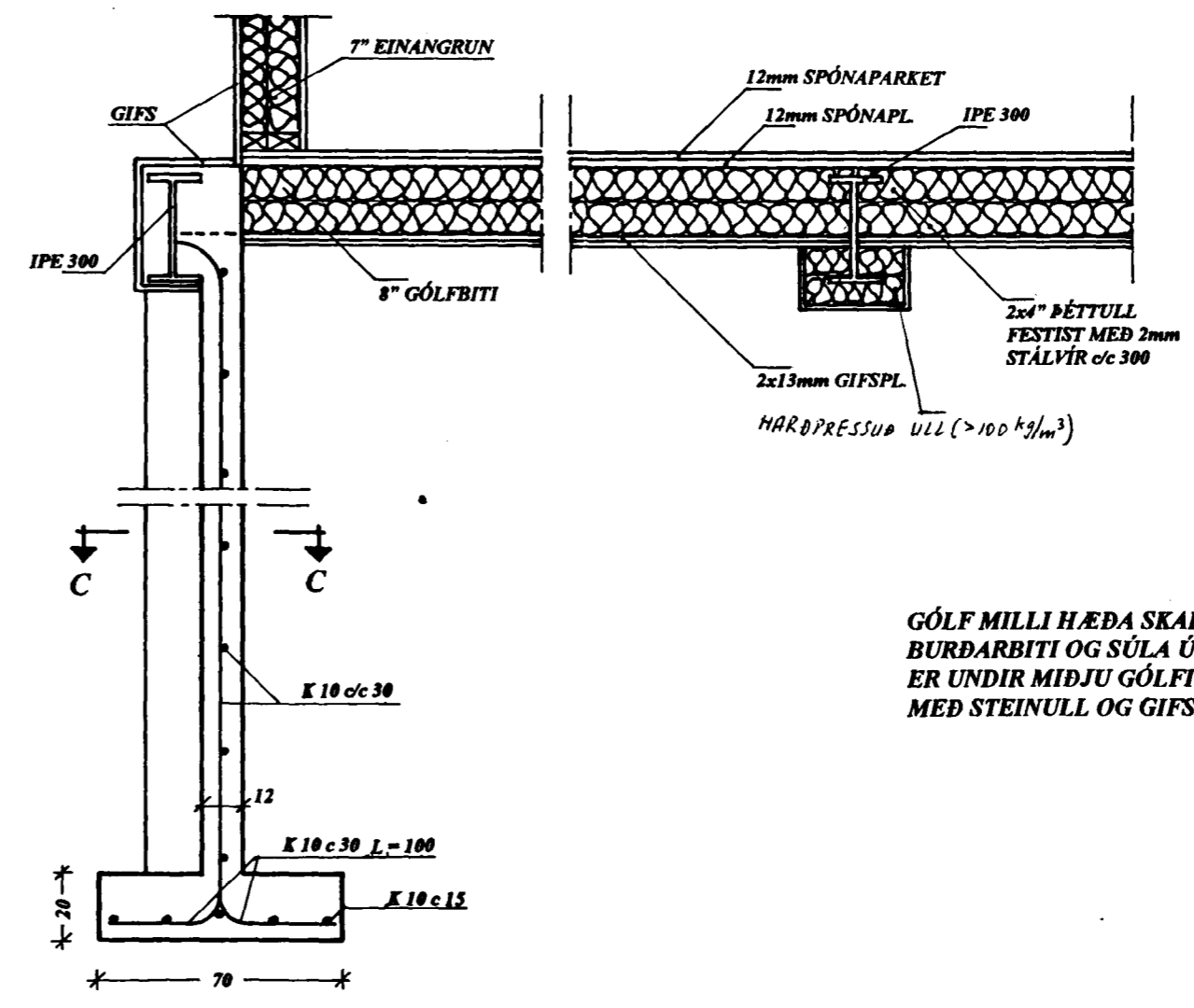

SNID B - B 1:20

GÓLF MILLI HÆÐA SKAL VERA B90.
BURÐARBITI OG SÚLA ÚR STÁLI SEM
ER UNDIR MIDJU GÓLFI SKAL KLÆÐAST
MED STEINULL OG GIFSPLÖTUM.

Brunamálastofnun ríkisins
SAMÞYKKT

28 AUG 1995

Gunnar H. Kristjánsson
Gunnar H. Kristjánsson

BREYTT 29/8 95

	JÓHANN KRISTINSSON Lindarberg 20, 220 Hafnarfirði		Byggingafræðingur BFI Sími: 565 1295	
	Iðnaðarhús Kaplahausa 14, Hafnarfirði		VERK NR: 220-001	TEIKN NR: B - 1
	Burðarvirki: veggur, undirstöður og gryfja		KVÆÐI: 1:20 1:100	
	DAGI: 20.01.1995	TEIKN: JK	HANNAÐ: JK	SAMM: <i>Jóhann Kristjánsson</i>