

Samþykkt á fundi bygginga-
nefndar þ. 30.12.1995

BYGGINGAFULLTRUINN
F.H. HAFNARFIRÐI

Kristján Þóro

GRUNNMYND 1.HÆÐ MKV. 1:100

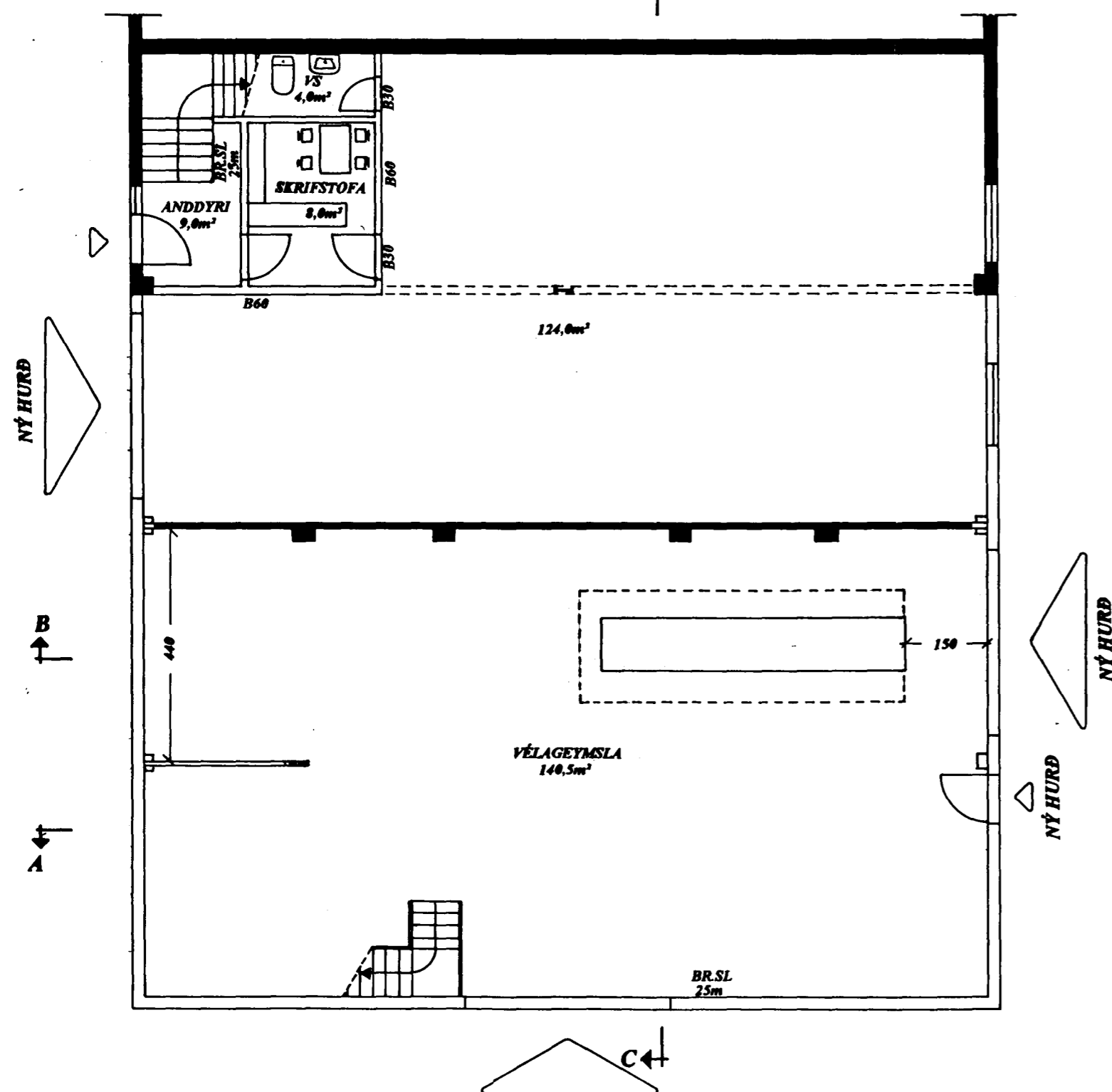

GRUNNMYND 2.HÆÐ MKV. 1:100

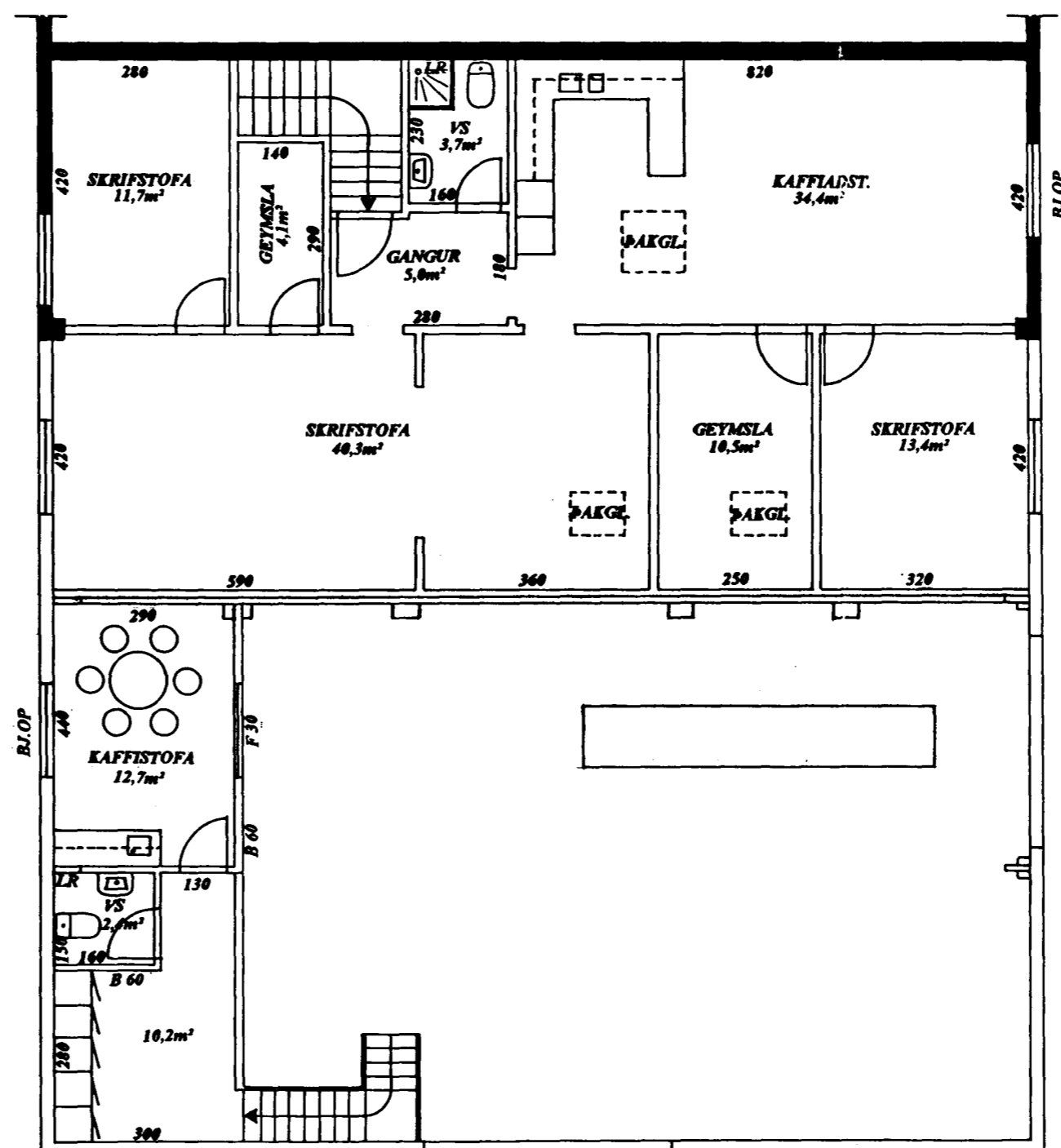

Brunamálastofnun ríkisins
SAMÞYKKT

26 SEP 1995

Gunnar H. Kristjánsson
Gunnar H. Kristjánsson

SKÝRINGAR

BREYTINGAR Á INNRASKIPULAGI FELST Í
ÞVI ÁÐ SETJA STEYPTANN VEGG ÞVERT
Í HÚSID SEM NÆR FRÁ GÓLFI OG UPPÍ ÞAK
VERÐUR SETTUR LÉTTUR VEGGUR SEM
UPPFYLLIR KRÖFUR UM B 60 VEGG.
KLÆÐNINGAR SKULU VERA Í FL. 1.
AÐSTÆÐA FYRIR FATASKÁPA, SALERNI
OG KAFFISTOFU ER SETT Á MILLIGÓLF
MEÐ AÐGANGI UM STIGA FRÁ GÓLFI
I. HÆÐAR.

VEGGIR, GÓLF OG LOFT VIÐ KAFFISTOFU
OG SALERNI SKULU VERA B 60 OG GLUGGI
Í VEGG MILLI KAFFISTOFU OG FRAM Í SAL
SKAL VERA F 30.

SETJA SKAL GRÝFJU Í GÓLF.

MÁL ERU Í CM NEMA Á AÐSTÖÐUMYND Í M.

BL.OP = BJÖRGUNAROP
BR.SL = BRUNASLANGA

	JÓHANN KRISTINSSON Lindarberg 20, 220 Hafnarfirði		Byggingafræðingur BFI Sími: 565 1295
	Iðnaðarhús Kaplahausa 14, Hafnarfirði		VERKEFNI: 220-001
	Breytingar á útliti og innra skipulagi		TEIÐI: A-2
	DAGI: 20.01.1995	TEIÐI: JK	RÁÐGAFI: JK
ÁBYRÐI: <i>Jóhann Kristjánsson</i>			