

FYLLA SKAL UNDIR PLÖTU, GRYFJU OG SÚLUR MED BURÐARHÆFU EFNI.

STEINSTEYPA:

BROTÞOLSFLOKKUR S - 300  
 SEMENT 350 Kg/m<sup>3</sup>  
 SIGMÁL 5 - 10 cm

BENDISTÁL:

STÁLGÆÐI KS 40  
 SKEYTILENGD 40 d  
 K 10 c/c 25 TÁKNAR 10 mm KAMBSTÁL MED 25 cm MILLIBILL.

Samþykkt á fundi bygginga-  
 nefndar þ. 30 / 8 1995

BYGGINGAFULLTRÜNN  
 Í HAFNARFIRÐI

*Gunnar H. Kristjánsson*

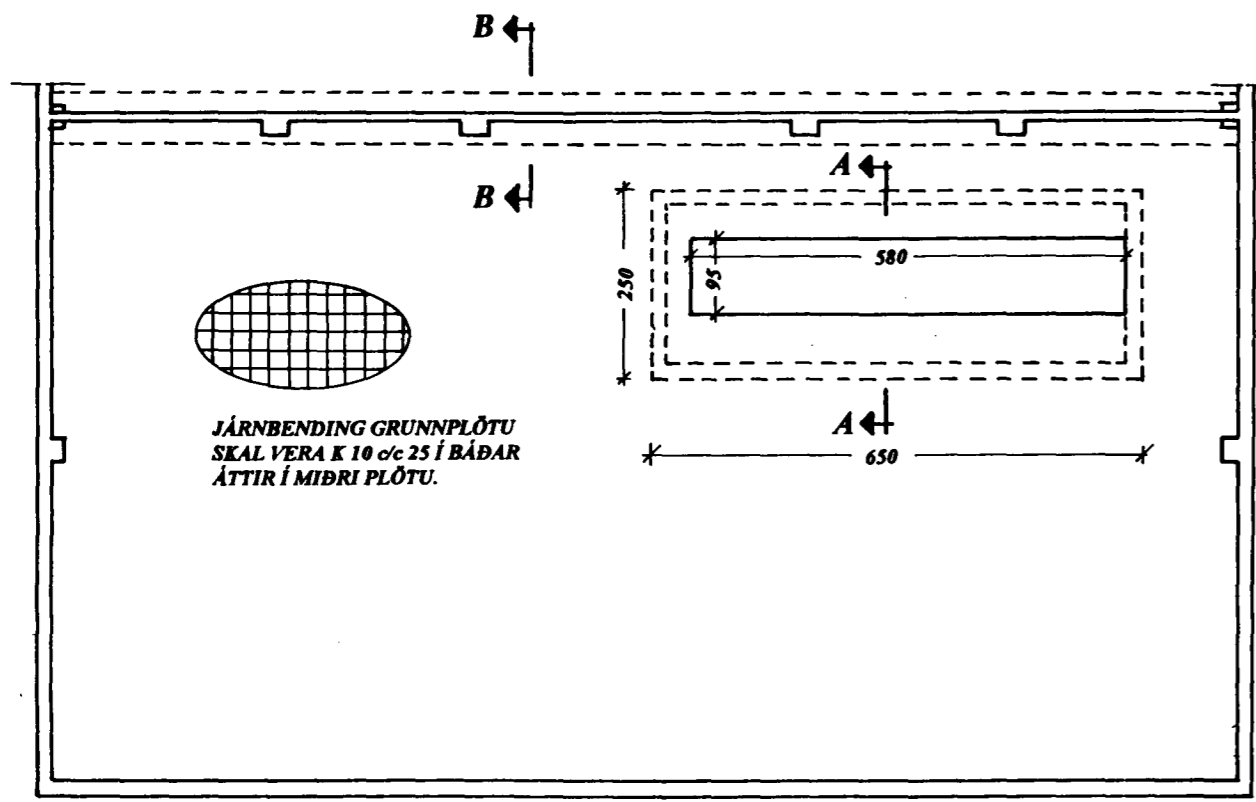

JÁRNBENDING GRUNNPLÖTU  
 SKAL VERA K 10 c/c 25 Í BÁÐAR  
 ÁTTIR Í MIÐRI PLÖTU.

GRUNNMYND 1:100

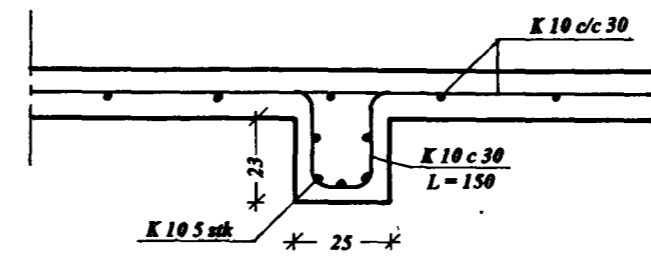

SNIB C - C 1:20

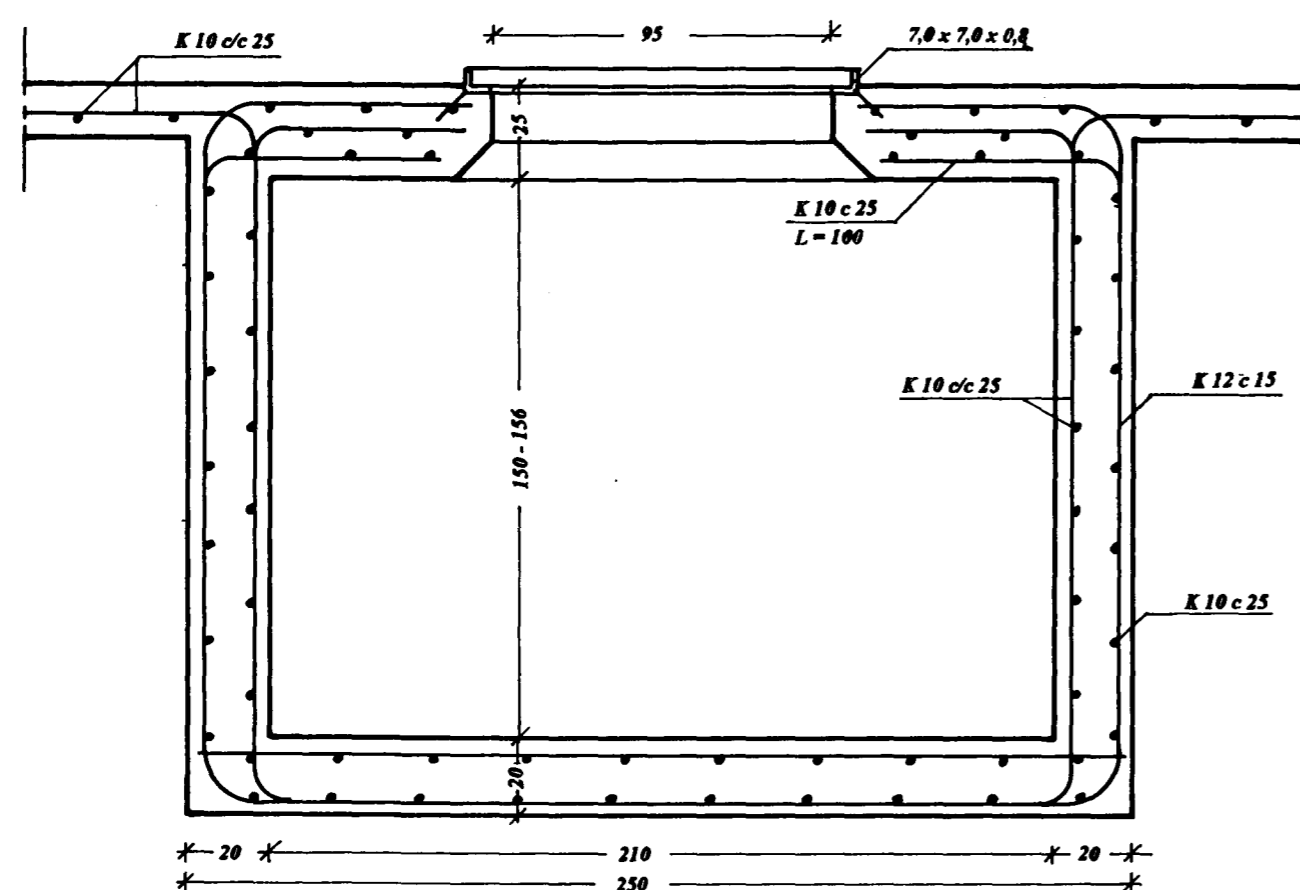

SNIB A - A 1:20

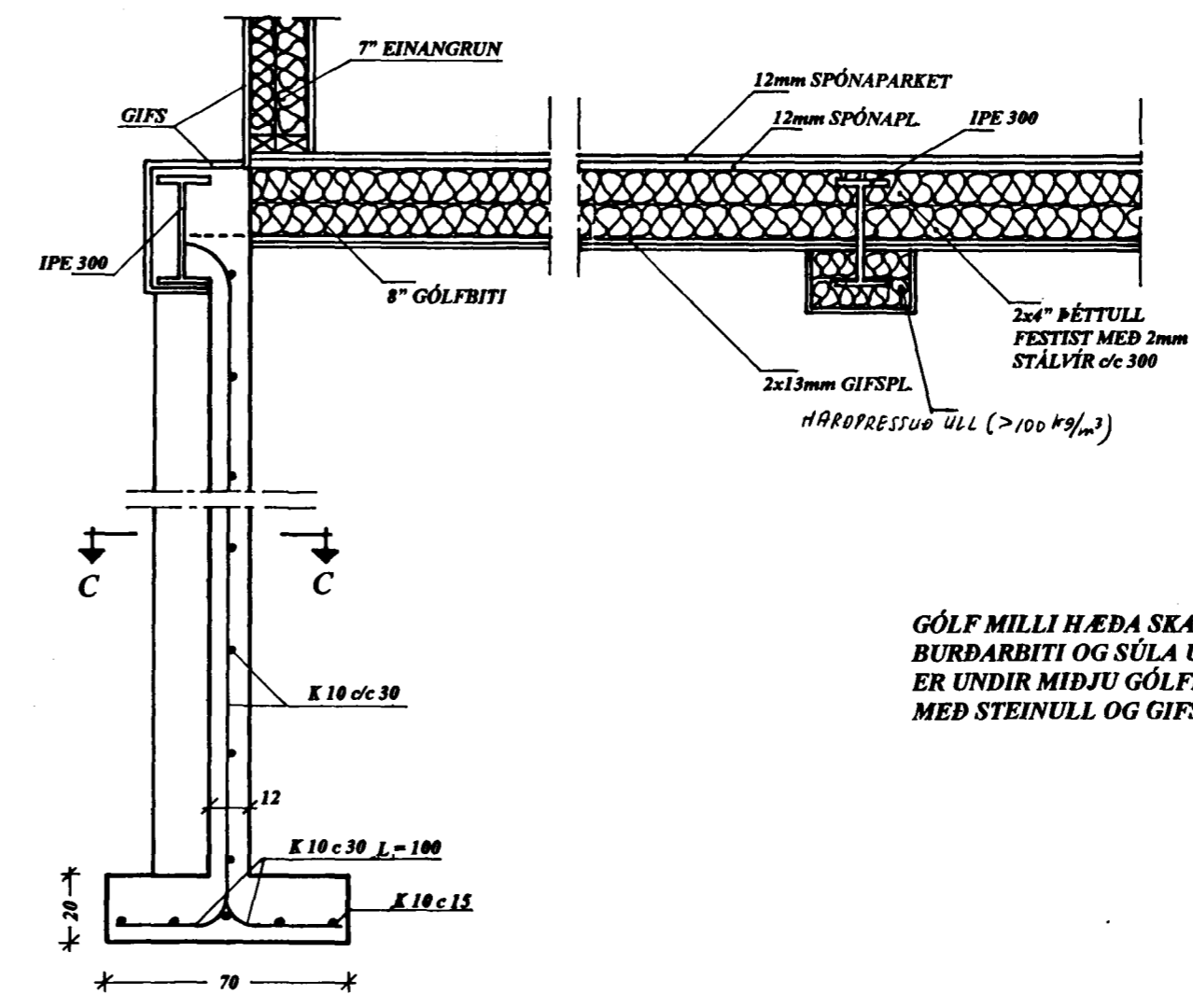

SNIB B - B 1:20

GÓLF MILLI HÆÐA SKAL VERA B90.  
 BURÐARBITI OG SÚLA ÚR STÁLI SEM  
 ER UNDIR MIÐJU GÓLFÍ SKAL KLÆÐAST  
 MED STEINULL OG GIFSPLÖTUM.

Brunamálastofnun ríkisins  
 SAMÞYKKT

2 8 AUG 1995

*Gunnar H. Kristjánsson*  
 Gunnar H. Kristjánsson

	<b>JÓHANN KRISTINSSON</b> Lindarberg 20, 220 Hafnarfirði		Byggingafræðingur BFI Sími: 565 1295	
	Iðnaðarhús		VERK NR:	220-001
	Kaplahraun 14, Hafnarfirði		TEIKN NR:	B - 1
	Burðarvirki: veggur, undirstöður og gryfja		KVAÐI:	1:20 1:100
DAGI: 20.01.1995	TEIKN: JK	HANNAÐ: JK	SÁMÐ: <i>Jóhann Kristjánsson</i>	