

Samþykkt á fundi bygginga-
nefndar þ. 30/8 1995
BYGGINGA-FULLTRÚINN
Í HAFNARFIRÐI

GRUNNMYND 1.HÆÐ MKV. 1:100

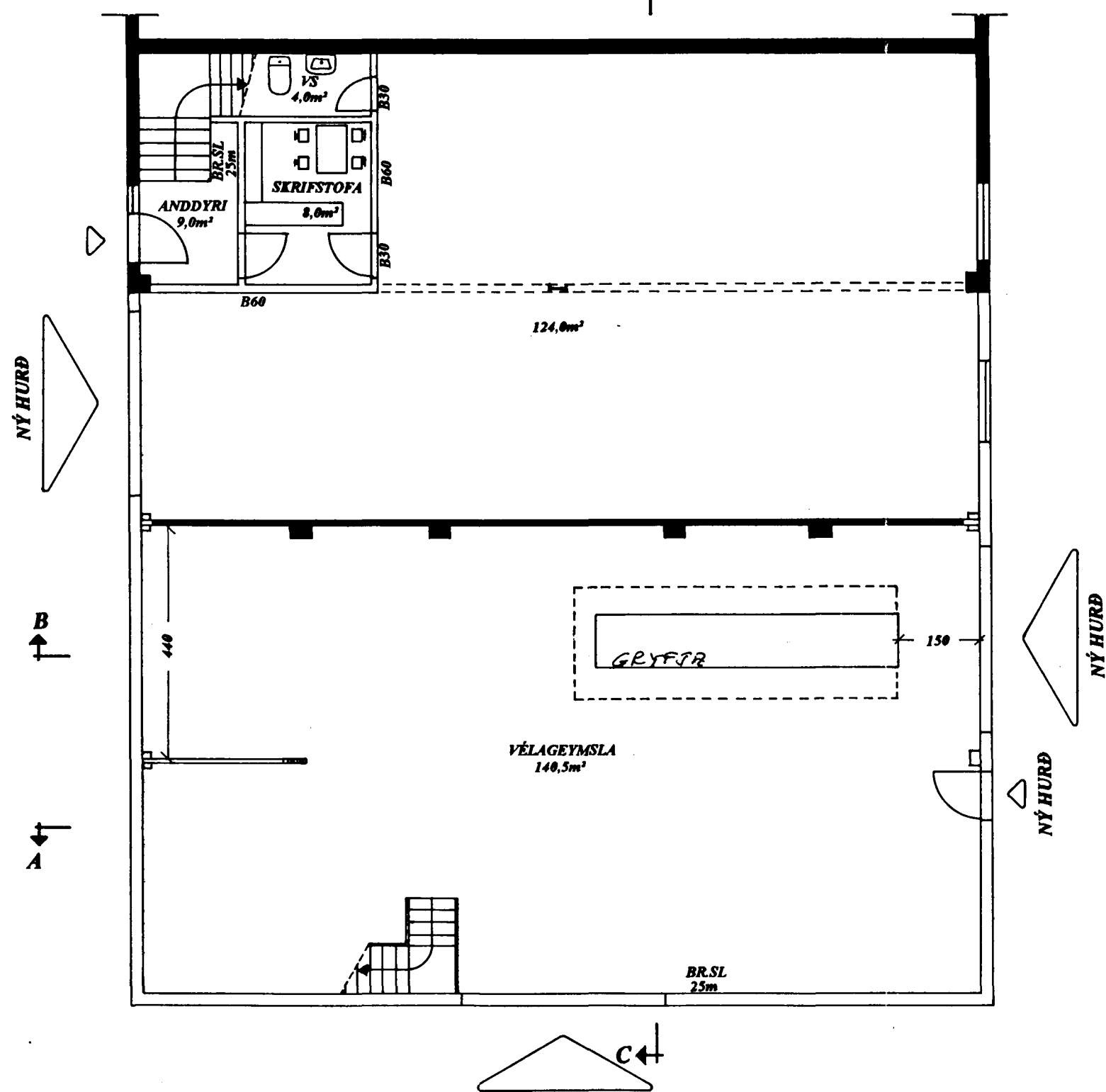

GRUNNMYND 2.HÆÐ MKV. 1:100

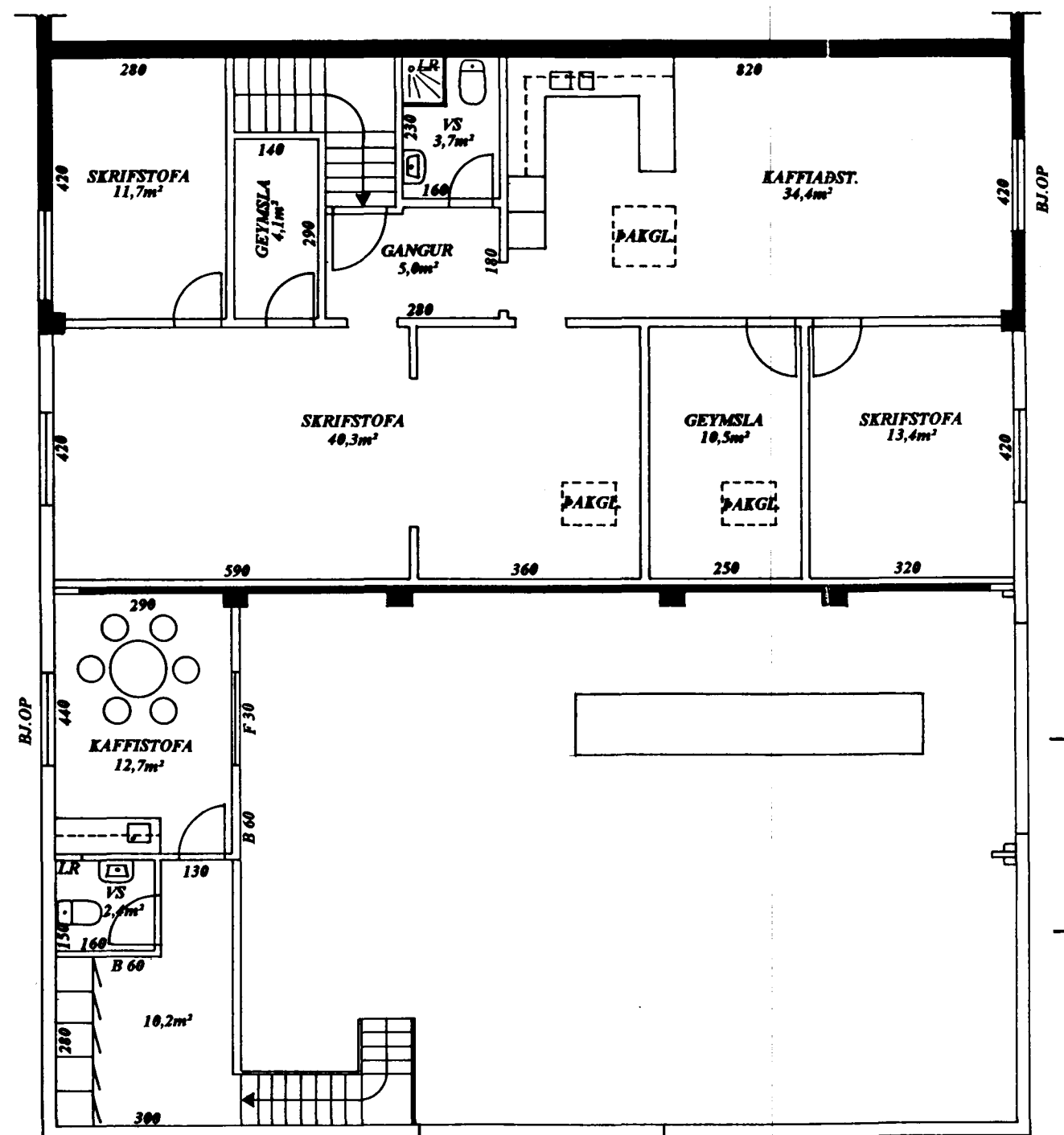

SKÝRINGAR

BREYTINGAR Á INNRASKIPULAGI FELST Í ÞVI AD SETJA STEYPTANN VEGG ÞVERT Í HÚSIÐ SEM NÆR FRÁ GÓLFI OG UPPÍ 4,6 m. ÞAR FYRIR OFAN OG UPPÍ ÞAK VERÐUR SETTUR LÉTTUR VEGGUR SEM UPPFILLIR KRÖFUR UM B 60 VEGG. KLÆÐNINGAR SKULU VERA Í FLÖKKI L. ADSTEDA FYRIR FATASKÁPA, SALERNI OG KAFFISTOFU ER SETT Á MILLIGÓLF MEÐ ADGANGI UM STIGA FRÁ GÓLFI 1. HÆÐAR.

VEGGIR, GÓLF OG LOFT VIÐ KAFFISTOFU OG SALERNI SKULU VERA B 60 OG GLUGGI Í VEGG MILLI KAFFISTOFU OG FRAM Í SAL SKAL VERA F 30.

SETJA SKAL GRYFJU Í GÓLF.

MÁL ERU Í cm NEMA Á AFSTÖÐUMYND Í m.

BJ.OP = BJÖRGUNAROP
BR.SL = BRUNASLANGA

Brunamátastofnun ríkisins
SAMÞYKKT

28 AUG 1995

Gunnar H. Kristjánsson
Gunnar H. Kristjánsson

	JÓHANN KRISTINSSON Lindarberg 20, 220 Hafnarfirði		Byggingafræðingur BF1 Sími: 565 1295	
	Iðnaðarhús Kaplahaun 14, Hafnarfirði		VERK NR: 220-001	TEIKN NR: A-2
	Breytingar á útliti og innra skipulagi		STAVSKIL: 1:100	DÁGS: 20.01.1995
	TEIKN: JK	TEIKN: JK	SAMM: Jóhann Kristjánsson	DÁGS: 20.01.1995