

Samþykkt á fundi bygginga-  
 nefndar þ. 3/6 1991  
 BYGGINGAFULLTRÚINN  
 Í HAFNARFIRÐI

Áskilið er samþykkið  
 Áskilið er samþykkið

BLAD 1/2

STÆRDIR:

STÆRDIR HÚSSINS NR. 15 VÍÐ KAPLAHRAUN  
 FLATARMÁL 1. HÆÐAR ER: 228.96 M<sup>2</sup> BR.  
 FLATARMÁL 2. HÆÐAR ER: 228.96 M<sup>2</sup> BR.  
 FLATARMÁL SAMTALS 457.92 M<sup>2</sup> BR.

RÚMMÁL 1. HÆÐAR 915.84 M<sup>3</sup> BR.  
 RÚMMÁL 2. HÆÐAR 795.55 M<sup>3</sup> BR.

HEILDARRÚMMÁL HÚSSINS ER: 1711.39 M<sup>3</sup> BR.

STÆRDIR EINSTAKRA RÝMA:  
 01-01 106,0 M<sup>2</sup> BR. 424 M<sup>3</sup> BR.  
 01-02 106,0 M<sup>2</sup> BR. 424 M<sup>3</sup> BR.  
 02-01 106,0 M<sup>2</sup> BR. 362 M<sup>3</sup> BR.  
 02-02 106,0 M<sup>2</sup> BR. 362 M<sup>3</sup> BR.

BYGGINGARLÝSING:

HÚSID ER STAÐSTEYPT Á HEFÐBUNDINN HÁTT MED STÁLKLEDDU ÞAKI.  
 UNDIRSTÖÐUR OG BOTNPLATA ERU STAÐSTEYPT Á ÞJAPPADRI  
 HRAUNFYLLINGU OG EDA Á KLÖPP.  
 LOFTPLATA YFIR 1. HÆÐ: HOLPLÖTUEININGAR  
 ÖTVEGGIR STAÐSTEYPTIR 20 SM. EINANGRUM 10 SM. MÚRHÚÐ 2 SM.  
 ÞAK: SPERRUR, HEILKLEDDAR MED 1x6"  
 BORDVIÐ, ÞAKPAPPA OG ÞAKSTÁLI,  
 ÞAKEINANGRUM 20 SM. STEINULL.

SKÝRINGAR:

F-30 ELDVARNARHURÐ  
 KÖLNUNARTÖLUR EINSTAKRA BYGGINGAHLUTA SKULU VERA  
 Í SAMREMI VÍÐ ÍST. 66  
 LR. = LOFTRÆSTING  
 BSL = 25 METRA VATNSFYLLT BRUNASLANGA

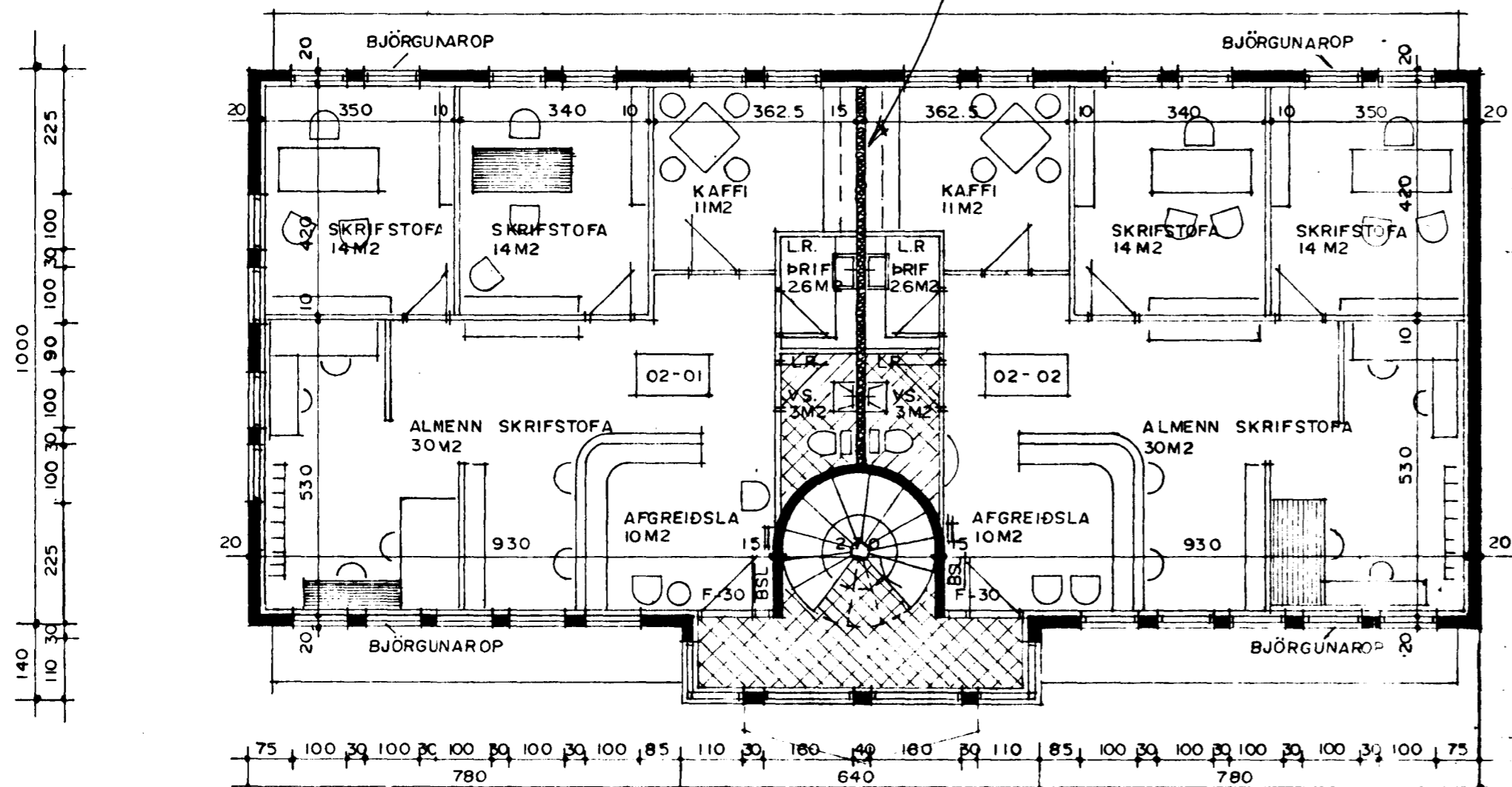

GRUNNMYND 2. HÆÐAR MKV. 1:100

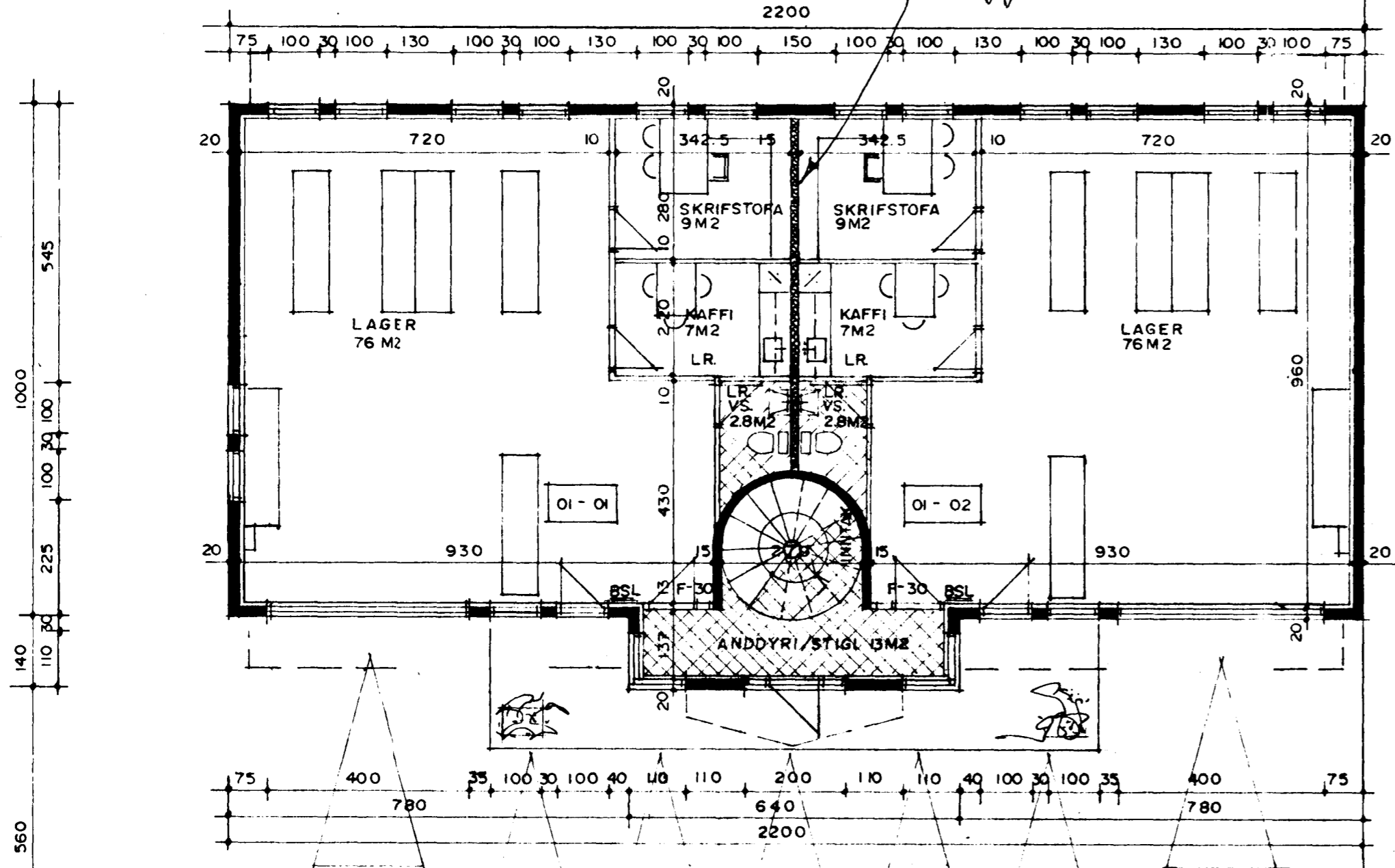

GRUNNMYND 1. HÆÐAR MKV. 1:100

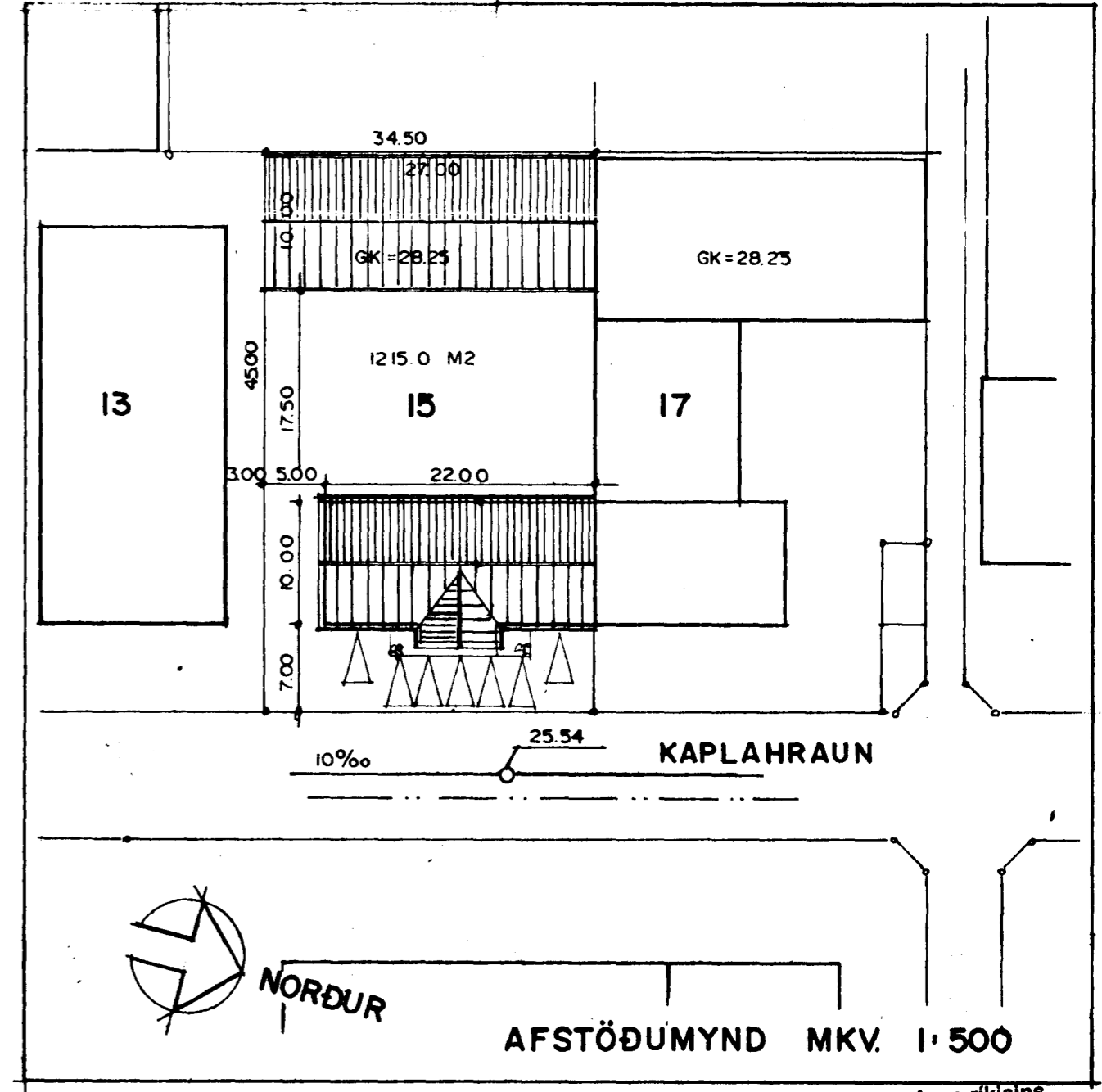

Brunamálastofnun ríkisins  
 SAMÞYKKT

19 JUN 1991

Sbr. bréf  
 Theodor Arason

Sigurður Þorvarðarson