

GRUNNMYND 1:100

HER VERÐI SETT
ÞRÉP Á VEGG UPP
Í GLUGGA SEM
'FLOTTA' LEIÐ

HER VERÐI SETT
ÞRÉP Á VEGG
EINS OG Í KAFFI

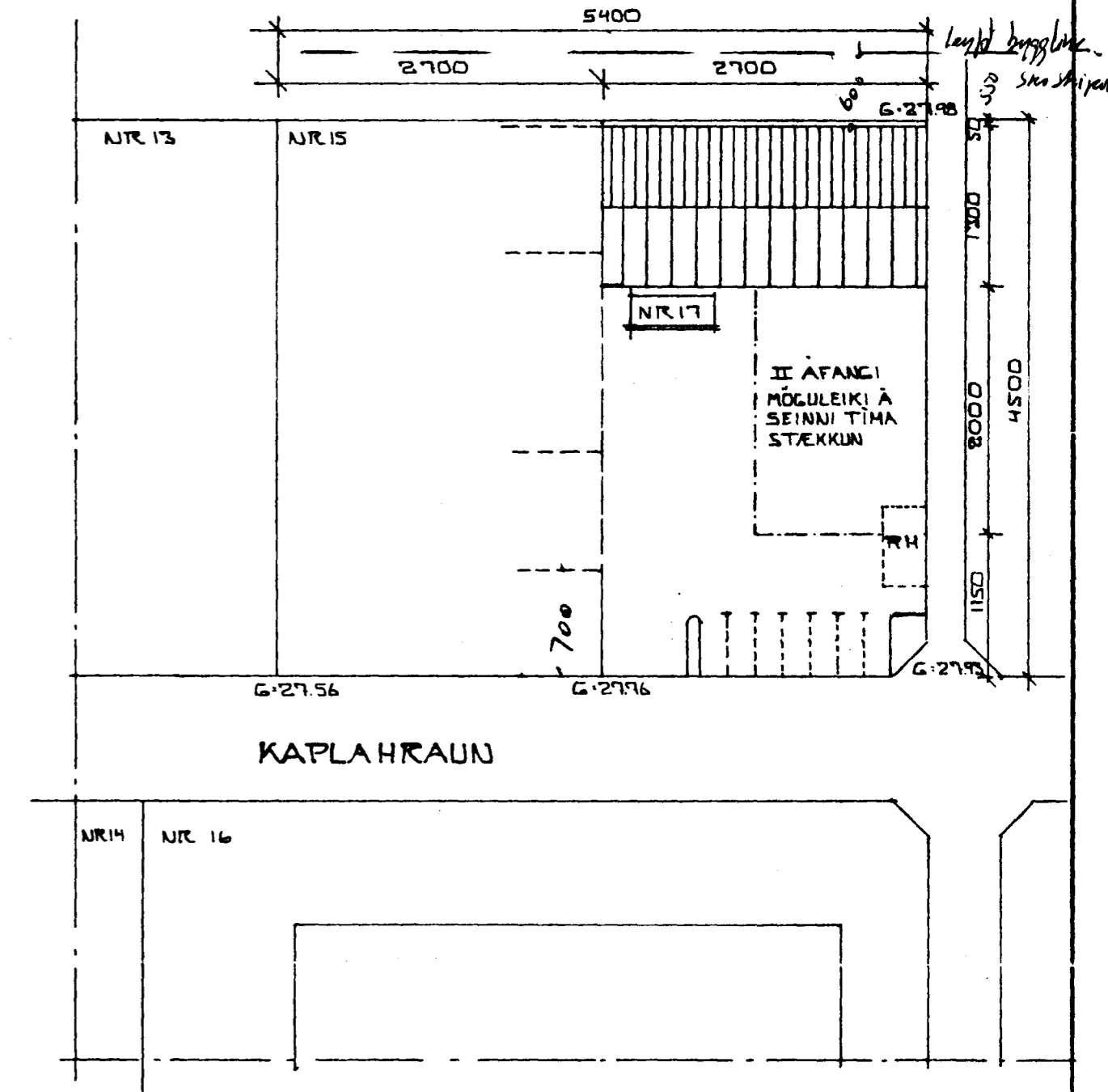

AFSTÖÐUMYND 1:500

$$13 \times 27 = 351,0 \text{ m}^2 \times \frac{3,2+5,1}{2} = 1457,0 @ \frac{1}{4} = 2,113,00$$

Samþykkt á fundi bygginga-
nefndar þ. 24.11.1984
BYGGINGAFULLTRÚINN
Í HAFNAREIRDI
[Signature]

Skilið er samþykkt
Brunamálastofnunar ríkisins

Skilið er samþykkt
hefibrögðsráðs Hafnarfjarðar

Stærta þarf glugga á vesturhlíð í
samræmi við g. 6.2.3. í Dönnun rýsing
F.S.

4810-0170

KAPLAHRAUN 17	HAFNARFIRÐI	DAGS 15. JAN. 1980
GRUNNMYND OG AFSTÖÐUMYND	REIKN	TEIKN <i>[Signature]</i>
MÆLIKV. 1:100 1:500	VERK NR	8101
SIGURDUR ÞORLEIFSSON TEKNIFR. F.T.F.I.	BLAÐ NR	01
HRAUNBRÚN 17 HAFNARFIRÐI	SÍMI 52452	