

Samþykkt á fundi bygginga-
nefndar þ. 5.14.1995
BYGGINGAFULLTRÚNN
Í HAFNARFIRÐI
Kristján Þórunn

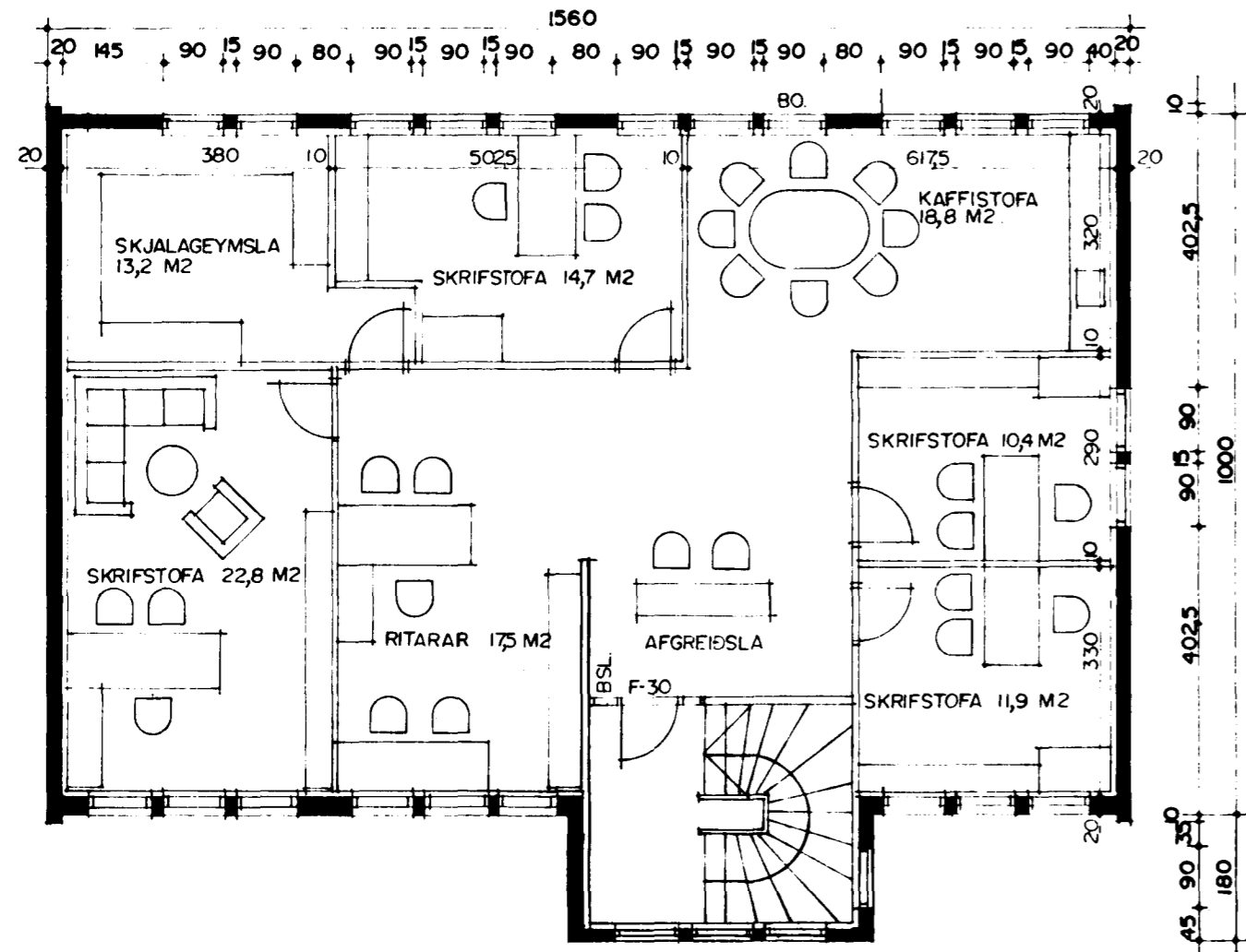

Byggingarlýsing: 3. áfangi Kaplahrauns 17.
Framhús 2ja. hæða bygging.
Húsið er staðsteypt á hefðbundinn hátt með stálklæddu þaki.
Undirstöður og botnplata eru staðsteyptar á þjappaðri hraunfyllingu og eða á klöpp.
Útveggir staðsteyptir 20 sm. einangrun 100 mm. múrhúð 2 sm.
Botnplata staðsteypt vélslípuð með halla að niðurföllum.
Plata annarar hæðar, staðsteypt, vélslípuð, einagruð að neðan með 25 mm Herakustik plötum.
Þak, timbursperrur (kraftsperrur), heilklaðdar með 25*150 mm borðvið, þakpappa og þakstáli.
Þakeinangrun 200 mm (steinull).
Frágangur lofts: Vindpappi, einangrun, rakasperra, afréttingargrind og 13 mm gífsplötur.
Léttir milliveggir á milli einstakra eininga eru B=60 veggir. 75 mm blikkgrind fyllt með steinullareinangrun og klæddir beggja vegna með 13 mm gífsplötum.

LR. tákna loftræsting.
B.S.L. tákna 25m vatnsfyllta brunaslöngu.
A=60, B=60, B=30 og F=30, tákna eldvarnahrör og veggir.

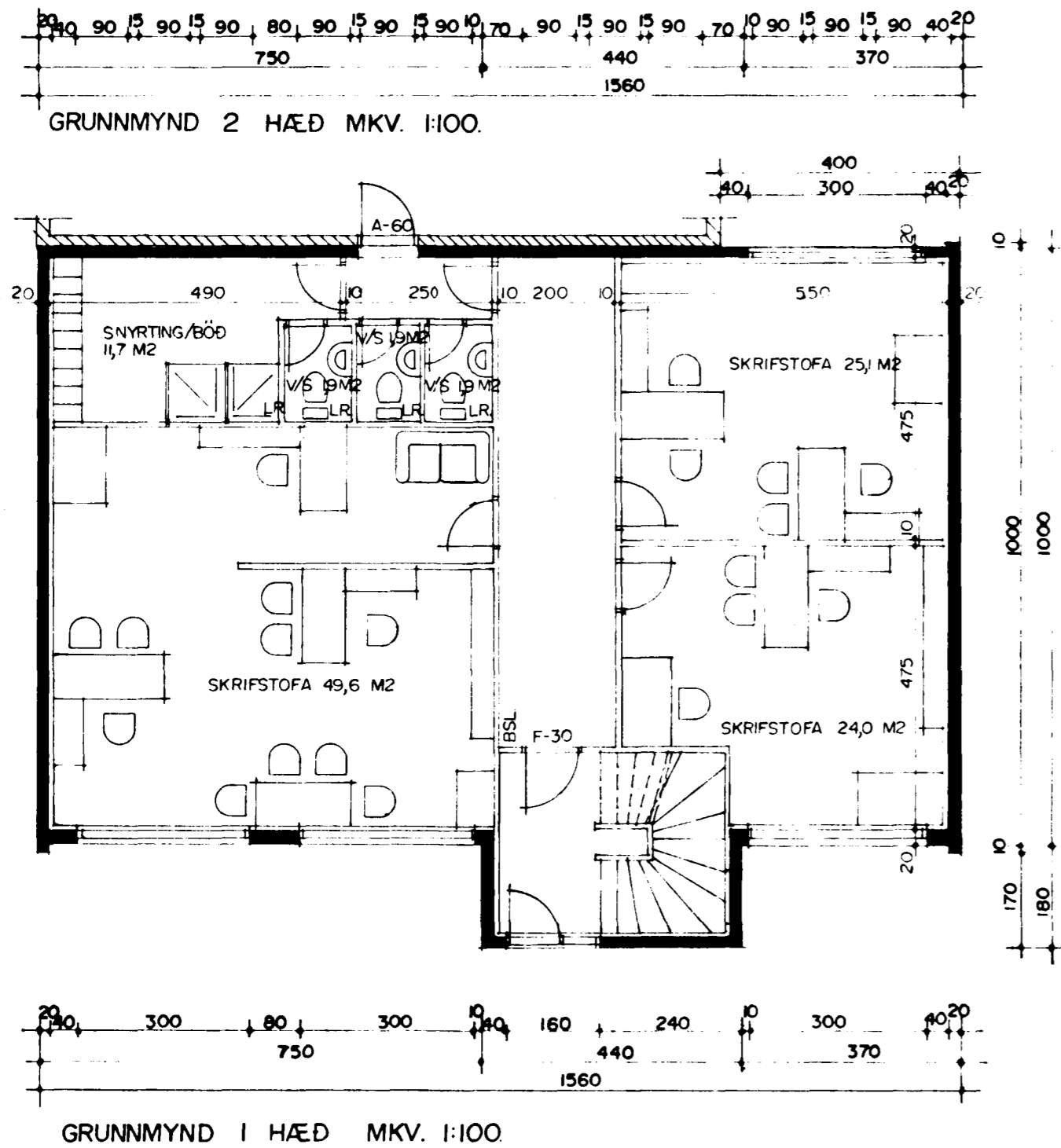

Stærðir:

3. áfangi Kaplahrauns 17.

1. hæð.	164,0 m ² br.
2. hæð.	164,0 m ² br.
Flatarmál 2ja. hæða húss samtals.	328,0 m ² br.
Heildarrúmmál 2ja. hæða húss.	1137,0 m ³ br.

Stökum 15,84 m³
85,34 m³
88,90 m³
89, m³

