

ÚTLIT VESTUR Á MHL. 01

Samþykkt þann

19 MARS 1997

Byggingatulltruinn í Hafnarfirði
Erlendur Hjálmarsson

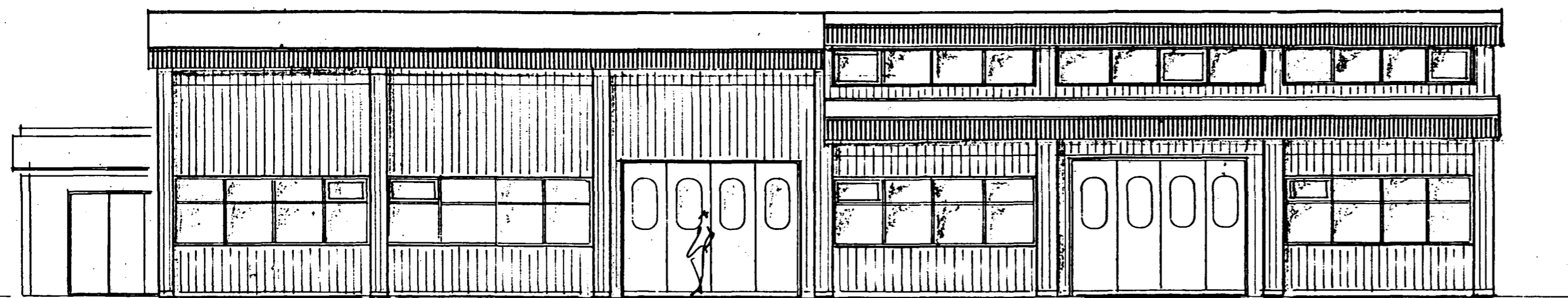

ÚTLIT AUSTUR Á MHL. 01

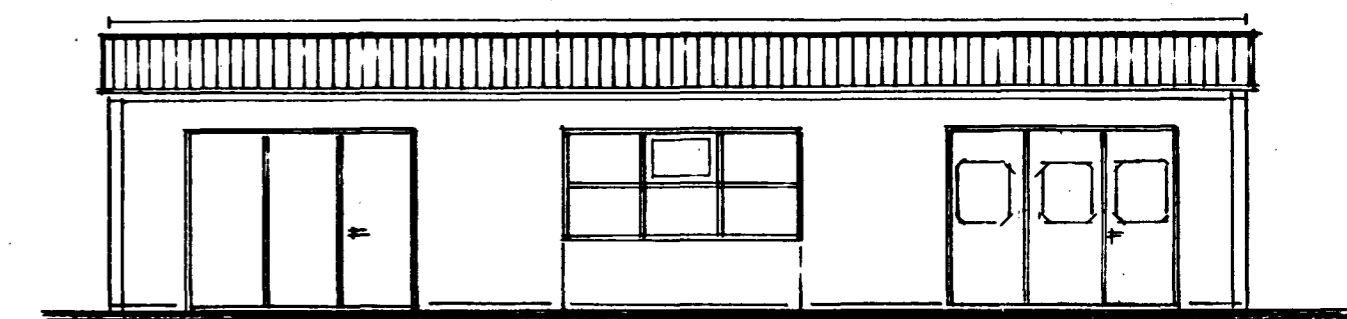

ÚTLIT AUSTUR Á MHL. 02

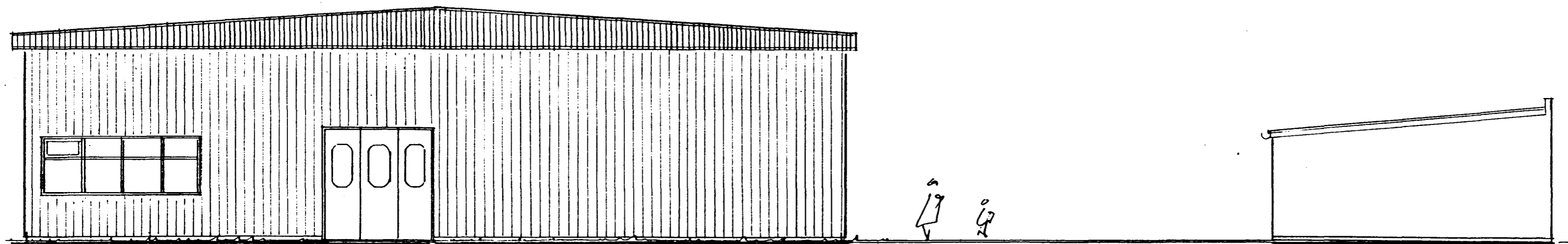

ÚTLIT NORÐUR Á MHL. 01

MHL. 02

Báðir matshlutarnir eru staðsteyptir.
Aðalhús sem er MHL. 01 er einangraður
að utan og klæddur með trapísu stálklæðningu.

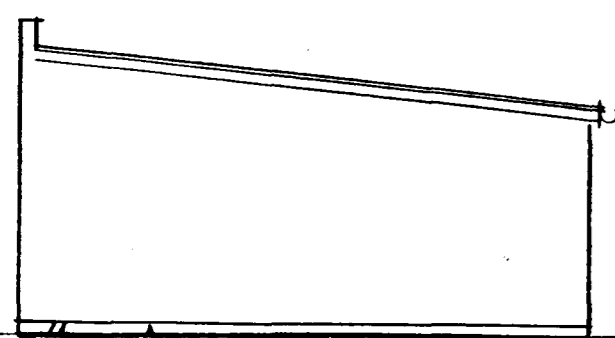

MHL. 02

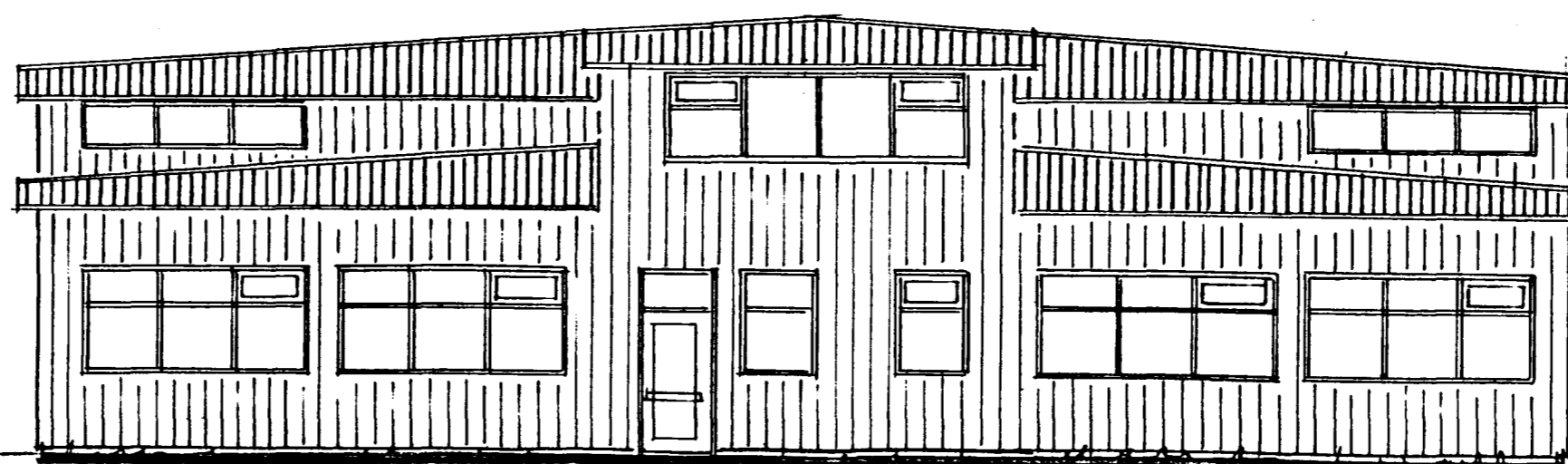

ÚTLIT SUÐUR Á MHL. 01

Brunamálastofnun ríkisins
SAMPYKKT

11 FEB. 1997

Arni Arnason

Við gerð uppráttarins var stuðst við teikningu eftir Jón Bergsson dags. 1 febr. 1984
og samþykktur var í bygginganefnd 1/6 1989 svo og teikningu eftir sama hönnuð dags.
1 apríl 1984 samþ. í bygginganefnd 16/5 1984.

STAÐUR	Kaplahraun 5	DAGS.	20.1.1997
EFNI	Útlitsmyndir	KVARÐI	1.100
		NR.	11
HÖNNUN	Kristján Þórarinnsson B.F.Í.		