

Samþykkt þann
19 MARS 1997
Byggingatulltrunn í Hafnarfirði
Erlendur Hjalmarsson

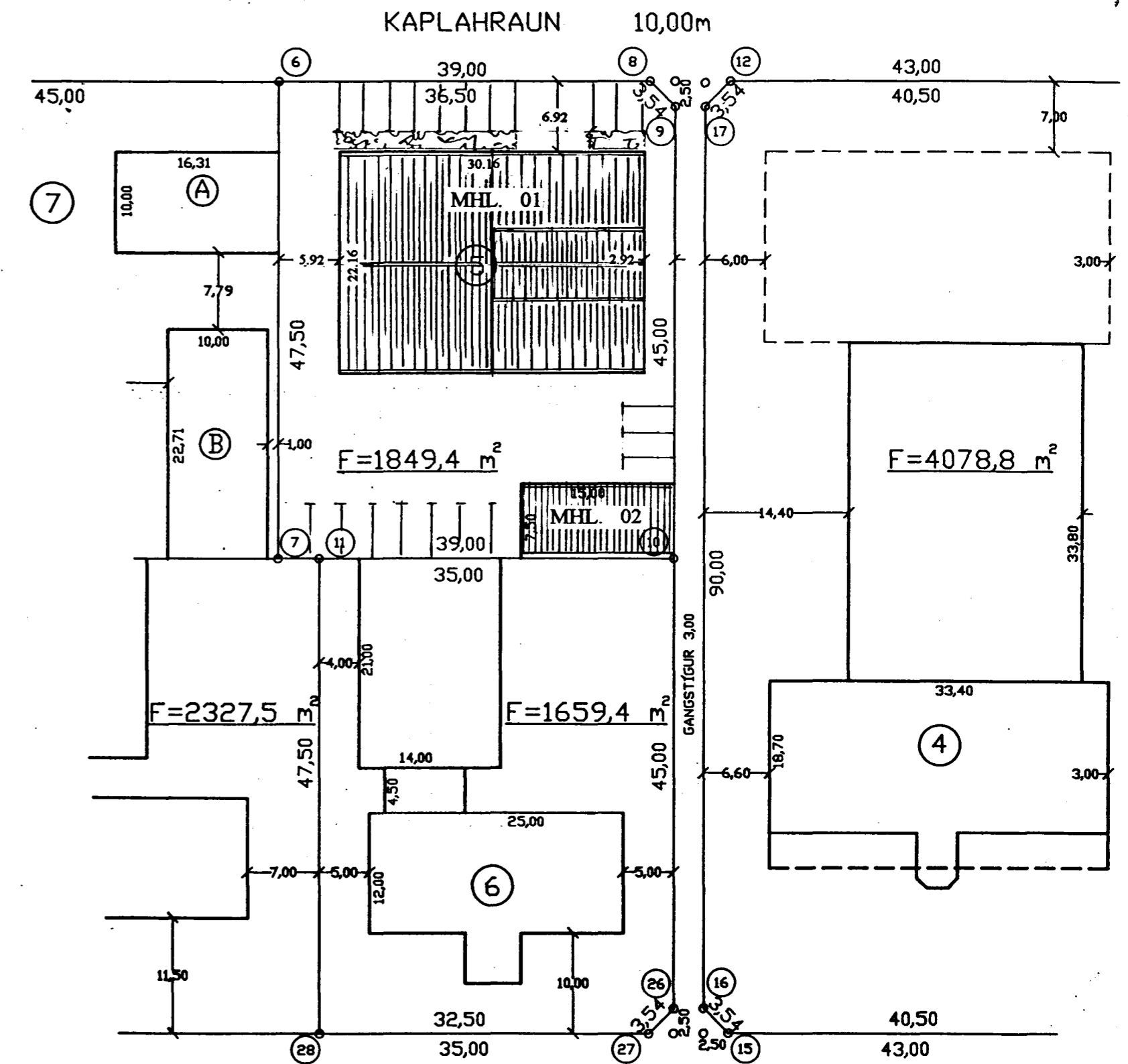

GRUNNMYND 2. HÆÐ

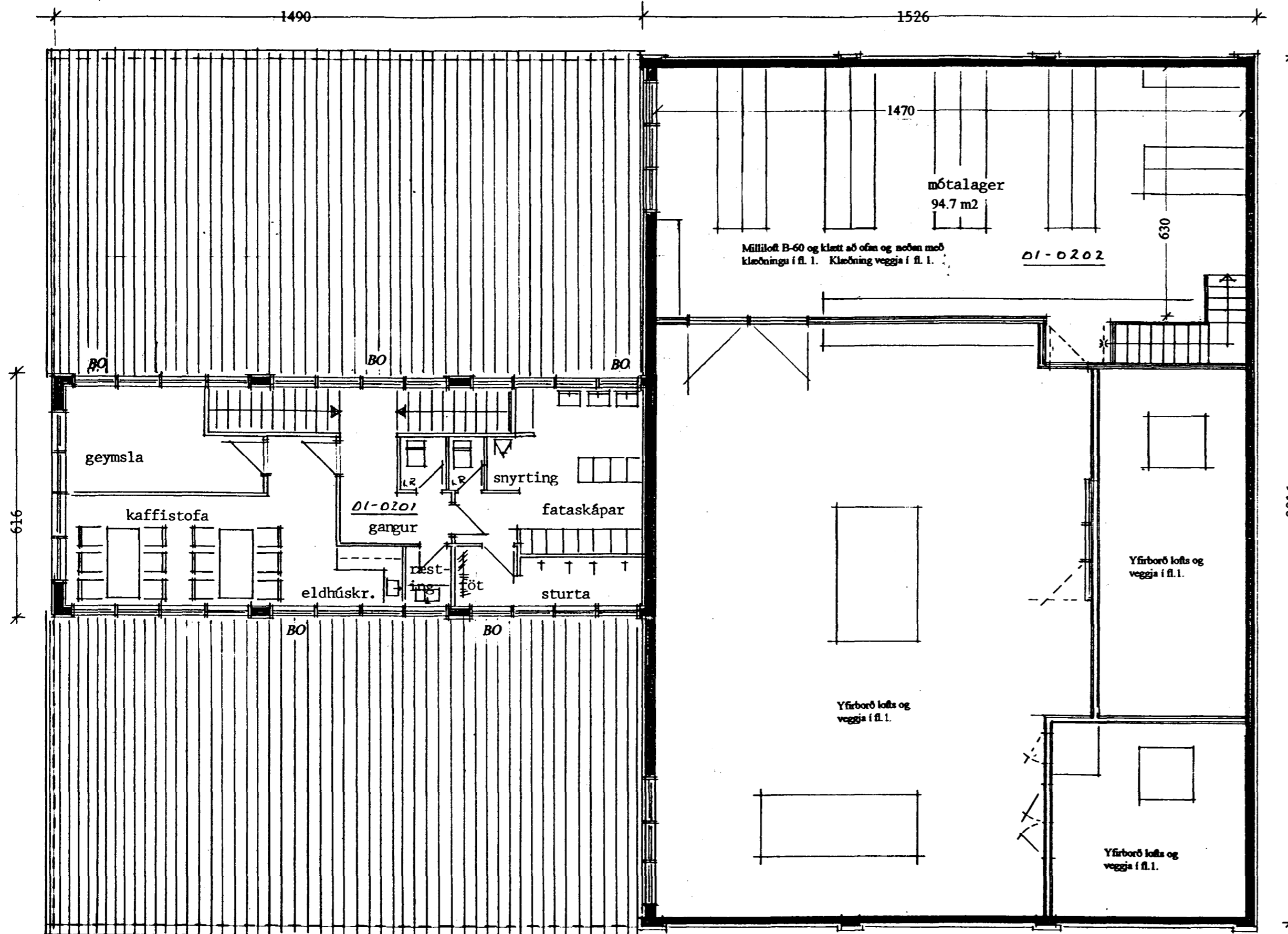
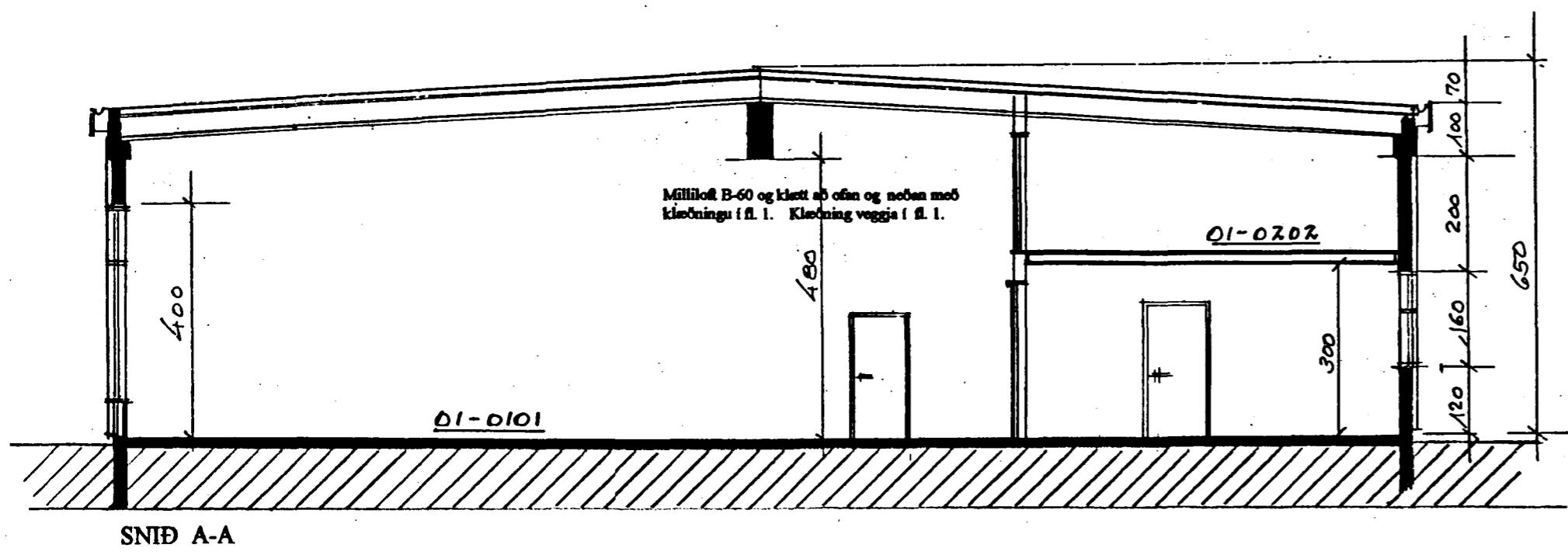

SNÍÐ A-A

Brunamálastofnun ríkisins
SAMÞYKKT

11 FEB. 1997

Sótt er um milliloft 01-0202
Báðir matshlutarnir eru staðsteyptir.
Aðalhús sem er MHL. 01 er einangraður
að utan og klæddur með trapasu stálklæðningu.

Við gerð uppráttarins var stuðst við teikningu eftir Jón Bergsson dags. í febr. 1984
og samþykktur var í bygginganefnd 1/6 1989 svo og teikningu eftir sama hönnuð dags.
í apríl 1984 samþ. í bygginganefnd 16/5 1984.

1997
HEILBRIGÐISEFTIRLITS
HAFNARFJARDARSVÆÐIS
Heilsugæslustofnunni Sólvangi
Pósthólf 440 - 122 Hafnarfjörður
Sími 565 2600
Páll Sigjónsson

STADUR	Kaplahraun 5	DAGS.	20.1.1997
EFNI	Grunnmynd 2. hæðar	KVARDI	1/100/500
	snið A-A og afstöðumynd	NR.	12
HÖNNUN	Kristján Þórarinnsson B.F.Í.		