

Samþykkt þann  
 07 JULÍ 2004  
 Byggingafulltrúinn í Hafnarfirði  
 F.h. Sigurbjartur Halldórsson

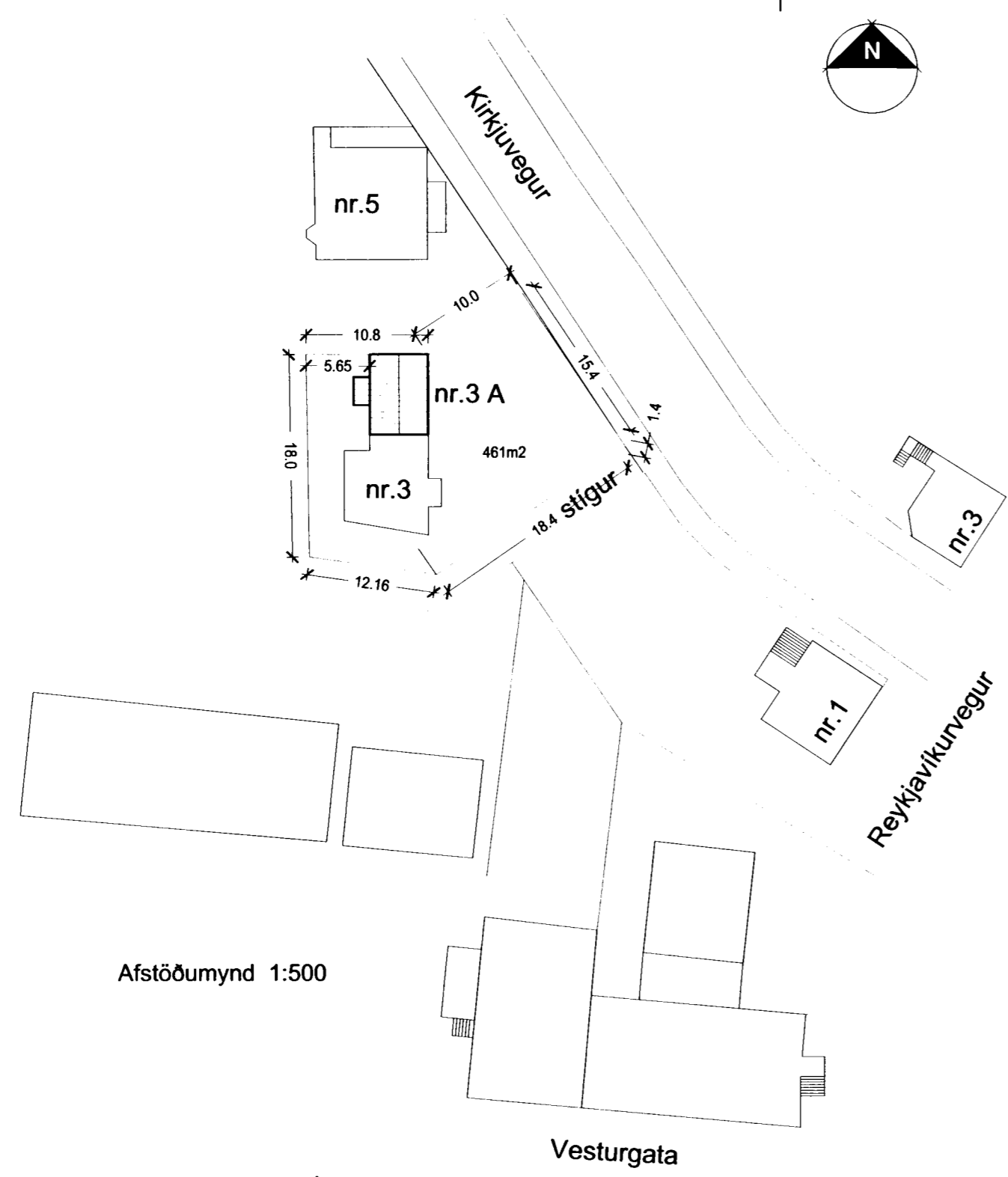

Afstöðumynd 1:500

Vesturgata

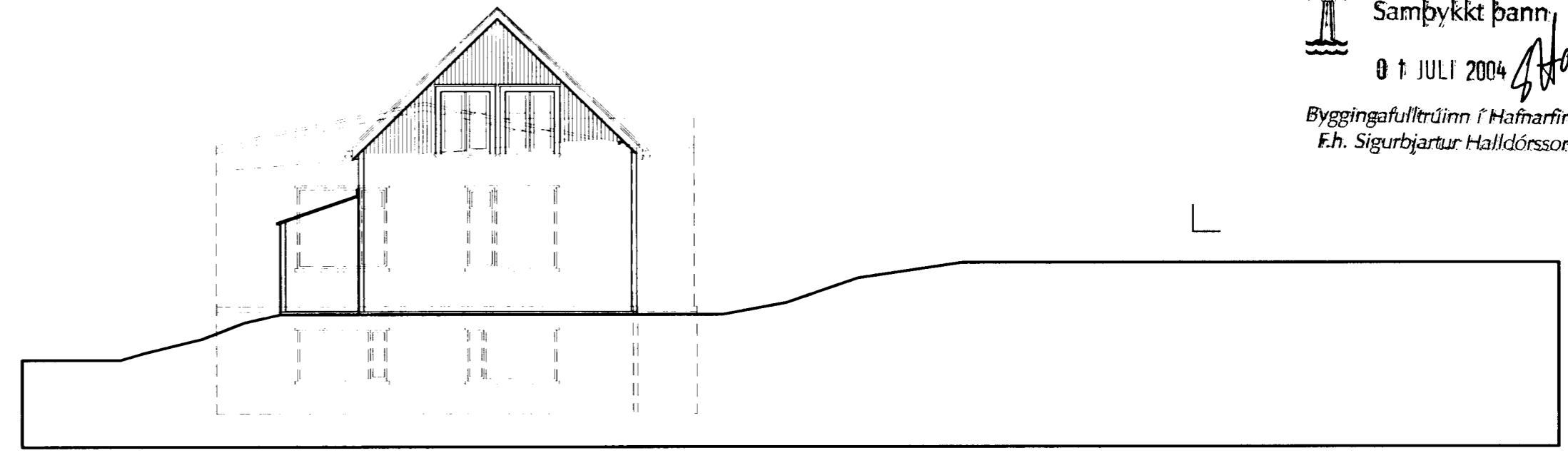

Útlit suður 1:100

BYGGINGARLÝSING:

Húsið er byggt árið 1902 og var þá flutt frá Álfanesi. Húsið er 1 1/2 hæða timburhús með rishæð og skriðkjallara og er sambyggt húsinu númer 3. Útveggir eru timburveggir (bindingsverk). Austurhlíð er klædd með bárujám, norðurhlíð með steinskífum og vesturhlíð forskölluð. Á vesturhlíð verður forsköllun fjarlægð og bárujám sett á staðinn. Á austurhlíð verður bárujámklæðning endurnýjuð. Milligöf er timburgöf. Þak er klætt með bárujámklæðingu. Sökkulveggir í skriðkjallara eru hlaðnir. Allir gluggar verða færðir í sína upprunalegu mynd.

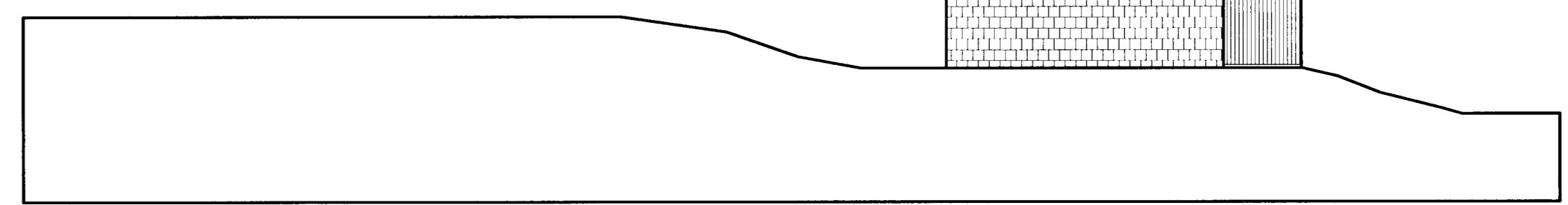

Útlit norður 1:100

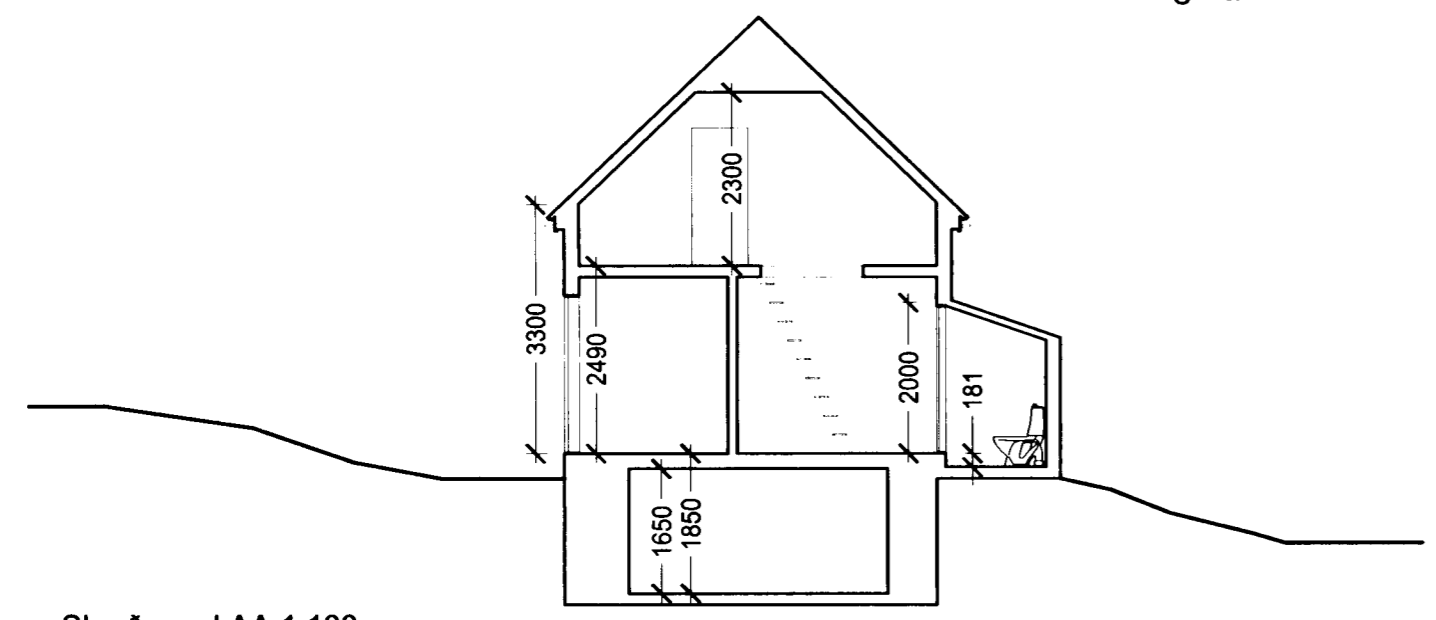

Skurðmynd AA 1:100

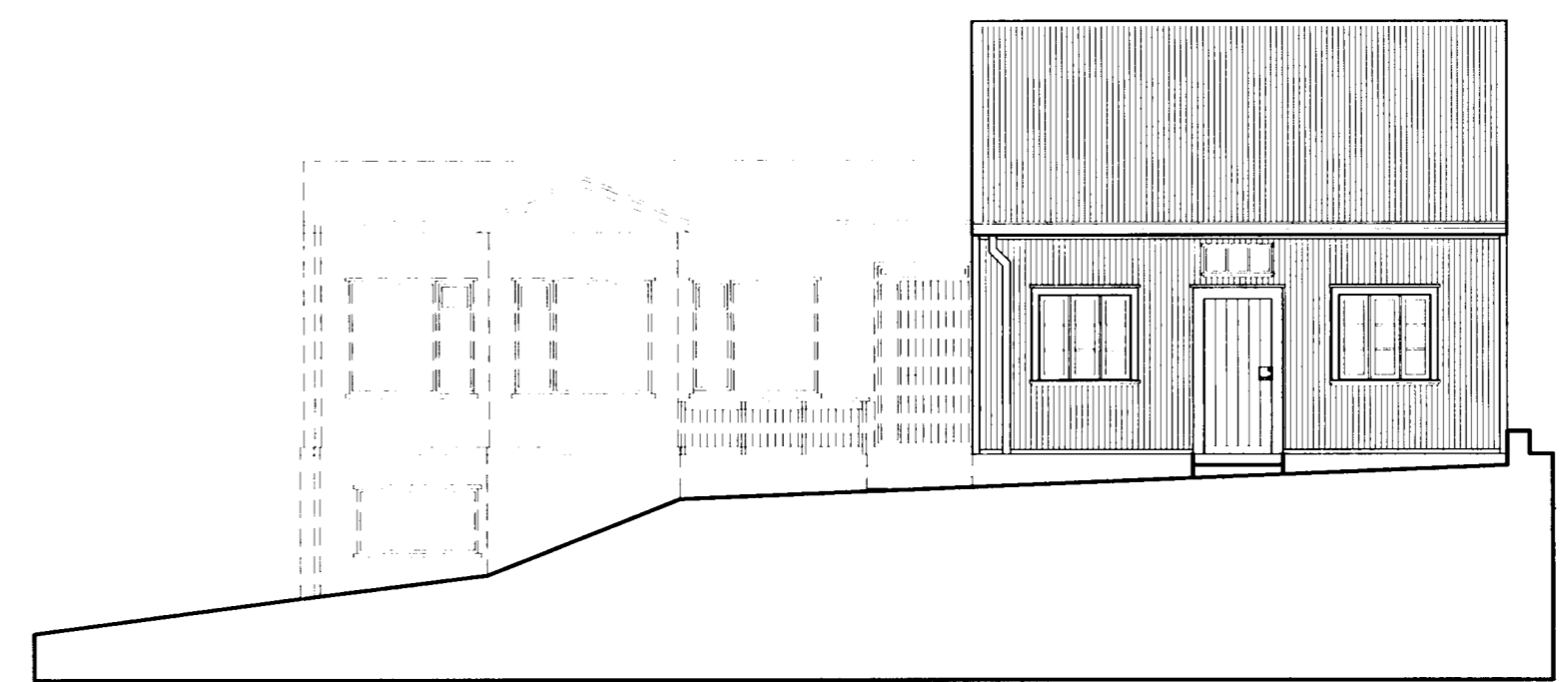

Útlit austur 1:100

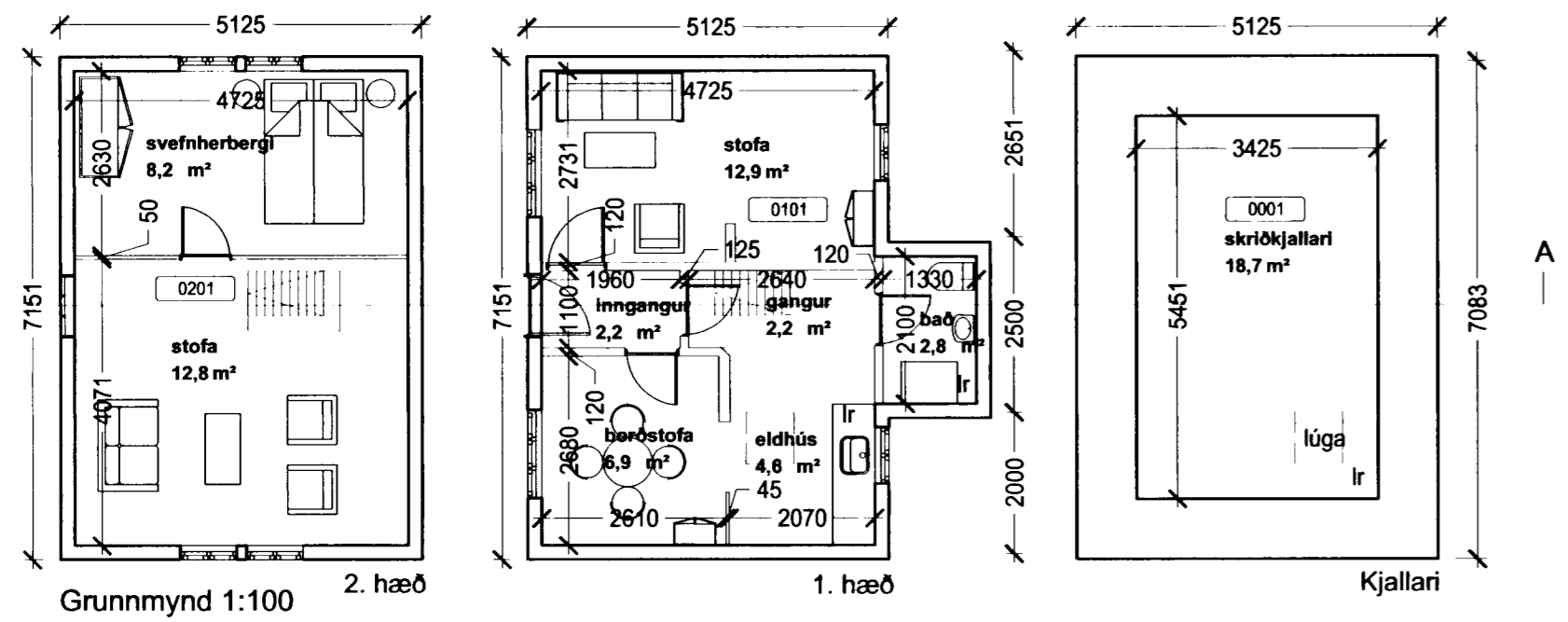

Grunnmynd 1:100

2. hæð

1. hæð

Kjallari

breytt dags teiknað lýsing

**ARK ÍS** ehf  
 arkitektar ráðgjafar

Aðalsteinn Snorrason arkitekt fái 161161-2769  
 Egill Guðmundsson arkitekt fái 270152-6869  
 Gísli Gíslason arkitekt fái 160657-4809  
 Gísli Gíslason  
 skólavörðustíg 11 101 reykjavík  
 sími 511 2060  
 fax 511 2066  
 netfang arkis@ark.is

**Kirkjuvegur 3 A**  
 Aðalteikning

grunnmyndir, skurðmynd, útlit, afstöðumynd

verkaupi Guðrún Bedrosian  
 verknúmer 04-029  
 hannað/teiknað gg. nj  
 mkv 1:100, 1:500  
 dags 14.04.2004

(99)1.02

verknr teikning breyt

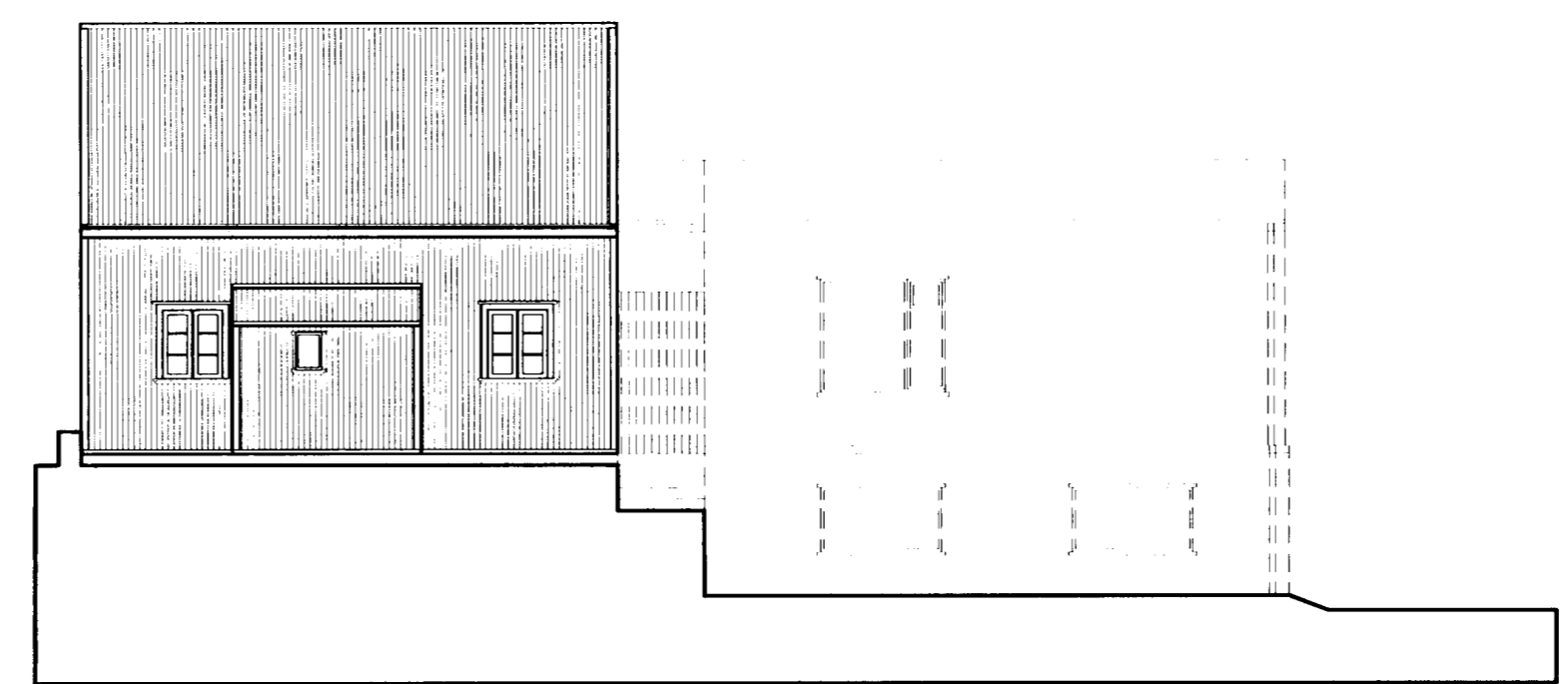

Útlit vestur 1:100