

Afstöðumynd 1:500

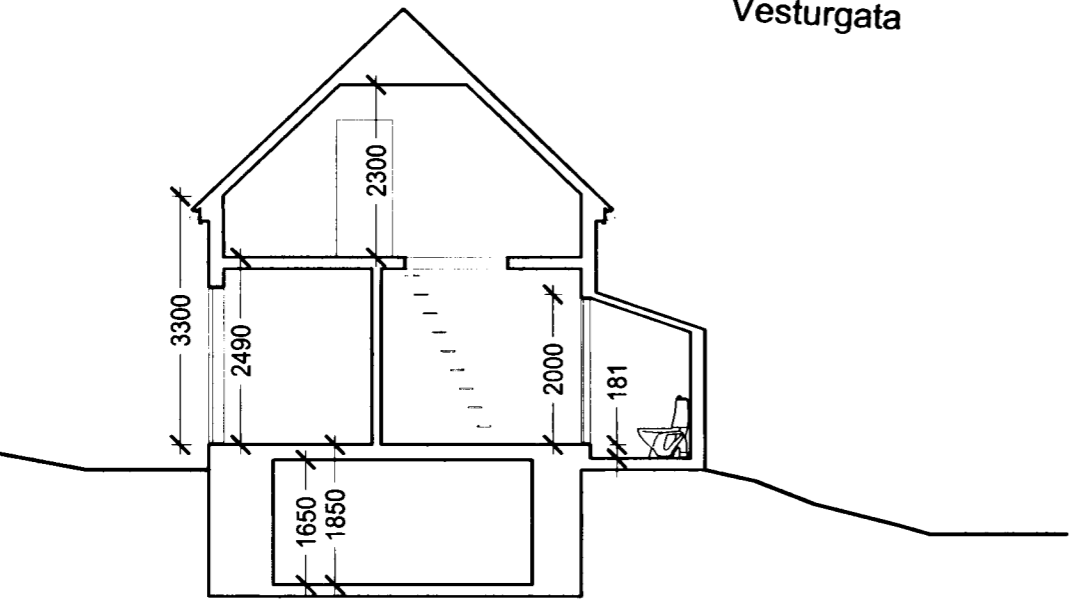

Skurðmynd AA 1:100

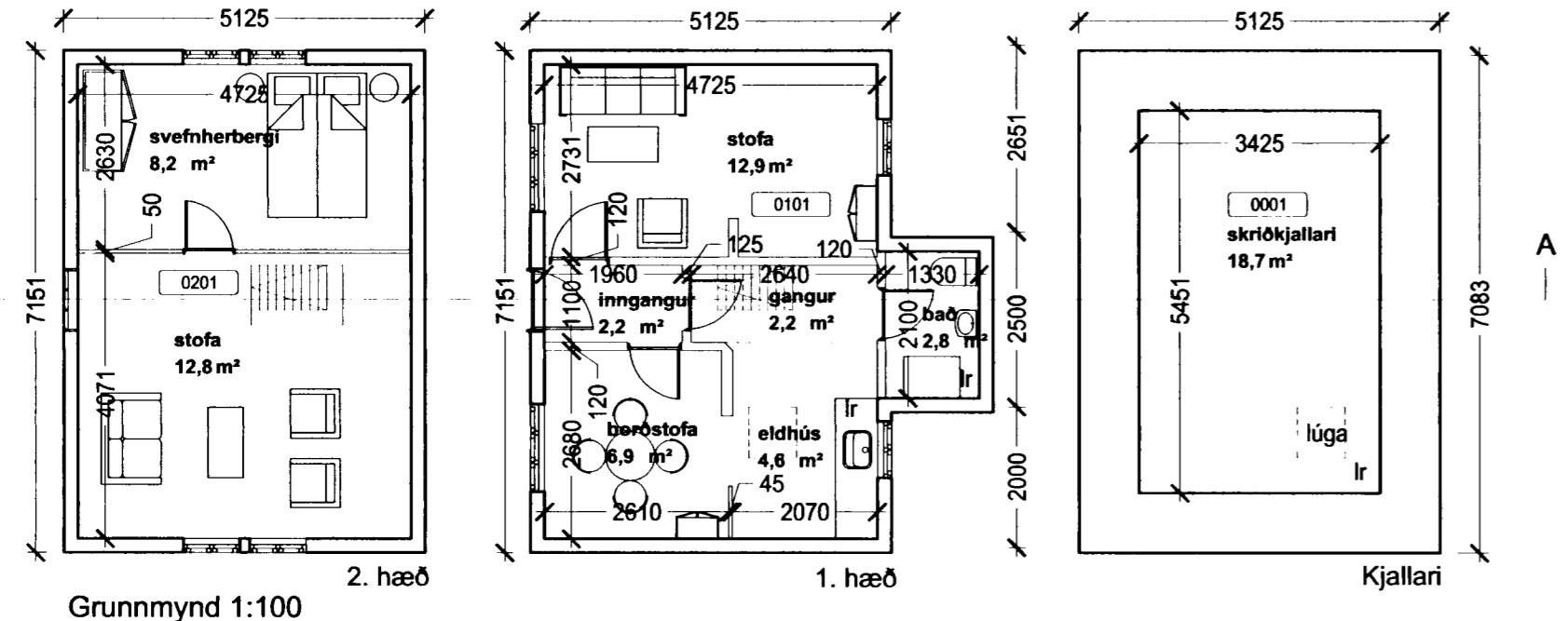

Grunnmynd 1:100

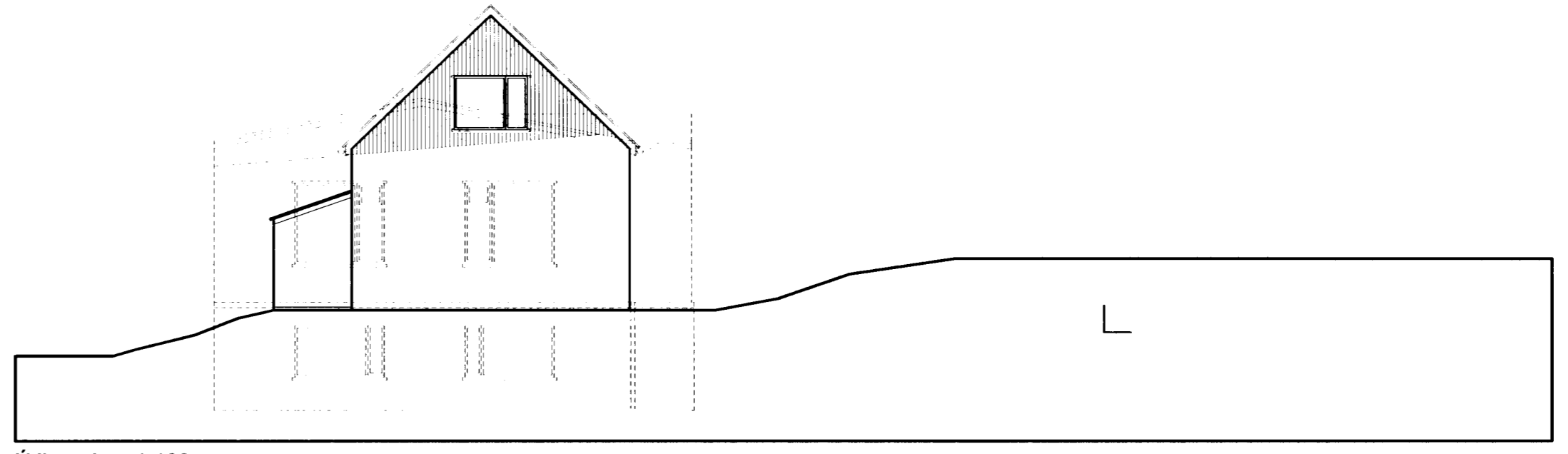

Útlit suður 1:100

BYGGINGARLYSING:

Húsið er byggt árið 1902 og var þá flutt frá Áltanesi. Húsið er 1 1/2 hæða timburhús með íshæð og skríkjallara og er sambyggt húsinu númer 3. Útveggir eru timburveggir (bindingsverk). Austurhlíð er klædd með bárujárn, norðurhlíð með steinskífum og vesturhlíð forskölluð. Á vesturhlíð verður forsköllun fjarlægð og bárujárn sett á í staðinn. Á austurhlíð verður bárujárnsklæðning endurnýjuð. Millið er timburgólf. Þak er klætt með bárujárnsklæðingu. Sökkulveggir í skríkjallara eru hlaðnir. Allir gluggar verða færðir í sína upprunalegu mynd.

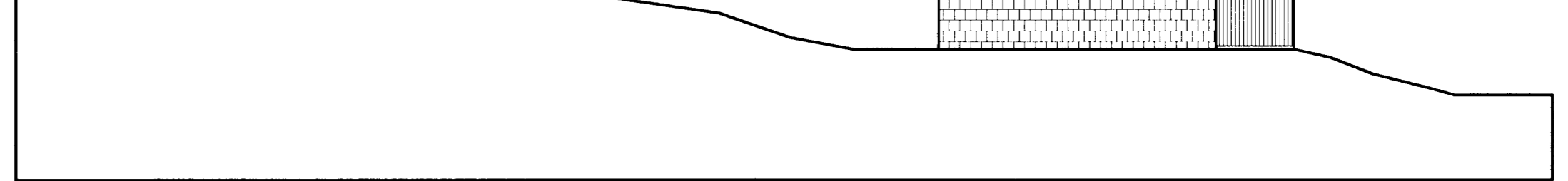

Útlit norður 1:100

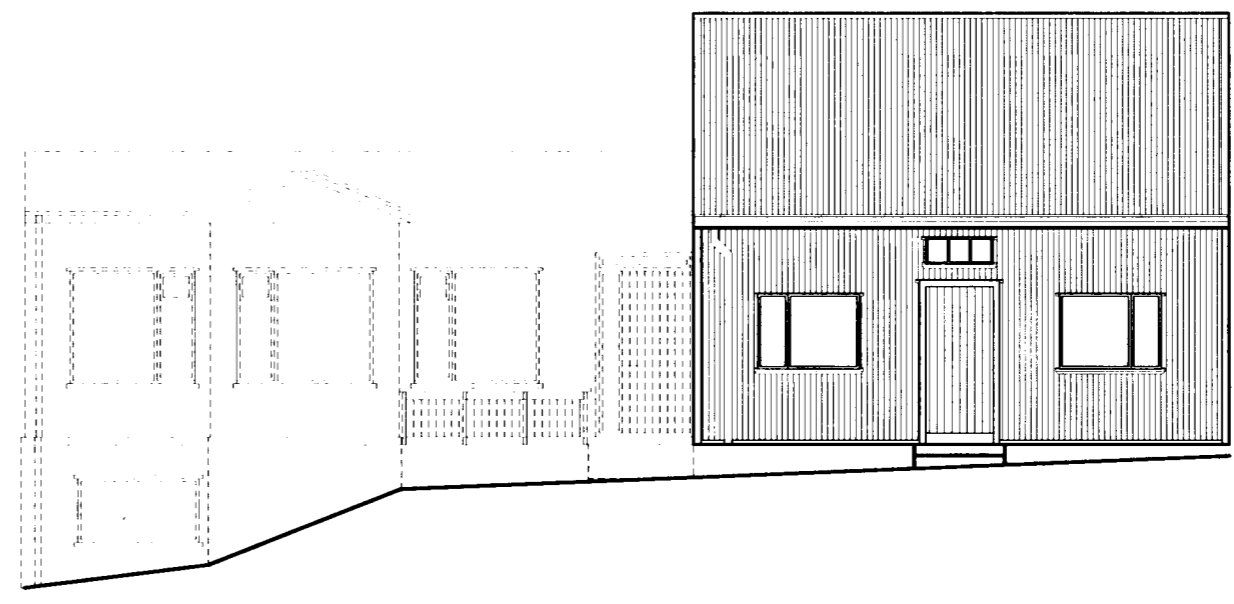

Útlit austur 1:100

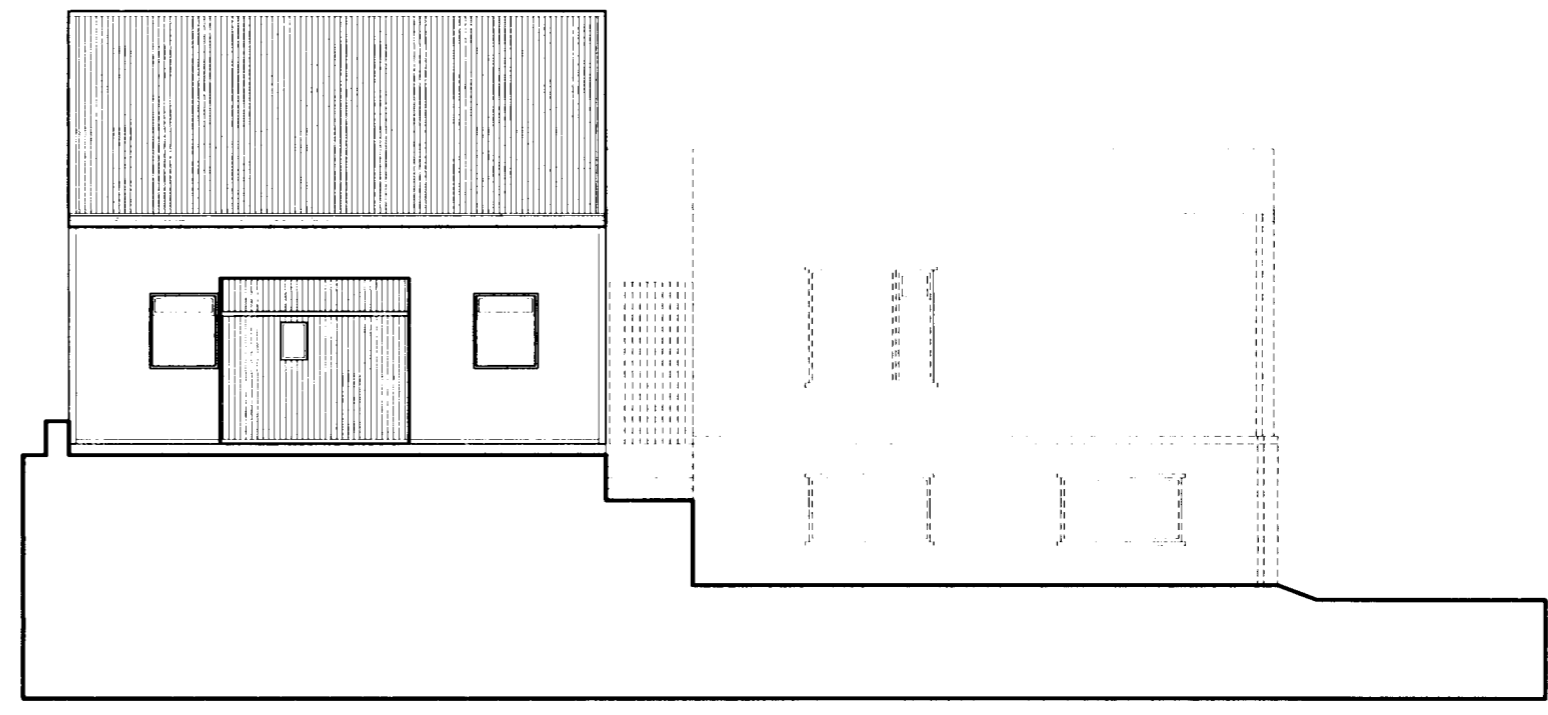

Útlit vestur 1:100

breytt dags teiknað lýsing

**ARK ÍS** ehf  
arkitektar ráðgjafar

Aðalsteinn Snorason arkitekt fái 161161-2769  
Egill Guðmundsson arkitekt fái 270152-6869  
Gísli Gíslason arkitekt fái 160657-4809  
*Gísli Gíslason*  
skólavörðustíg 11 101 reykjavík  
sími 511 2060  
fax 511 2066  
neffang arkis@ark.is

**Kirkjuvegur 3 A**  
Aðalteikning  
grunnmynd, skurðmynd, útlit, afstöðumynd

verkaupi Guðrún Bedrosian  
verknúmer 04-029  
hannað/teiknað gg, nj  
mkv 1:100, 1:500  
dags 14.04.2004

Núverandi útlit

04-029 (99)1.01

verknr teikning breyt