

SNID A-A M1:100

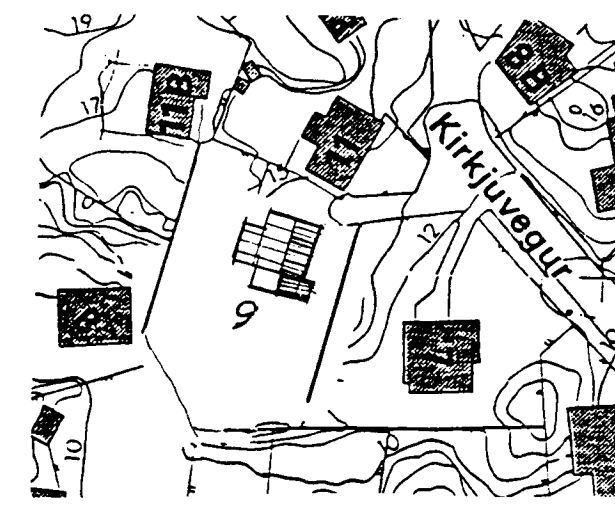

AFSTÖÐUNMYND M 1:1000

Samþykkt á fundi bygginga-
nefndar þ. 10.18.1994
BYGGINGARFULLTRÚINN
Í HAFNARFIRÐI
Sig. S. Halld.

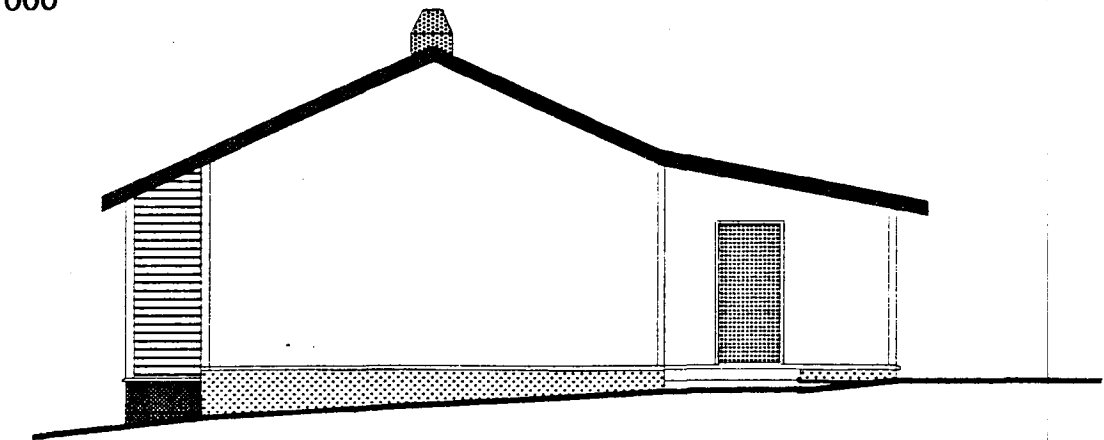

NORD-AUSTUR

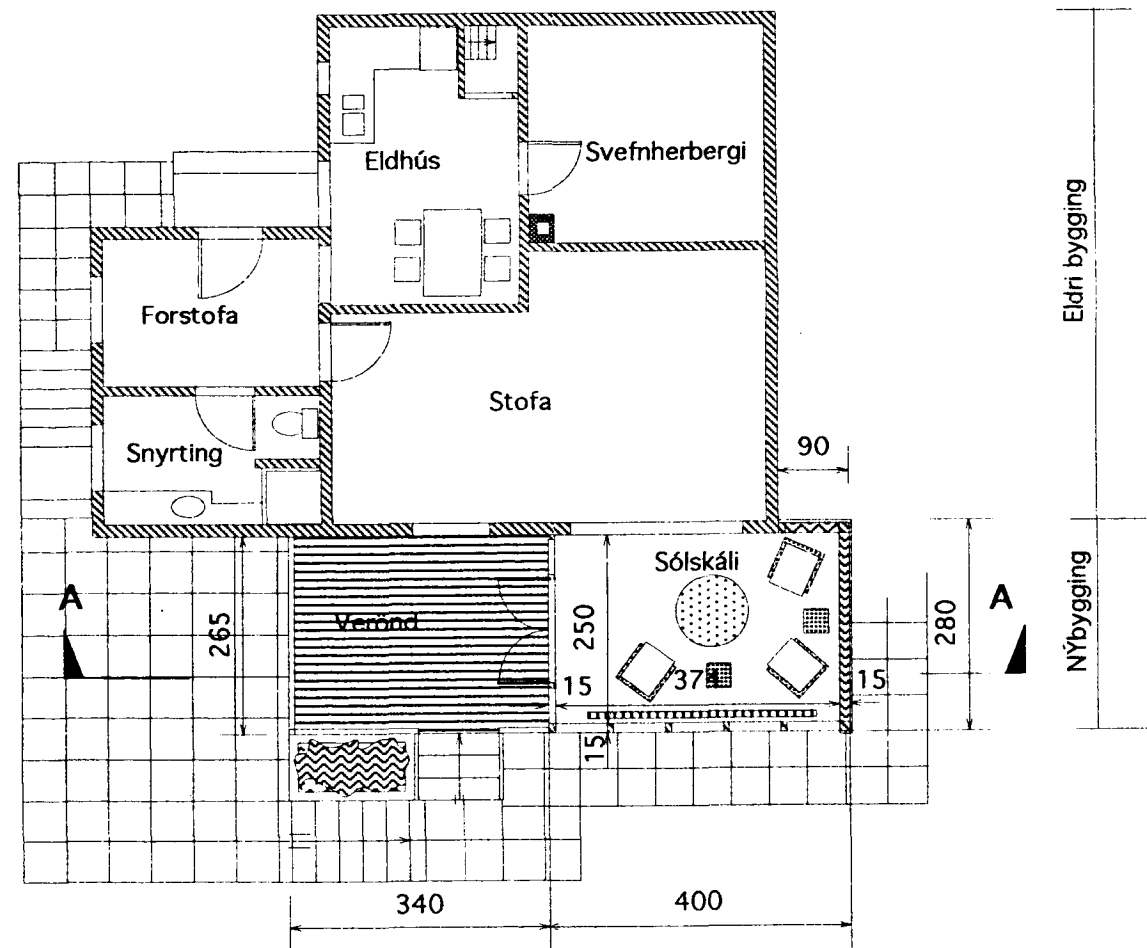

GRUNNMYND M 1:100

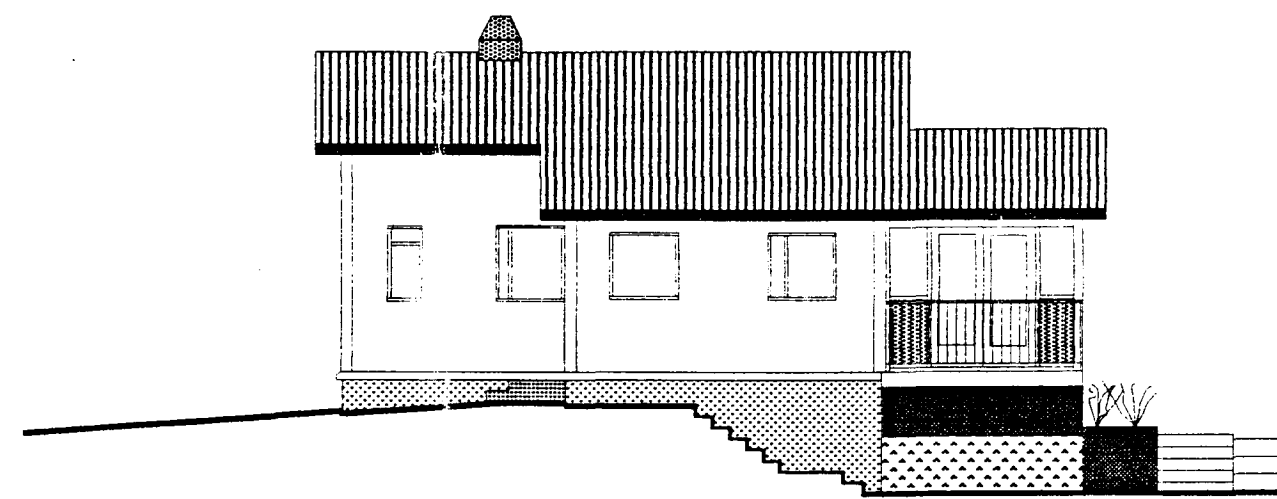

NORD-VESTUR

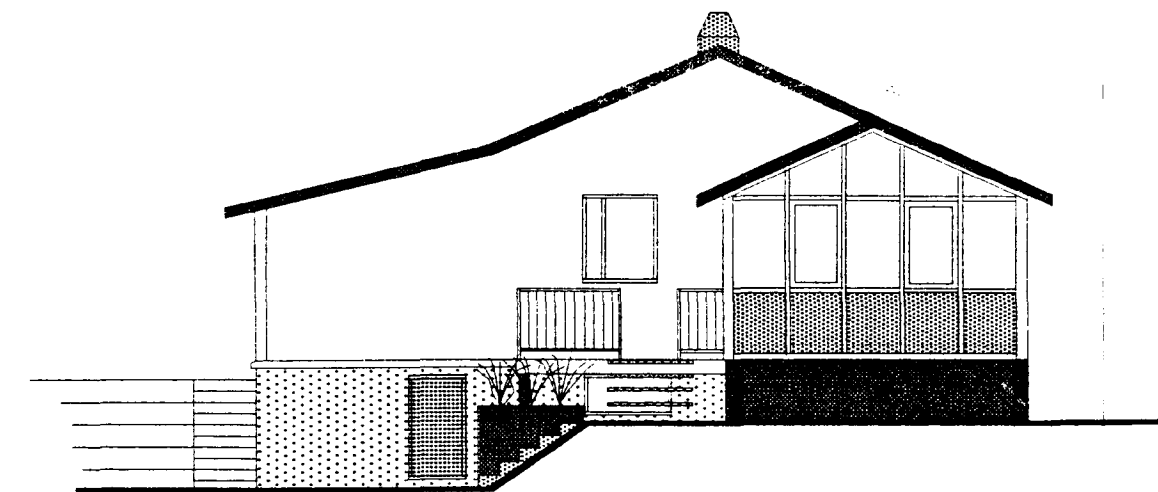

SUÐ-VESTUR

STÆRÐIR:
Sólstofa.....10,14 m2.....28,8 m3

BYGGINGARLÝSING:
Gólf og sókkjar eru úr steinsteypu einangrað með 75 mm plasteinangrun.
Veggir eru úr timburstöðum 50x125 einangrun 125 mm steinull klæddir utan með láréttri vatnsklæðningu saman ber eldra hús.
Gluggar eru úr 75x150 með tvöföldu gleri. Þak er einangrað með 200 mm steinull klætt galvaniseruðu þakjárn.

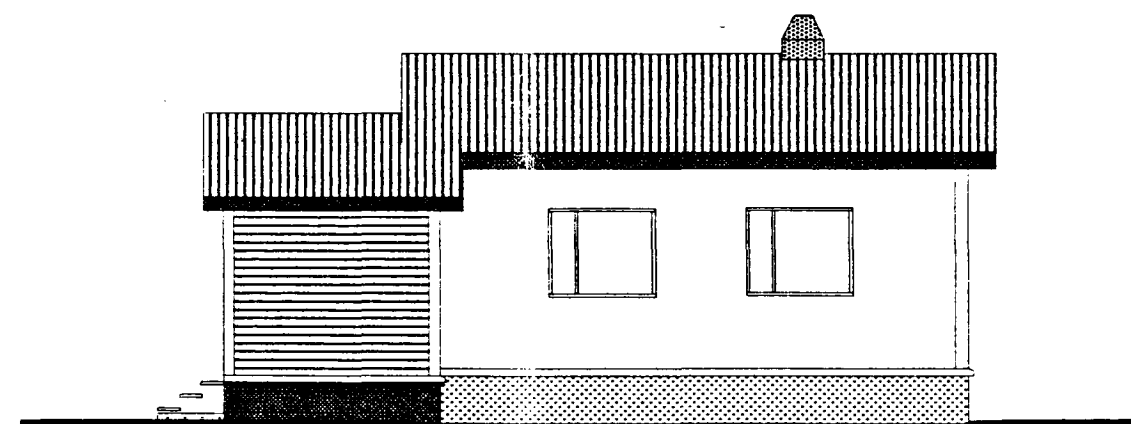

SUÐ-AUSTUR

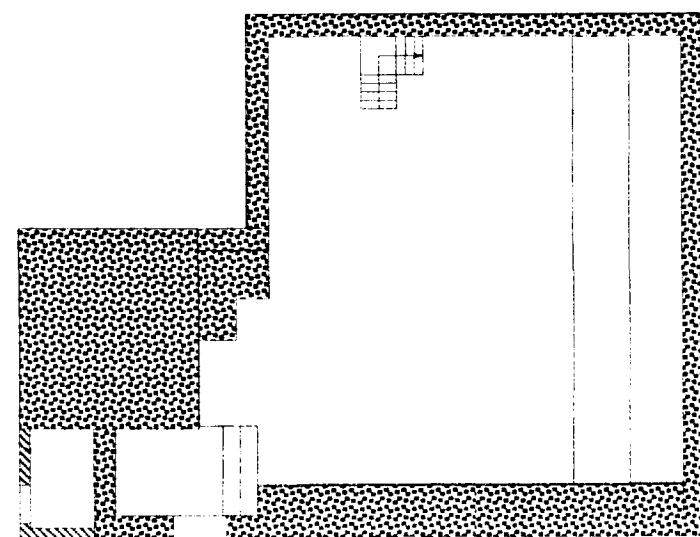

KJALLARI M 1:100

UNNAR JÓNSSON BYGGINGARTÆKNIFRÆÐINGUR S : 65 44 39

Verkefni	KIRKJUVEGUR 9,HAFNARFJÖRÐUR	Verk nr.	10148
		Teikning nr.	2
Verkluti	Sólstofa Grunnmynd,snið og útlit	Kvarði	1:100
		Dags.	Janúar 1994
Breyting	<i>U.S. Halld.</i>	Teiknað	U.J.
Breyting		Hönnun	<i>U.S. Halld.</i>