

KIRKJUVELLIR 3 HAFNARFIRÐI.

BO. táknað björgunarrop, samkv. reglugerð um brunavarnir og brunamál.
 Táknað rýmingarleið, samkv. reglugerð um brunavarnir og brunamál.
 Røykskynjari, staðsetjst samkv. teikningu.
 Eldvarnaránaður og sökkvítækj skulu staðsetjast í samráði við stöðkvílið.
 Anddyrisurðir íbóða skulu vera sjálfkandi með hurðarpumpu.

Byggingarfulltrúi
 samþykktir erindið.
 2 JAN. 2005
 Bent skal að samþykkt þessi verður ekki virk, fyrr en eftir þinglýsingu eignaskiptavörðslungar innar og skráningu hennar hjá Eignatilmátaríkisskiptingunni.
 Byggingarfulltrúinn í Hafnarfirði
 Fh. Kristján Þorjónsson

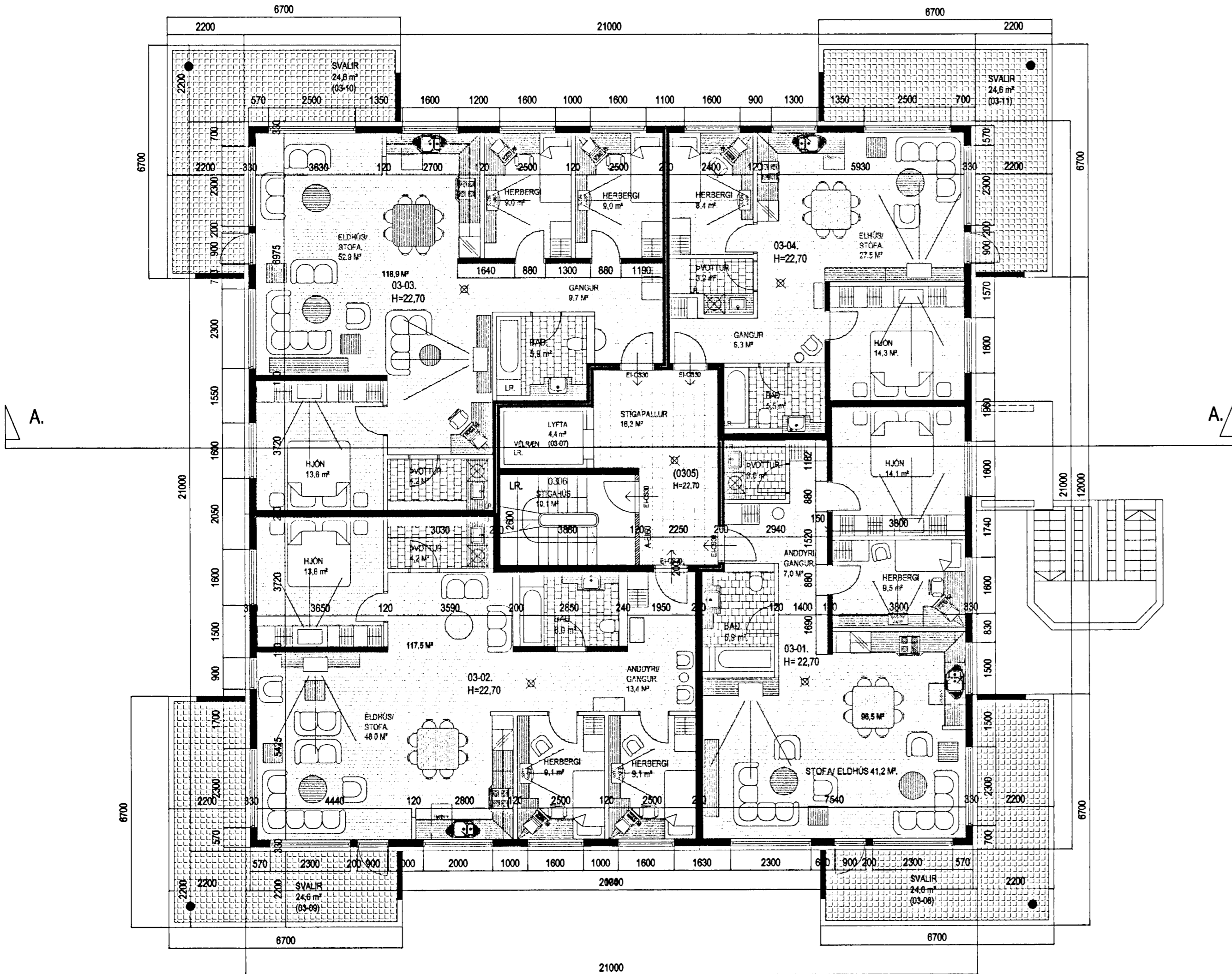
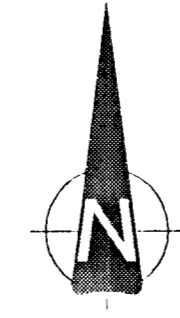

Sérstakar skýringar vegna einangrunnar:
 Botnplata er einangruð með 75 mm. einangrunarplasti, veggir sökkla eru einangraðir 50 sm. niður fyrir plötu með 75 mm einangrunarplasti. Ofan á einangrun gólfplötu skal leggja þolplast (rakasþerra)
 Útveggir kjallara eru einangraðir með 75 mm steinullareinangrun þar sem einangrað er að utan, og með 100mm plasteinangrun undir múr að innanverðu.
 Útveggir 1, 2, 3, 4, 5, og 6 hæða eru einangraðir með 100 mm. steinull að utanverðu.
 Þak er einangrað með 150 mm. einangrun, sjá byggingalýsingu hér að ofan.
 Í gluggum er tvöfalt K-einangrunargler (12 mm. loftbil í fóstum gluggum en 9mm loftbil í opnanlegum gluggafögum og hurðum.)
 U-gildi (W/m²K) einstakra byggingahluta skulu vera í samræmi við upptalningu hér að neðan:
 Þak: $T_i \geq 18^\circ\text{C}$ U-gildi: 0,2
 Útveggir: $T_i \geq 18^\circ\text{C}$ U-gildi: 0,4
 Líttur útveggur einangraður í grind: $T_i \geq 18^\circ\text{C}$ U-gildi: 0,3
 Gluggar (karmar, gler vegið meðaltal, K-gler): $T_i \geq 18^\circ\text{C}$ U-gildi: 2,0
 Hurðir: $T_i \geq 18^\circ\text{C}$ U-gildi: 3,0
 Gólf: á fyllingu og að óupphituðu rými. $T_i \geq 18^\circ\text{C}$ U-gildi: 0,3
 Gólf að útilofti: $T_i \geq 18^\circ\text{C}$ U-gildi: 0,2
 Útveggir, vegið meðaltal (veggfelir, gluggar og hurðir): $T_i \geq 18^\circ\text{C}$ U-gildi: 0,85.
 Að öðru leiti skal miða við að kólnunartölur einstakra byggingahluta séu í samræmi við ÍST EN ISO 6946:1996.

GRUNNMYND 3 HÆÐ. MKV. 1:100.

KIRKJUVELLIR 3 HAFNARFIRÐI.
 Sigurður Þorvarðarson byggingafræðingur bfi.
 Teiknistofan Strandgötu 11 220 Hafnarfirði.
 Sími: 5651510. Netfang: teiknistofan@simnet.is
 STH. teiknistofan ehf. kt. 510298-2769. Kt. aðalhönnuðar: 141250-4189.

Skýringar:	Aðaluppdráttur.
Teikning:	Grunnmynd 3. hæð.
Mælikvarði:	1 : 100. Dagsetning: 15 desember 2004.
Undirskrift:	
Blað nr:	3 af 14.
Breytt:	

Vardandi frekari málsetningar, sjá sérteikningar aðalhönnuðar í mkv. 1:50.
 Séruppdrættir skulu unnir þegar aðaluppdrættir hafa verið samþykktir af byggingaryfirvöldum.