

# KIRKJUVELLIR 3 HAFNARFIRÐI.

BO. táknað björgunarp. samkv. reglugerð um brunavarnir og brunamál.  
 Táknað rýmingarleið, samkv. reglugerð um brunavarnir og brunamál.  
 Ræykskynjari, staðsetjst samkv. teikningu.  
 Eldvarnaránaður og slökkvitæki skulu staðsetjst í samræði við slökkvilið.  
 Afdýrnishúðir íbúða skulu vera sjálfkandi með hurðerpumpu.

**Byggingarfulltrúi**  
**samþykkir erindið.**  
**12 JAN. 2005**  
 Bent skal á að samþykkt þessi verður ekki virk, fyrr en eftir fjárfélaginu eignaskiptavirlyngunum og skráningu þennar hjá Efasteignamatni ríkissins.  
 Byggingarfulltrúinn í Hafnarfirði  
 E/h. Kristján Þórnásson

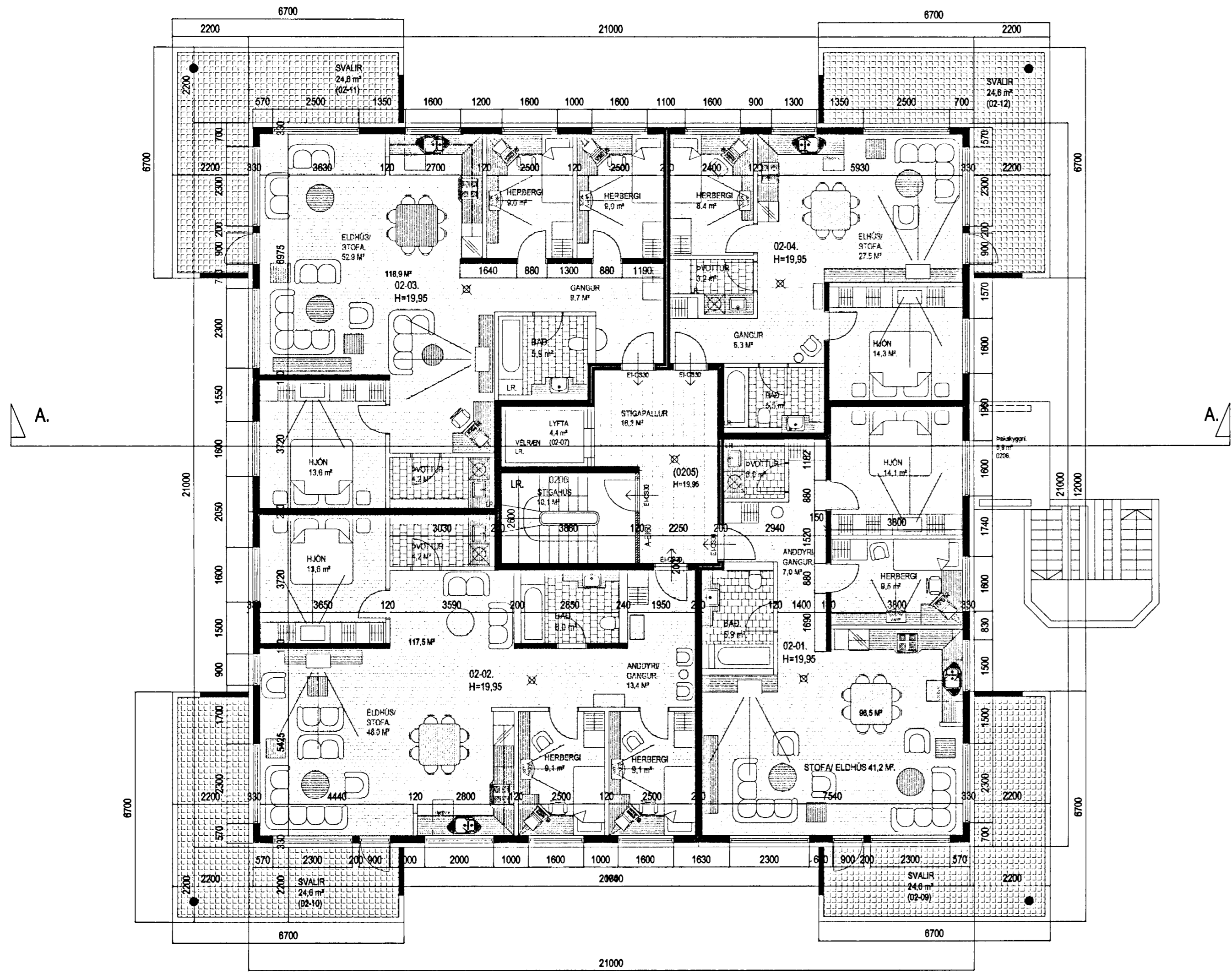
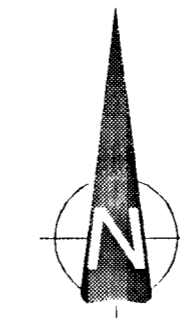

**Byggingarlýsing / verk lýsing:**

Kjallari er staðsettur, einangraður að innan- og utanverðu, sjá teikningu.

1. hæð er staðsetur, einangraður og klæddur að utanverðu.

Undirstöður og botnplata eru staðsettar á hlöpp og eða bjappaðri hraunfyllingu.

Gólfplata í kjallara er staðsetur 12 sm. vélispuð og eða með gólfgrín, með halla að niðurföllum.

Gólfplata 1-6 hæðar er staðsetur amk. 22 sm. vélispuð og eða fotuð.

Útveggr hæða eru staðsetur 200 mm.

Að utanverðu eru veggir einangraðir og klæddir með báruformuðu lítuú áll liggjandi.

Á vegg er fest 45\*100 mm. ál-leiðurum c/c 600 mm., leiðurum er fest við steyping vegg með ál-vinklum c/c 1200mm., með 10 mm. múrbottum eða öðrum jafn sterkum festingum.

Lýsing á festingum hér að ofan er leiðbeinandi, en burðarvirkis- verkfræðingur hússins skal sannreyna að verk lýsingin uppfylli staða og reglugerðir, og gefa út leiðrétta verk lýsingu ef nauðsyn krefur.

Á milli leiðara er einangrað með 100 mm. steinull (VEGGPLATA).

Klæðning báruformað lítuú áll liggjandi, skúfðu og á leiðara.

Á öllum útrúnum og samskeytum skal gengið frá með formuðum flöskingum úr sama efni og klæðingun.

Vatnsbretti og áfellur skulu vera úr sama efni og klæðingun.

Steypir veggir, handríf og súlur utanhúss sem ekki eru klæddir s.b.r. hér að framan eru með sléttu múrferð og málaðir.

Þak kemur á steypa efnu plötu, sem skal steypur með halla að niðurföllum, á þaklið koma tvö lög af álfmum þakpappa Pappinn skarast 10 sm. á lengdliðum og skammliðum. Fyrra pappalagið er lagt í stefnu vatnsfallans.

Yfirlagið er lagt þannig að samskeyti á undirlagi komi ca. á milli rúllu yfirlags. Pappinn skarast elms og undirlagið.

Einangrunin skal þola 300 kPa skv. Staðli ISO 844, ss 169534. Plötumar skulu vera notaðar og leggjast í tveimur lögum, 100 mm. og 50 mm, ofan á þannig þannig að þær séu þétt að köntum og vel saman.

Vanda skal sérstaklega við niðurföll.

Ofan á einangrun skal leggja drenguk 136 gr./m<sup>2</sup>. Dúkurinn skal ganga upp á kanta og upp fyrir endanlegt jarðveggyfirborð. Skerf skal úr dúk við niðurföll.

Ofan á drenguk skal setja 70 mm. dröng úr sjávarmál 20-60 mm. að þvermáli sem fang.

Mæðfram köntum kemur ein hellubréidd af helum 400\*400\*60.

Nota skal sérsmíðuð niðurföll úr áll.

Yfirföll eru á þaki.

Steypir veggir eru sandpartlaðir og málaðir að innanverðu.

Veggir (eikindrandi) milli einstakra brunahófa, aðrir en steypir eru a.m.k. EI60 eikindrandi veggir.

Hlaðin EI60 veggir, ekki berandi veggir milli einstakra brunahófa, eru uppbyggðir sem hér segir:

70 mm. hlaðin vikuvæggur, múrhúðaður beggja vegna með 15 mm. múrhúð.

Létrir EI60 veggir, léttir millivæggir á milli einstakra brunahófa eru uppbyggðir sem hér segir:

35 \* 120 mm. blökkgrind fylt með steinullareinangrun og klæddir beggja vegna með 2 \* 13 mm. gífsplötum.

Létrir ekki berandi innveggir í íbúðum eru sem hér segir:

35 \* 70 mm. blökkgrind og klæddir beggja vegna með 2 \* 13 mm. gífsplötum.

Létrir ekki berandi innveggir í kjallara eru sem hér segir:

35 \* 70 mm. blökkgrind og klæddir beggja vegna með 13 mm. gífsplötum.

Húsið verður hitað með miðstöðvaröflum, og eru lægnir sýnilegar að hluta.

LR. táknað loftræsting.

Herbergi og svæði sem liggja að útvegg eru loftræst um opnari, glugga, lokuð innrymi eru loftræst í gegnum blökk stokka, sjálftrökjandi eða með vélrænni loftræstingu eftir því sem við á.

GRUNNMYND 2 HÆÐ. MKV. 1:100.

Varðandi frekari málsetningar, sjá sérteikningar aðalhönnuðar í mkv. 1:50. Séruppdrættir skulu unnir þegar aðaluppdrættir hafa verið samþykktir af byggingaryfirvöldum.

## KIRKJUVELLIR 3 HAFNARFIRÐI.

**Sigurður Þorvarðarson byggingafræðingur bfi.**  
**Teiknistofan Strandgötu 11 220 Hafnarfirði.**  
 Sími: 5651510. Netfang: teiknistofan@simnet.is  
 STH. teiknistofan ehf. kt. 510298-2769. Kt. aðalhönnuðar: 141250-4189.

Skýringar:	Aðaluppdráttur.
Teikning:	Grunnmynd 2. hæð.
Mælikvarði:	1 : 100. Dagsetning: 15 desember 2004.
Undirskrift:	
Blað nr:	2 af 14.
Breytt:	