

Úr Gildi

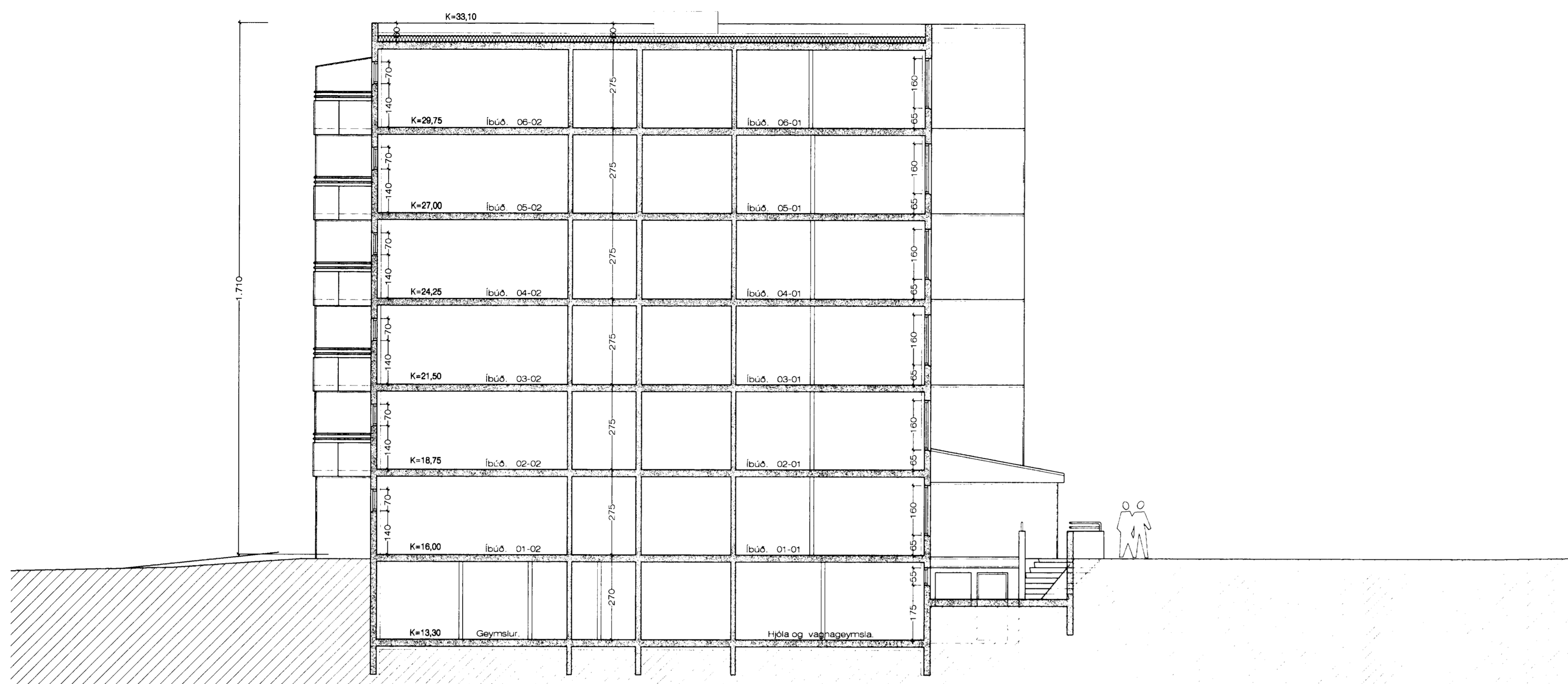

Sneiðing. A - A 1:100

Í þaki á lyftuhúsi skal vera sjálfvirk loftræsting sem tengd er reykkyrnjara í lyftuhúsi. Reykluga á lyftuhúsi skal vera 60 x 80 cm. Sjá nánar verkfræðiteikn. Loftræsting í lyftuhúsi skal ver 0.25 % af gólfleti lyftuhúsis.

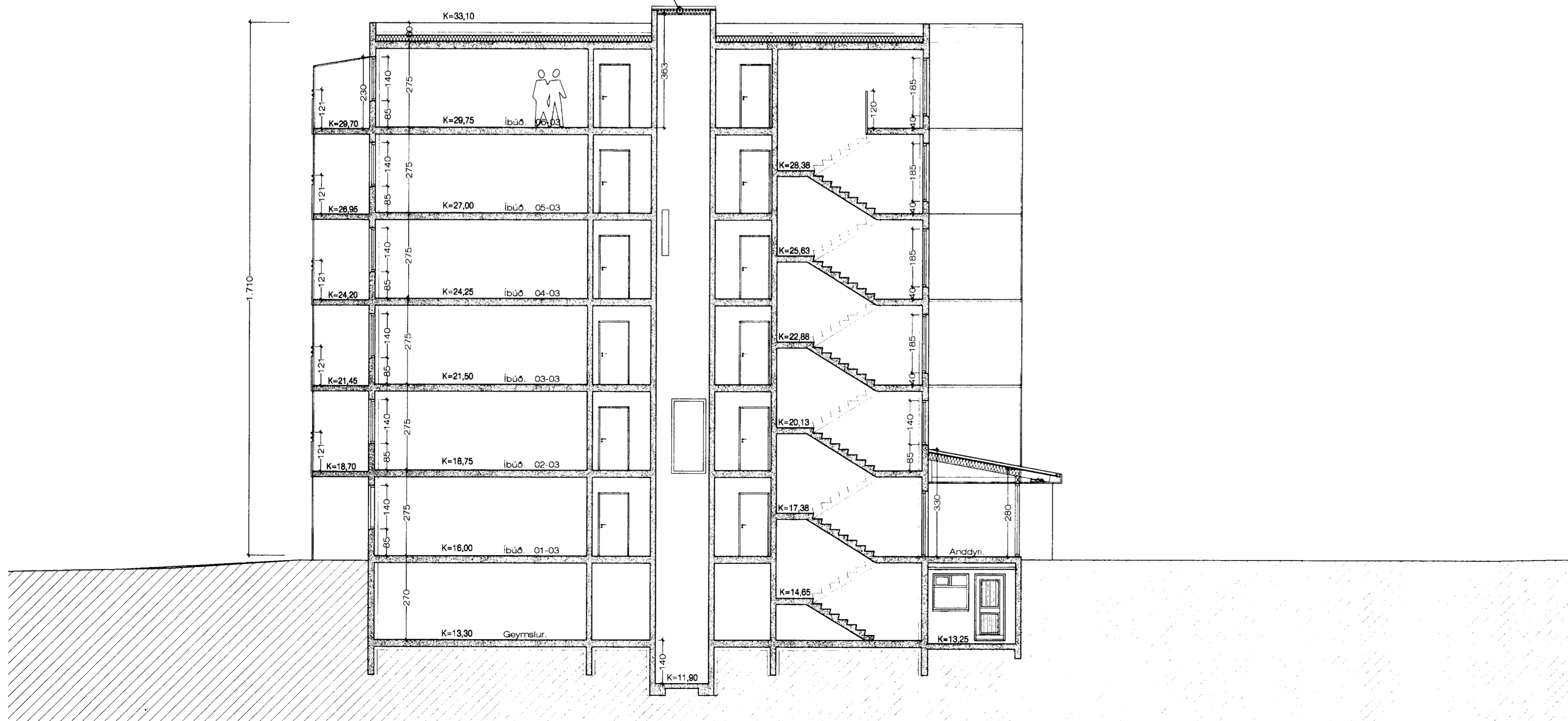

Sneiðing. B - B 1:100

BYGGINGARLÝSING:

SÖKKLAR:
Sökkjar eru steinsteyptir á fyllingu. sjá teikn. verkfræðings.
Einangra skal niður á sökkulveggi 50 cm að innanverðu með 75 mm frauðplasti.

BOTNPLATA:
Botnplata er steinsteypt ofan á bjappaða fyllingu, sjá nánar teikn. verkfræðings.

ÚTVEGGIR:
Útveggir hússins eru hefðbundnir steinsteyptir veggir. Þykkt á útveggjum er 20 cm. Veggirnir eru einangraðir með 100 mm frauðplasti og þússaðir. Að utanverðu eru veggirnir steinaðir með marmarasalla.

INNVEGGIR:
Innveggir eru byggðir upp úr blikkstöðum, klæddir með gísi á hefðbundinn hátt.

ÞAK:
Þakplata hússins er steinsteypt. Ofaná hana er lögð 2 X lög af ásoðnum pappa, síðan 170 mm. 'ROOFMATE' einangrun og þarofaná grísa og farg.

KLÆDNING:
Allar klæðningar skulu að minnsta kosti vera í flokki 1. Allar klæðningar í kring um lyftu skulu vera í flokki 1. Allar klæðningar í bílakjallara skulu vera í flokki 1.

GLUGGAR:
Gluggar skal smíða úr fúavörðu timbri. Gler skal vera tvöfalt K-gler.

EINAGRUNARGILDI:

Botnplata	0.3 W/M2K
Steyptir veggir	0.4 W/M2K
Gluggar	2.0 W/M2K
Hurðir	3.0 W/M2K
Þak	0.2 W/M2K

Húsið skal að öllu leyti byggt í samræmi við gildandi reglugerðir.
Loftræsta skal öll gluggalaus rými.

LOFTRÆSTING Á KJALLARA:
Loftræsta skal geymslurými í kjalara með vélrænni loftræstingu. Útsog úr geymslukjallara er upp úr þaki og lofntak annaðhvort í gegnum hliðarveggi eða niður í gegnum þak. Sjá nánar sérteikningu verkfræðings af loftræstingu.

Í stigahúsi skulu vera tengistútar fyrir brunaslöngur á hverri hæð.

Reykkyrnjorum, útljósum og neyðarlýsingu skal komið fyrir í byggingunni í samræði við Eldvarnaeftirlit Höfuðborgarsvæðis.