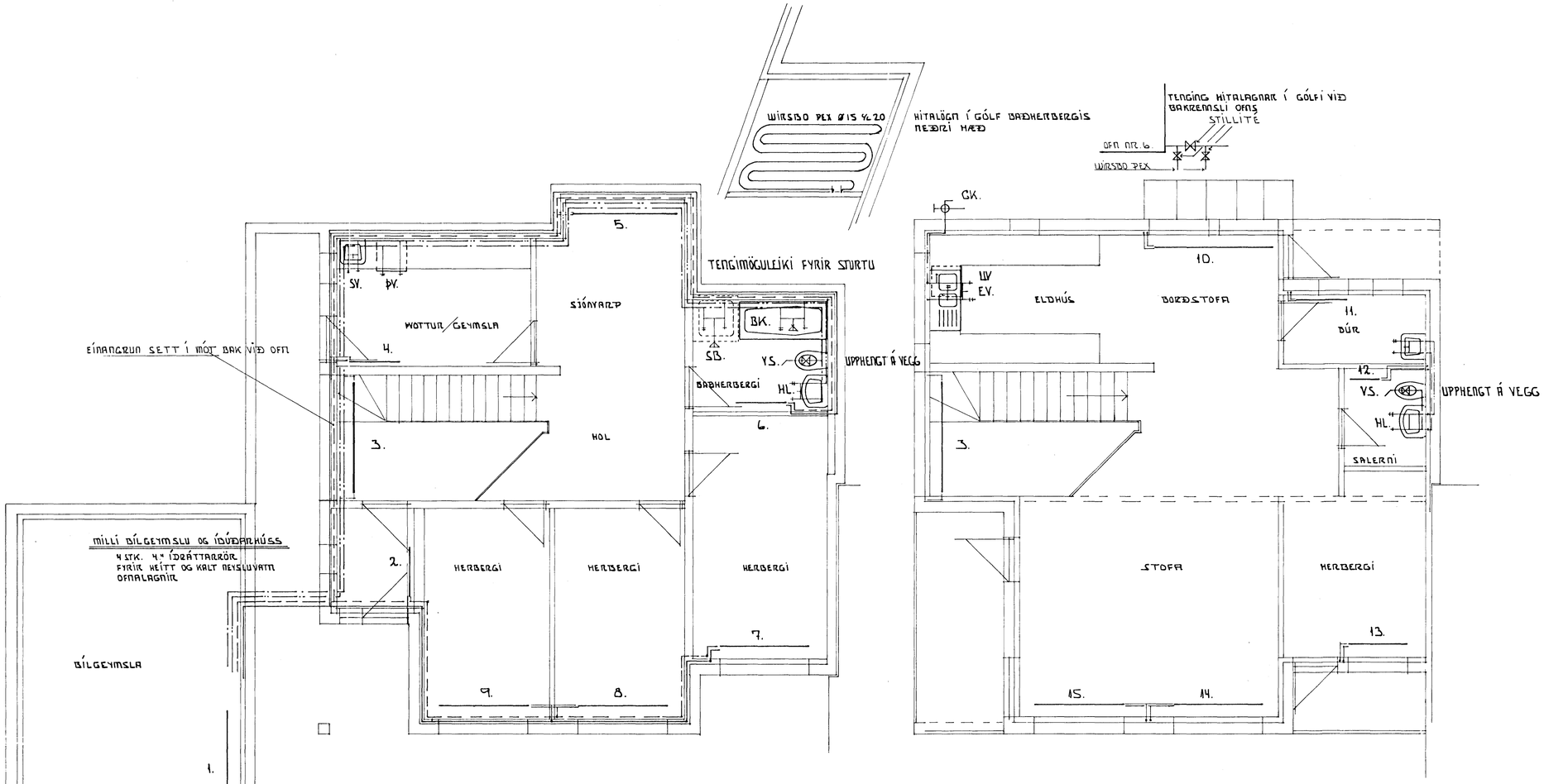

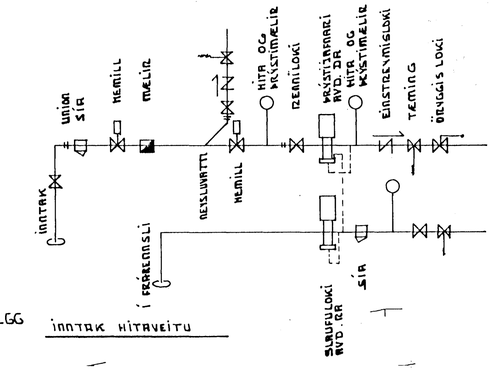

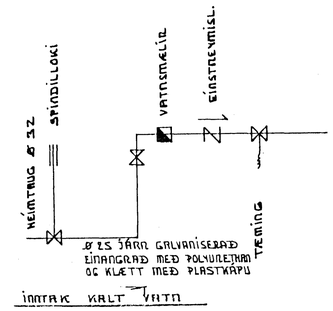

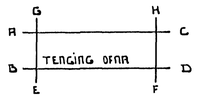

ofn	retur	tur	reiknuð afköst wött	leyfileg ofnstærð hæð	lengd	tenging	afköst valin wött	herbergi
01	X		3.700	60	200	C-D		BÍLGEYMSLA
2	X		230	60	120	C-D		ANDDYRI
3		X	1.000	35	220	A-B		HOL/SJÓNVARP
4	X		660	60	100	C-D		ÞVOTTUR/GEYMSLA
5		X	840	50	210	A-B		SJÓNVARP
6		X	630	60	100	A-B		BAÐHERBERGI
7		X	930	70	170	C-D		HERBERGI
8		X	750	70	170	C-D		HERBERGI
9		X	920	70	170	A-B		HERBERGI
10		X	2.410	70	230	A-B		ELDHÚS/BORÐSTOFA
11	X		410	50	100	A-B		BÚR
12	X		340	50	50	C-D		SALERNI
13		X	1.045	50	110	C-D		HERBERGI
14		X	2.310	50	170	C-D		HERBERGI
15		X	2.310	50	170	A-B		HERBERGI

SAMTALS WÖTT 18.485

ÁÐUR EN FÓNTUN OFNA ER STAÐFEST SKAL SANNPRÓFA ALLAR OFNASTÆRÐIR Á STAÐNUM.

OFNATAFLA ER MIÐUÐ VIÐ DELTA T 40°C

08 JÚL 1991

HAFNARFJARÐARBÆR A.S.P. BYGGINGAFULLTRÚINN

SKÝRINGAR

Á ALLA OFNA SKAL SETJA LOFTSKRÚFU, STILLITE OG SJÁLFVIRKA OFNLOKA EINS OG FRAM KEMUR Í OFNATÖFLU.
PÍPUR OFNALAGNA ERU HEILDREGIN SVORT RÖR.
PÍPUR NEYSLUVATNSLAGNA ERU GALVANISERUÐ.
PÍPUR OFNA OG NEYSLUVATNSLAGNA SKULU VERA Í GÆÐAFLOKKI SAMSVARANDI DIN 2440.
ALLAR LAGNIR SKAL EINANGRA MEÐ 20 mm GLERULLAREINANGRUN OG SÍVEFJA MEÐ PLASTI.
OFNALÖGN SKAL ÞRÝSTIPRÓFA MEÐ 6 kg/fcm ÞRÝSTINGI.
NEYSLUVATNSLÖGN SKAL ÞRÝSTIPRÓFA MEÐ 10 kg/fcm ÞRÝSTINGI.
ÞRÝSTINGUR SKAL STANDA Í 6 klst. ÁN ÞESS AÐ FALLA.
FRÁGANGUR OFNA OG NEYSLUVATNSLAGNA SKAL VERA Í SAMRÆMI VIÐ GILDANDI REGLUGERÐIR OG STAÐLA ÍST 67 / ÍST 69.1

LAGNIR SKAL LEGGJA VIÐ INNRI BRÚN EINANGRUNAR VEGNA FROSTHÆTTU.

EKKI MÁ HYLJA LAGNIR FYRR EN EFTIR ÚTTEKT BYGGINGAFULLTRÚA.

TEIKNINGU BREYTT 23.06.91
SKOLVASKUR Í BÚR. VIÐBÓT
SKOLVASKUR Í BÍLGEYMSLU FÆRÐUR
UV. Í ELDHÚSI FÆRÐUR

KJARRBERG 1 HAFNARFIRÐI	JÚLÍ 1990
OFNA OG NEYSLUVATNSLAGNIR, NEÐRI OG EFRI HÆÐ	MÆLIKVARÐI 1:50
TÆKNIÞJÓNUSTA SVEINS KARLSSONAR TFÍ RÁÐGARÐUR Ó 20 HAFNARFJÖRÐUR S1-653045	TEIKNING L-2