

BURÐARVIRKI, ALMENNAR REGLUR.

1. STAÐLAR OG ÁLAG

ÍST 12	: ÁLAGSFORSENDUR VIÐ HÖNNUN MANNVIRKJA
ÍST 13	: JARÐSKJÁLFTAR, ÁLAG OG HÖNNUNARREGLUR.
DS-409 OG DS-410	: ÖRYGGI OG ÁLAG
DS 411	: STEINSTEYPUVIRKI
DS 412	: STÁLVIKRI
DS 413	: TIMBURVIKRI
ÍST-15 / DS-415	: GRUNDUN

GRUNNGILDI SNJÓÁLAGS	: 1,0 KN/m ²
GRUNNGILDI VINDÁLAGS	: 1,5 KN/m ²
NOTÁLAG FYRIR GÖLF	: 1,5 KN/m ² eða 2,5 KN/m ²
NOTÁLAG FYRIR STIGA	: 3,0 KN/m ²
NOTÁLAG FYRIR SVALIR	: 4,0 KN/m ²
NOTÁLAG FYRIR ÞAKPLÖTU	: 1,0 KN/m ²
LÉTTIR SKILVEGGIR	: 1,0 KN/m ²

2. STEINSTEYPA

ÖLL VINNA OG EFTIRFARANDI ÍST 10 OG BYGGINGARREGLUGERÐ

2.1 BROTPOLSFLOKKUN

BROTPOLSFLOKKUR STEINSTEYPU SEM NAUDSYNLEGUR ER Í HVERJUM BYGGINGAHLUTA ER TILGREINDUR Á VIBEGANDI TEIKNINGUM. BROTPOLSFLOKKARNIR ERU SKILGREINDIR Í ÍST 10 OG TÁKNADIR S80-S450, ÞAR SEM TALAN TÁKNAR TILSKILIB BROTPOL 15-30 cm SÍVALINGA.

2.2 SAMSETNING

FYLLIFNI STEYPUINNAR, Þ É MÖL OG SANDUR, SKULU UPPFYLLA KRÖFUR BYGGINGARREGLUGERÐAR ER VARDAR VIRKNI FYRIR ALKALÍ - KÍSIL EFNABREYTINGUM. SÁLDURFERILL FYLLIFNA SKAL AÐ JAFNADI LIGGJA INNAN MARKA SEM SÝND ERU Á Rb BLAÐI Rb. Ep. 002. REIKNNA MÁ MEÐ AÐ STÆRSTU MALARKORNIÐ MEGI VERA ALLT AÐ 32mm. Í ÞÉTT BENTUM BITUM EDA GRÖNNUM BURÐARHLUTUM VERÐUR HÁMARKS-KORNASTÆRÐ ÞÓ MINNI OG ER HÚN ÞÁ GEFIN UPP Á TEIKNINGUM. ÖLL STEYPA SEM VERÐUR FYRIR ÁHRIFUM FROSTS SKAL VERA LOFT- BLENDIN OG SKAL LOFTMAGNIÐ VERA 55%--0,5 MÆLT Á BYGGINGASTAD MEÐ RÚMMÁLSÁÐFERÐ RÉTT ÁÐUR EN STEYPAN ER LÖGD Í MÖT. SEMENTSMAGN SKAL VERA A.M.K. 300 kg/m³. HLUTFALL MILLI DUNGA VATNS OG SEMENTS SKAL ALDREI FARA FYRIR 0,55 Þ.E. V/S < 0,55 Í UTANHÚSSTEYPU. EIGI STEYPAN AÐ DOLA MIKLA VEDRUN SKAL STEYPAN UPPFYLLA KRÖFUR SEM SKILGREINDAR ERU Á SKÝRINGAÐLAÐI STEINSTEYPA MEÐ SÉRSTÖKUM EIGINLEIKUM UNDIR KAFLA 1. DÆMI UM SLÍKT ERU SVALIR, ÞAKKANTAR, TRÖPPUR, SKJÓLVEGGIR O.FL. NOTKUN ÍBLÖNDUNAREFNA ERU HÁÐ SAMÞYKKI HÖNNUDA. ALLA STEYPU SKAL TITRA, EINNIG STEYPU SEM HEFUR VERID GERÐ FLJÓTANDI.

2.3 STEYPUHULA FYRIR JÁRNUM

SKAL VERA EINSOG EFTIRFARANDI TAFLA SÝNIR:

VEÐRUN STADSETNING	STYRNLEKAFLOKKUR STEYPU			
	S200 OG LÆGRA	S250-S250	S400 OG HERRA	S
LITLA VEÐRUN OG MENGUN INNANHÚSS	20	15	15	15
TÖLUVERÐ VEÐRUN UTAN- EÐA Í MILLUM ÞAKA INNAN STEYPU Í BÖRDU AN MENGUNAR	30	25	20	15
VERULEG VEÐR UN OG MENGUN	40	35	30	20
Í SAVARÞORÐI EÐA ÞAR SEM SALT ER NOTAD Á STEYPU	50	45	40	35

Þ BITAR OG STÖÐR
Þ PLOTUR OG VEGGR

LEYFLEG FRÁVIKNIÐUR
Á VIÐ ERU 5mm

3. BENDISTÁL

ÖLL VINNA OG EFTIRFARANDI ÍST 10 OG BYGGINGARREGLUGERÐ

3.1 SKILGREININGAR OG TÁKN

BENDISTÁL ER TÁKNAD Á EFTIRFARANDI HÁTT. SLÉTT STÁL MÉRKT R8, R10 O.S. FRV. KAMBSTÁL, MÉRKT K8, K10, O.S. FRV. TENTORSTÁL, MÉRKT T8, T10 O.S. FRV. TOLURNAR TÁKNA ÞVERMÁL JÁRNA Í mm. SUDUHÆFT KAMBSTÁL ER MÉRKT K8s, K10s O.S. FRV.

Í PLOTUTEIKNINGUM TÁKNAR:

--- JÁRN Í EFTIRFARANDI BRÚN PLÖTU
--- JÁRN Í NEÐRI BRÚN PLÖTU
--- AÐ K10 JÁRN LEGGIST MEÐ 32cm MILLIBILI FYR ÞAD SVÆÐI SEM GRANNA STRIKID SPANNAR.
--- AÐ HÉR BEYGJAST ANNAD HVERT JÁRN Í EFTIRFARANDI BRÚN PLÖTU.

JÁRN Í SÖMU ÁTT OG PÍLAN LIGGJA NÆST BRÚN PLÖTU. SKEYTILENGD JÁRNA Í PLÖTU SÉ EKKI MINNA EN 40 x ÞVERMÁL JÁRNS NEMA ANNAD SÉ SÝNT Á TEIKNINGUM. BEYGJUSKÍFA FYRIR UPPBEYGJU Á LANGJÁRNUM, Í BITUM, SÚLUM OG PLÖTUM SVÖ OG GERÐ KRÖKA OG HAKA Á LANGJÁRNUM SKAL VERA EINS OG SÝNT ER HÉR AÐ NEDAN. OFANGREINDAR REGLUR UM STÆRDIR Á BEYGJUSKÍFUM GILDA, NEMA ANNAD SÉ TEKID FRAM Á TEIKNINGUM. BEYGJUSKÍFA FYRIR LYKKJUR SKAL AÐ JAFNADI HAFNA ÞVERMÁL SEM EKKI ER MINNA EN GEFID ER UPP Í EFTIRFARANDI TÖFLU.

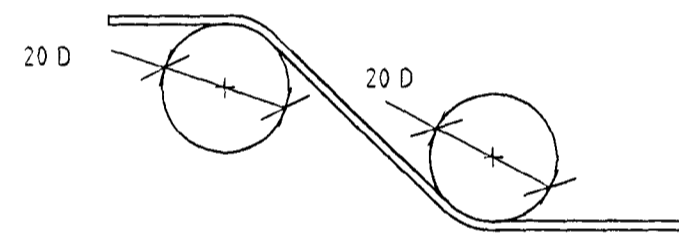

ÞVERMÁL STANGAR mm	STÁLTEGUND		
	SLÉTT STÁL D mm	KAMBSTÁL D mm	TENTORSTÁL D mm
4,5,6	26	26	26
7,8,9	24	32	48
10	24	48	48
12	24	64	128
16	24	128	128

BEYGJUÞVERMÁL MÁ ÞÓ ALDREI VERA MINNI EN ÞAU GLEIÐI SEM FRAMLEIÐENDUR TAKA ÁBYRÐ Á.

FRÁGANGUR JÁRNA ÞAR SEM VEGGR HÆTAST:

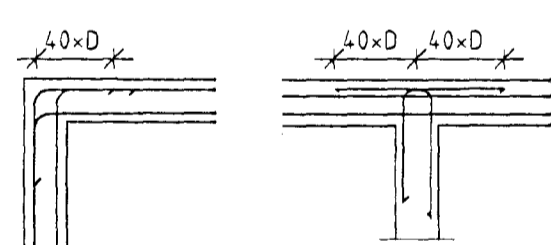

LÁMARKSFRÁRLÆGÐIR

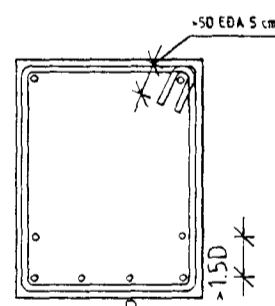

EINNIG SKAL FRÁRLÆGD MILLI JÁRNA VERA STÆRRI EN HÁMARKSKORNASTÆRÐ + 5 mm

4. SÉRST. SKÝRINGAR

4.1 STEINSTEYPA

UM NIÐURLAGNINGU STEYPU OG FRÁGANG UM FRAM ÞAD SEM HÉR RÆÐIR VÍSAST Í ÍST-10

STEYPA Í ÞRIFALÖGUM SÉ S160
STEYPA Í UNDIRSTÖÐUM SÉ S200
STEYPA Í BOTNPLÖTUM SÉ S200

4.2 BENDISTÁL

STEYPUSTYRKARSTÁL ER ST 37, RÚNJÁRN TÁKNAD R, KS40 KAMBSTÁL TÁKNAD K OG KS 40 SUDUHÆFT KAMBSTÁL TÁKNAD MED S AÐ AUKI. KRINGUM ÖLL OP KOMI 2K12 NEMA ANNAD KOMI FRAM. ÖLL JÁRN GANGI ÁFRAM Í GEGNUM STEYPU-SKIL A.M.K. JAFN LANGT OG 40 SINNUM ÞVERMÁL JÁRNA.

4.3 TÁKN

5 NÚMER Á SNIDI
802 TEIKNING SEM SNID ER SÝNT Á

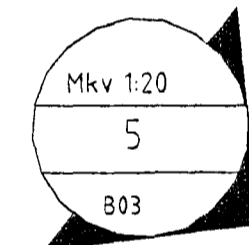

MÆLIKVARÐI

NÚMER Á SNIDI EÐA DEILI

NÚMER Á ÞEIRRI TEIKNINGU SEM SNID ER TEKID AF.

HÆÐARKVÓTI Á BURÐARVIRKI Í SNIDI.

HÆÐARKVÓTI Á BURÐARVIRKI Á GRUNNMYND

5. GRUNDUN

FYLLING UNDIR SÖKKLA:

MESTA ÁLAG Á FYLLINGU ER 0,3 MN/m². GRUNNUR FYLLIST MEÐ FROSTFRÍ GRÚS, EÐA ÖÐRU VIBURKENNDU EFTIRFARANDI SEM ÞJAPPIST MEÐ 5 TONNA VIBROVALTARA Í 40 cm LÖGUM. LÁGMARKSFJÖLDI FYRIRFERÐA ERU 6 SKIPTI. KRÖFUR UM FYLLINGU ERU AÐ E2-120 MPa OG E2/E1+2,5. FYLLINGAREFNIÐ SKAL EKKI HAFNA MEIRA EN 3% (MIDAÐ VIÐ ÞYNGD ALLS EFNISINS) AF KÖRNUM SEM ERU MINNI EN 0,02 mm. ENGINN STEINN Í FYLLINGAREFNINU MÁ VERA STÆRRI EN 1/3 AF LAGDYKKI VIÐ ÞJÖPPUN.

FYLLING SKAL VERA FROSTFRÍ GRÚS. ÞJAPPA SKAL MEÐ 100 Kg VIBRÖPLÖTU Í 20 cm LÖGUM. LÁGMARKSFJÖLDI FYRIRFERÐA SKAL VERA 4 SKIPTI. VIÐ ÞJÖPPUN MÁ HÆÐARMUNUR FYLLINGAR SITT HVORU MEGIN VEGGAR ALDREI VERA MEIRI EN 500mm. UNDIR EINANGRUN SKAL VERA 5 cm JÖFNUNARLAG.

6. TRÉVIRKI

TIMBUR:

ALLIR BURÐARVIÐIR SKULU UPPFYLLA TIMBURFLOKK K 18 OG LÍMTRÉ L 40

ÞAKJÁRN:

ÞAKJÁRNID NEGLIST MEÐ SNÖNUM SAUM 55x66 MEÐ ÞÉTTHRING EÐA MEÐ KAMB SAUMI 37x61 MEÐ ÞÉTTHRINGI.

NEGLA SKAL Í AÐRA HVERJA HÁBÁRU MEÐ c/c 750 Á MEGINHLUTA ÞAKS. Á ÚTBRUNUM ÞAKS SKULU NEGLDAR 2 NAGLARADIR MEÐ c/c 150 Í AÐRA HVERJA HÁBÁRU. AÐ ÖÐRU LEITI SKAL GANGA FRÁ ÞAKJÁRNI SAMKVÆMT RB-ÞIÖÐUM NR (47) 102 OG 103.

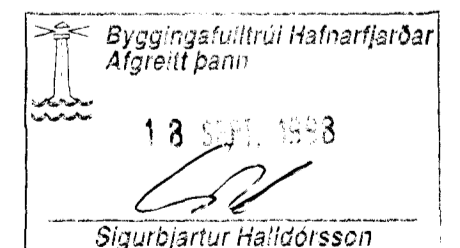

Teikn. nr. Hannað	Tilvisun á teikningu Teiknad	Br. Samþykkt aðalþonudar	Dags. Eöli breytingar	Samp. Sampykkt	- Amar J. Magnússon, lagfr og loftþessing. - Rikharður Oddsson, aðaluppgerðir og skipulag. - Sigurður Hafsteinsson, burðarvirki og lagfr.	VEKTOR - hönnun og ráðgjöf - Nýbýlavegi 6, 200 Kópavogi.	Sigurður Hafsteinsson byggingatæknifræðingur Kt. 030659-7749 sími: 554-6650 fax: 554-6669.	KJÓUHRAUN 11, HAFNARFIRÐI BURÐARVIRKI, SKÝRINGAR
								Dagsetning 27/7/1999
								Vark nr. 3-01