



Samþykkt þann

21 JULÍ 1998

Byggingafulltrúinn í Hafnarfirði
F.h. Kristján Þórarinnsson

KJP

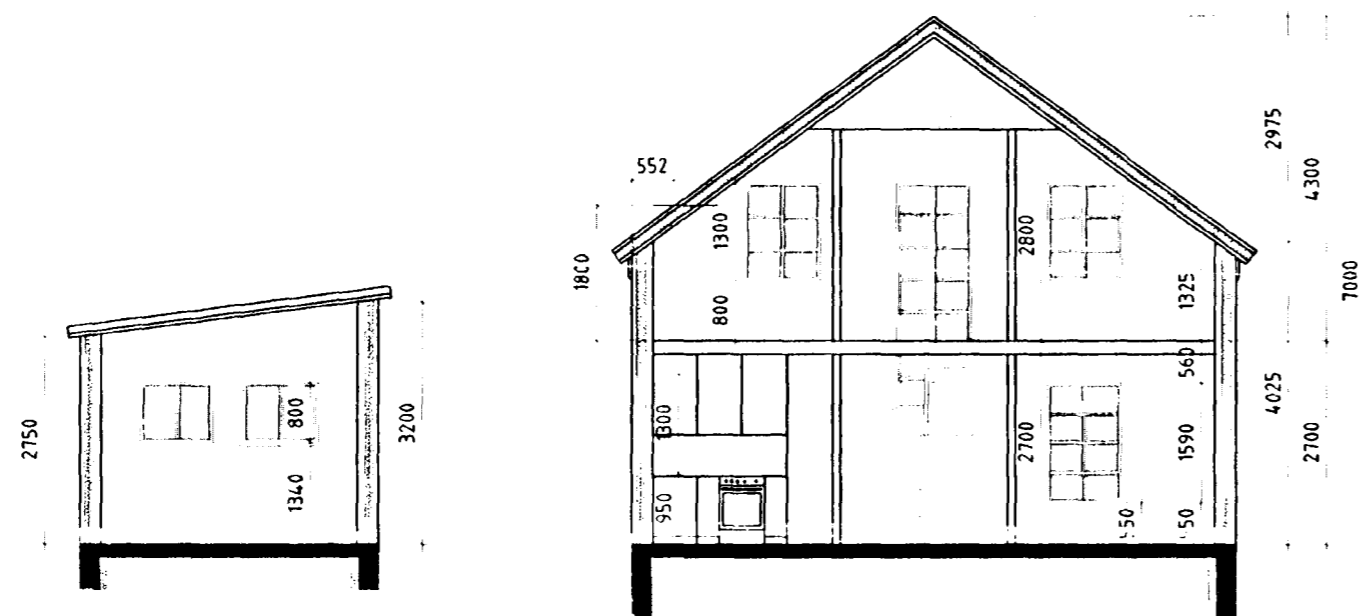

Snið 1:100

SKÝRINGAR :

Byggingin er timburhús á tveimur hæðum.
 Burðavirki byggingarinnar er járnbent steinsteypa sökklum og botnplötu en veggir, milliplata og þak er borid uppi af trjáviðum
 Útveggir skal klæða með bárujárnsklæðningu og mála, litaval skal vera í samræði við hönnuði.
 Þak skal einangra með 180 mm steinull.
 Gólfplötur íbúðarrýmis skal einangra með 75 mm plasteinangrun, en gólfplötur bílskúra með 50 mm plasteinangrun.
 Efni og vinna skal vera í samræmi við Byggingarreglugerð, viðkomandi ÍST staðla og Reglugerð um brunavarnir.
 Klæðning í lofti bílskúrs skal vera í flokki 1.
 Klæðning annara lofta skal ekki vera lakari en í flokki 2.

Brunavarnir:
 Veggur sem aðskilur bílskúr og íbúð skal vera B60
 Milliloft í íbúð skal vera B30
 Klæðningar:
 Klæðningar á veggjum í bílskúr jafnt utan sem innan skulu vera í flokki 1.
 Aðrar klæðningar skulu ekki vera lakari frá brunalegu sjónarmiði en í flokki 2.

Leyfilegar kólnunartölur fyrir byggingahluta skulu vera í samræmi við byggingareglugerð.

	k-gildi W/m ² C°
Gólf á fyllingu	0.3
Þak	0.2
Útveggir	0.4
Gluggar, karmar+gler, vegid meðaltal	2.5

Tákn :

- B30 Brunamótstaða viðkomandi byggingarhluta
- Reykskynjari
- BO Björgunarpop
- ET Eldteppi

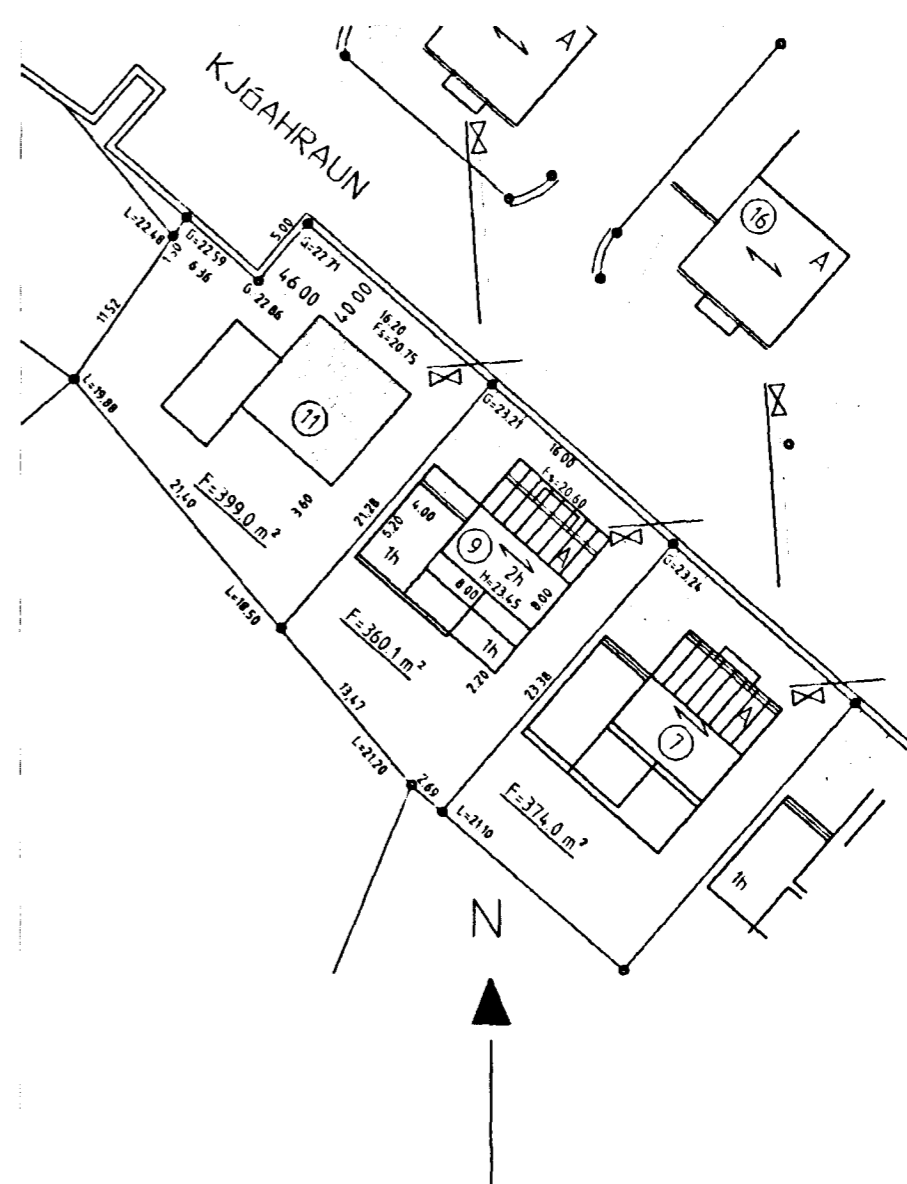

Afstöðumynd 1:500

Teikn. nr. Tilvisun á teikningu		Br. Dags Eðli breytingar Samb.	- Amari J. Magnússon, lagur og loftþræsing. - Rikharður Oddsson, aðaluppdráttir og skipulag. - Sigurður Halsteinnsson, burðavirki og lagur.	VEKTOR - hönnun og ráðgjöf - Hamraborg 11, 200 Kópavogi.	Rikharður Oddsson byggingafræðingur Kl. 270261 5159 sími: 554-6650 fax: 554-6669.	KJÓGHRAUN 11 HAFNARFIRÐI SKURÐUR, SKÝRINGAR OG AFSTÖÐUMYND 1:500
Dagsetning júní 1998		Verk nr.	Teikn. nr. A-03	Mælikvæði 1:100/500		