

KJP

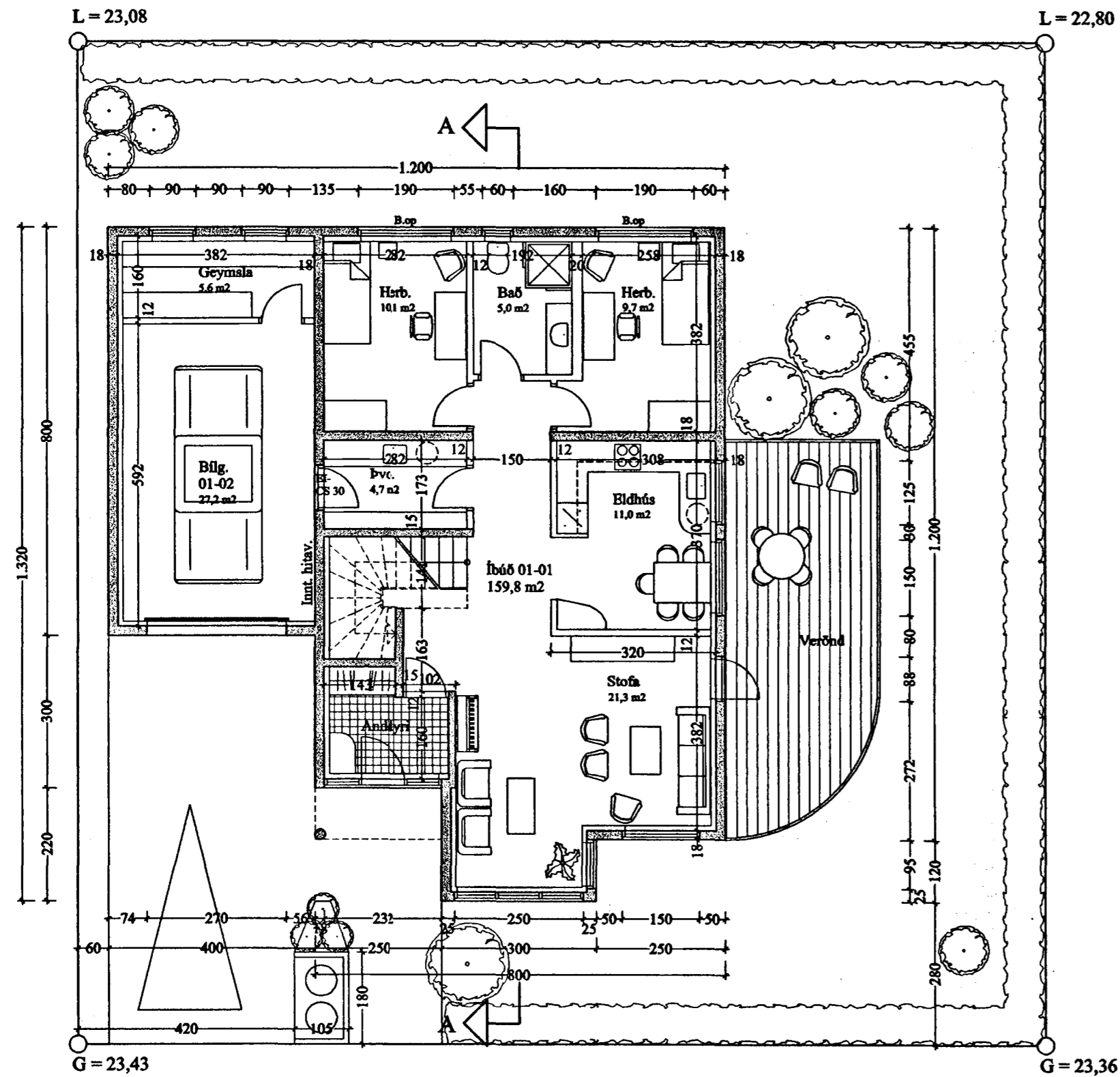

GRUNNMYND 1. HÆÐ M 1:100

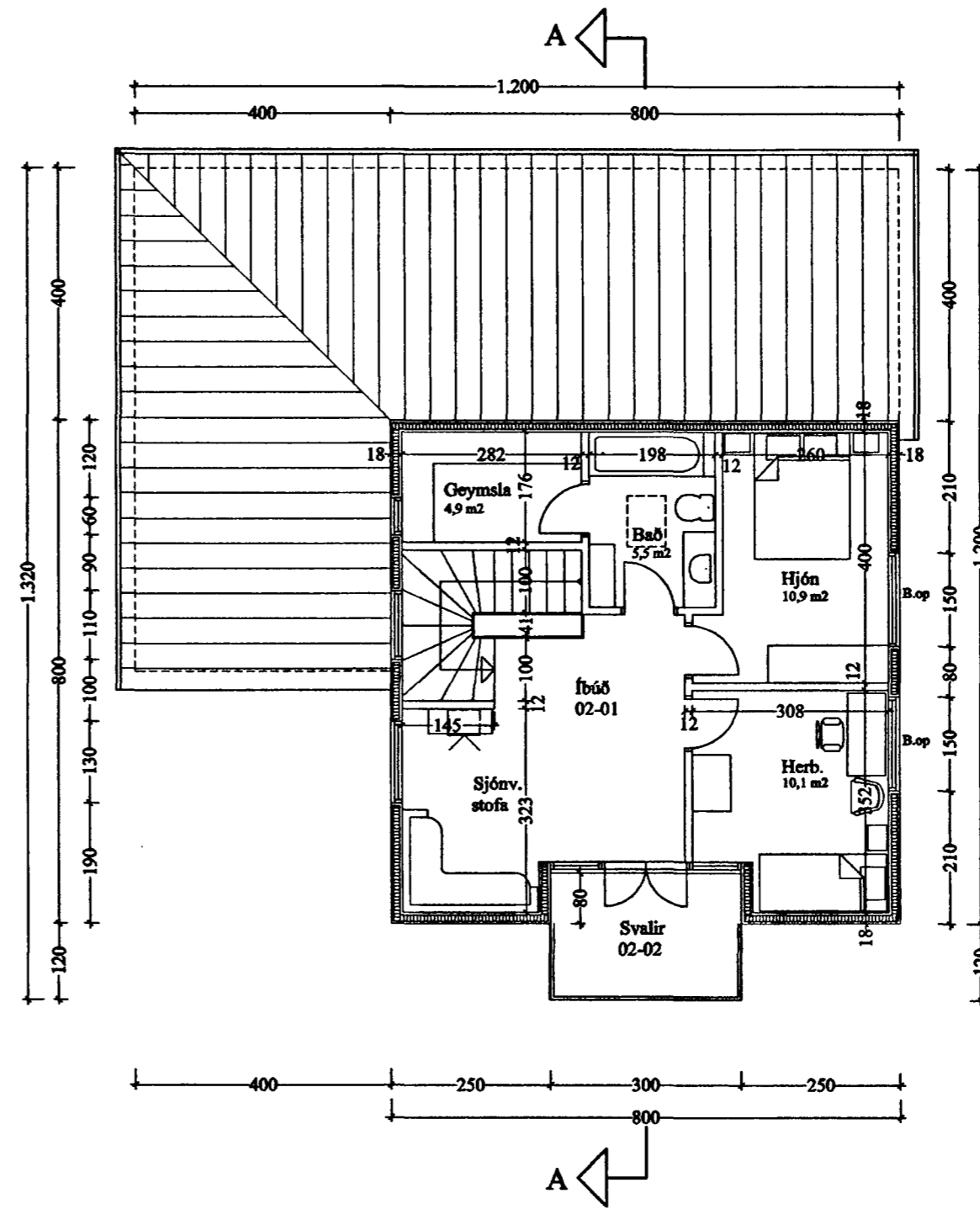

GRUNNMYND 2. HÆÐ M 1:100

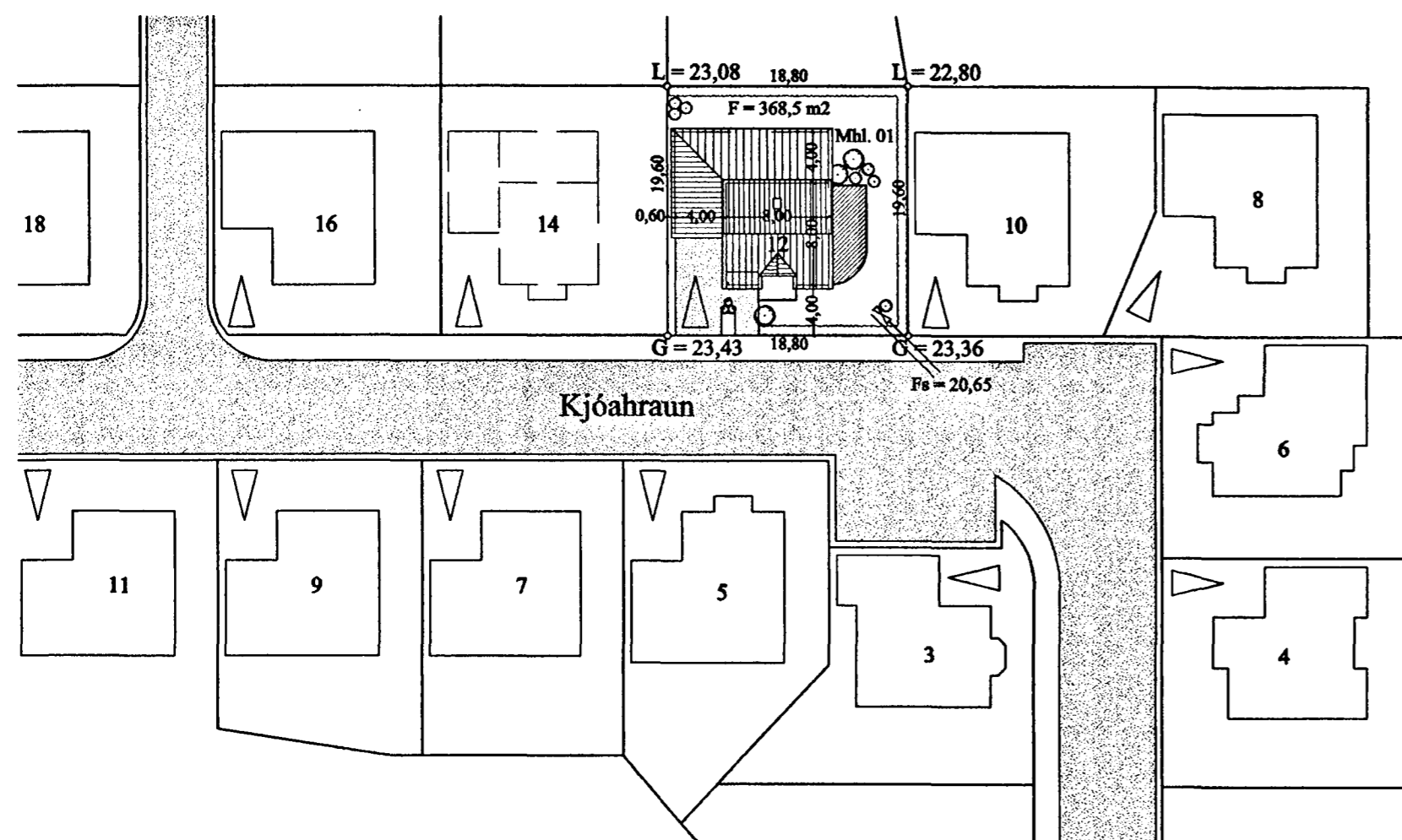

AFSTÖÐUMYND M 1:500

Skýringar:

Neðri hæð húss er byggð upp sem hefðbundið steinhús, steipt á staðnum. Efri hæðin er byggð upp sem hefðbundið timburhús, vegggrind 125 x 50 mm og klætt utan með liggjandi panelklæðningu.

Þakið er hefðbundið léttbyggt þak, klætt með lituðu stáli. Sperrur 225 mm.

Neðri hæðin verður þússuð að utanverðu.

U - gildi þaks skal vera 0,2, steyptra útveggja 0,4, léttra útveggja 0,3 og gólfplötu 0,3.

Loftaklæðning í bilgeymslu skal vera í flokki I og loftaklæðning í íbúð skal vera í flokki II.

Allir gluggar hússins skulu vera með k gleri.

Húsið skal byggt í samræmi við gildandi reglugerðir.

Öll gluggalaus rými skal loftræsta.

KJÓAHRAUN 12, HAFNARFJ. GRUNNM. AFST.M.

VERK. NR. 214

DAGS. 05.08.99

MÁL. 1:100 1:500

TEIKN. NR. 01

BREYTT.

JÓN GUÐMUNDSSON ARKITEKT

KT-310551 3280

VINNUSTOFA, SKÚLAGÖTU 63 REYKJAVÍK

SÍMI 552 5055