

GRUNNMYND 1. HÆÐ M 1:100

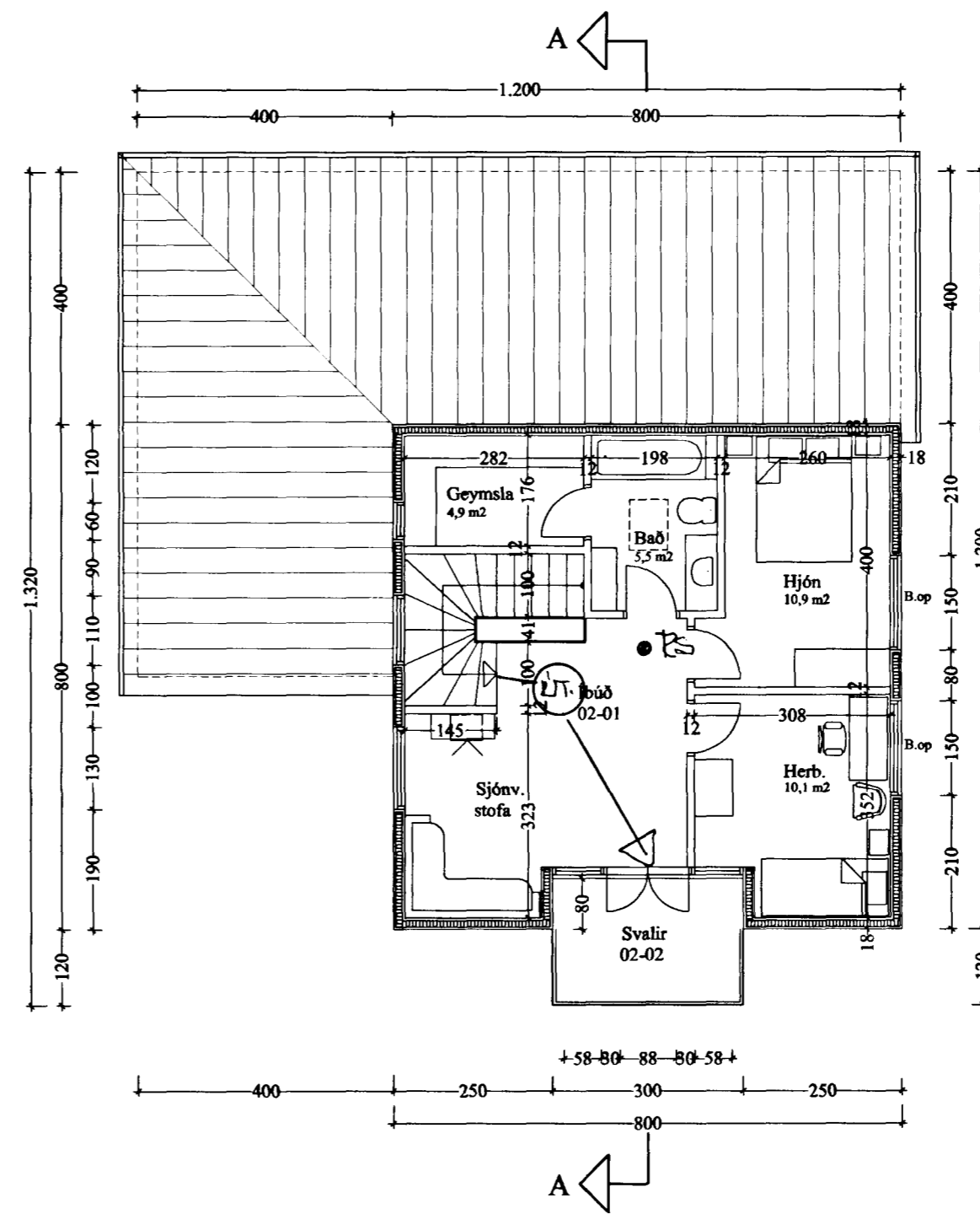

GRUNNMYND 2. HÆÐ M 1:100

BRUNATAKLILEGAR - SKÝRILUGAR.

○ PS = ÞEYKSKYDJAÐI.

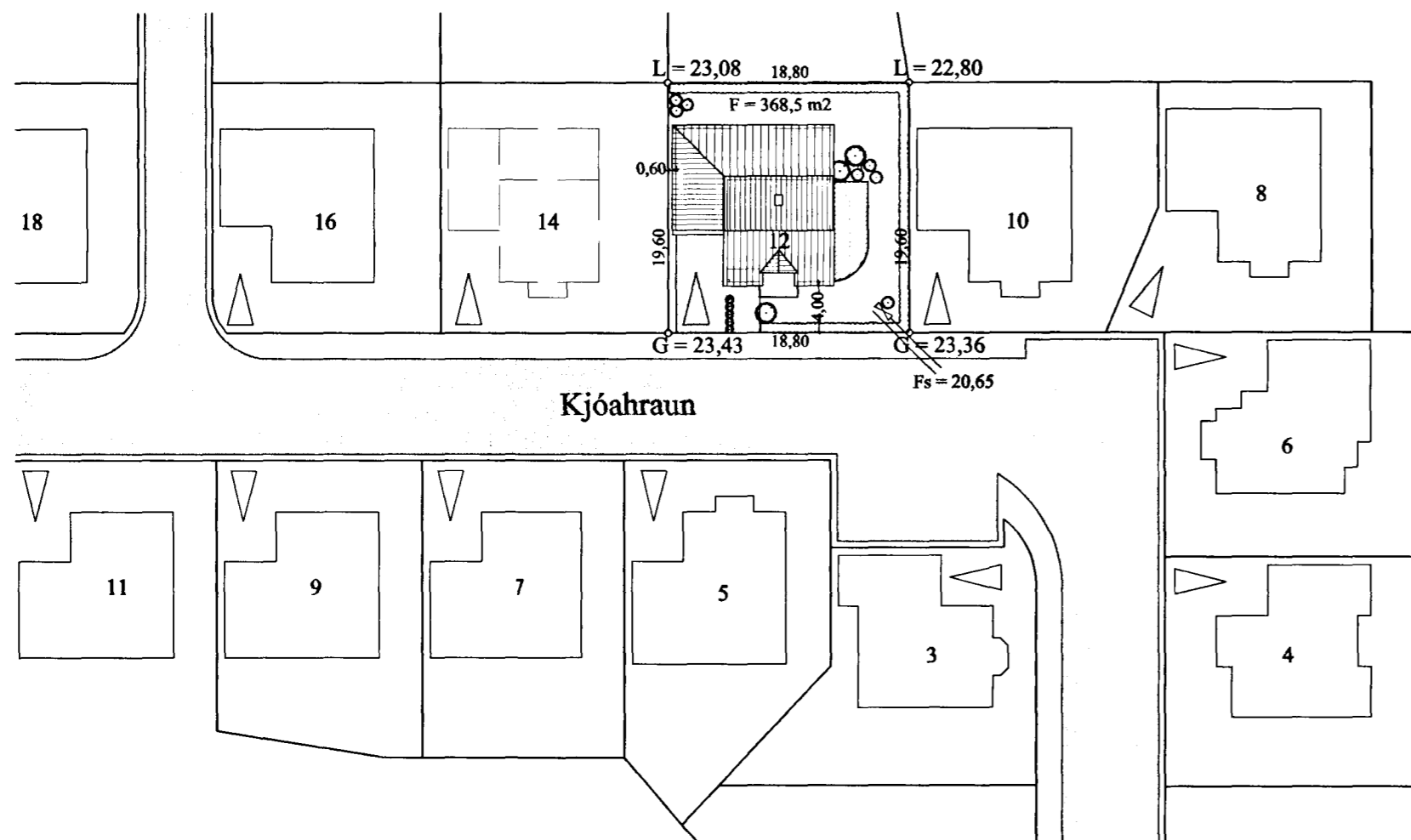

AFSTÖÐUMYND M 1:500

Skýringar:

Neðri hæð húss er byggð upp sem hefðbundið steinhús, steipt á staðnum. Efri hæðin er byggð upp sem hefðbundið timburhús, klætt utan með liggjandi panelklæðningu. Þakið er hefðbundið léttbyggt þak, klætt með lituðu stáli. Sperrur 225 mm. Neðri hæðin verður þússuð að utanverðu. U - gildi þaks skal vera 0,2, útvegja 0,3 og gólfplötu 0,3. Húsið skal byggt í samræmi við gildandi reglugerðir. Öll gluggalaus rými skal loftræsta.

KJÓAHRAUN 12, HAFNARFJ. GRUNNM. AFST.M.

VERK. NR. TEIKN. NR. 01

DAGS. 05.08.99 MÁL. 1:100 1:500 BREYTT.

JÓN GUÐMUNDSSON ARKITEKT VINNUSTOFA. SKÚLAGÖTU 63 REYKJAVÍK. Sími 552 5055