

Samþykkt þann

12. NOV. 2002

Byggingatulltrúinn í Hafnarfirði
F.h. Kristján Þórarinnsson

KJP

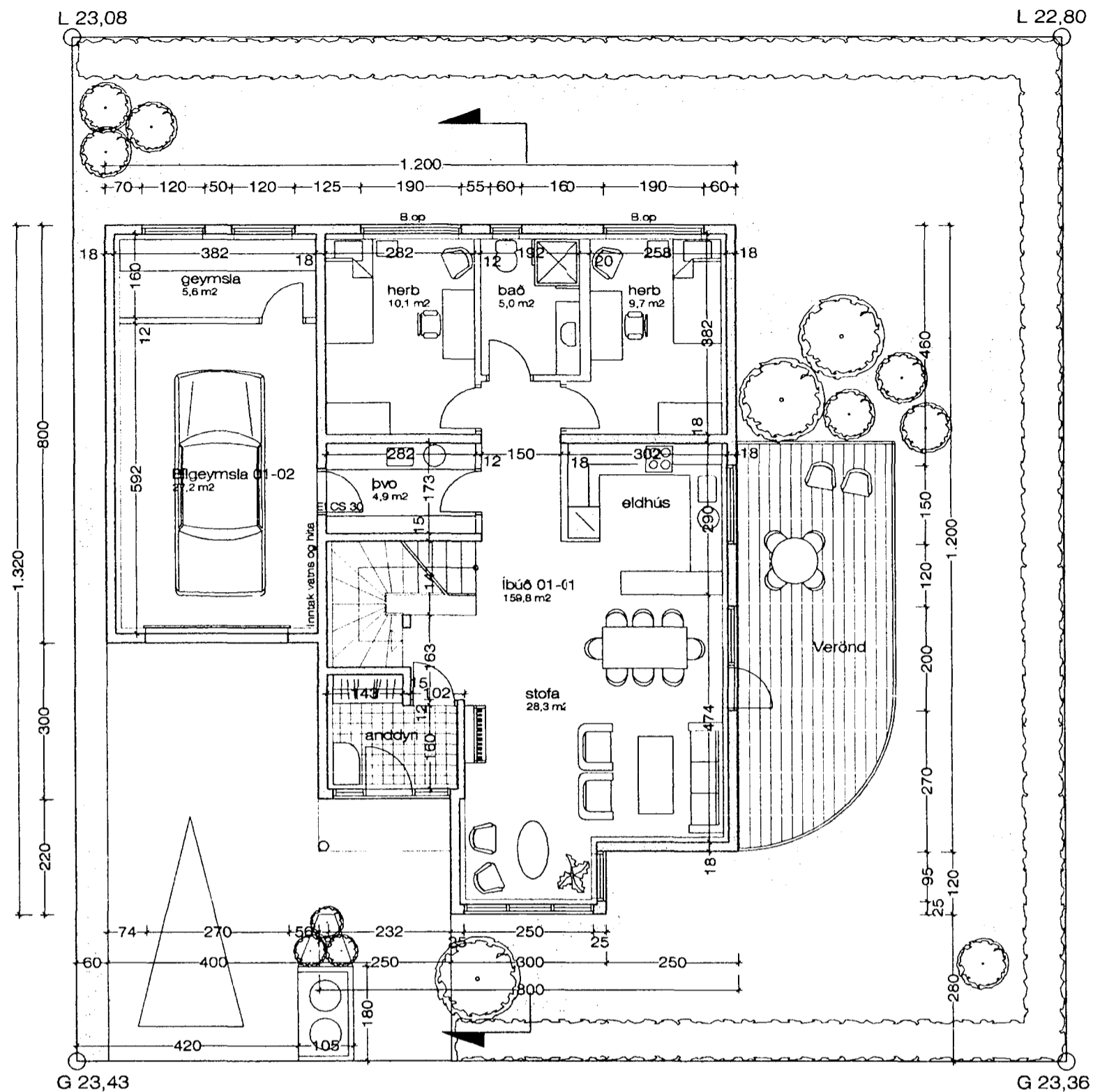

GRUNNMYND 1. HÆÐ M 1 : 100

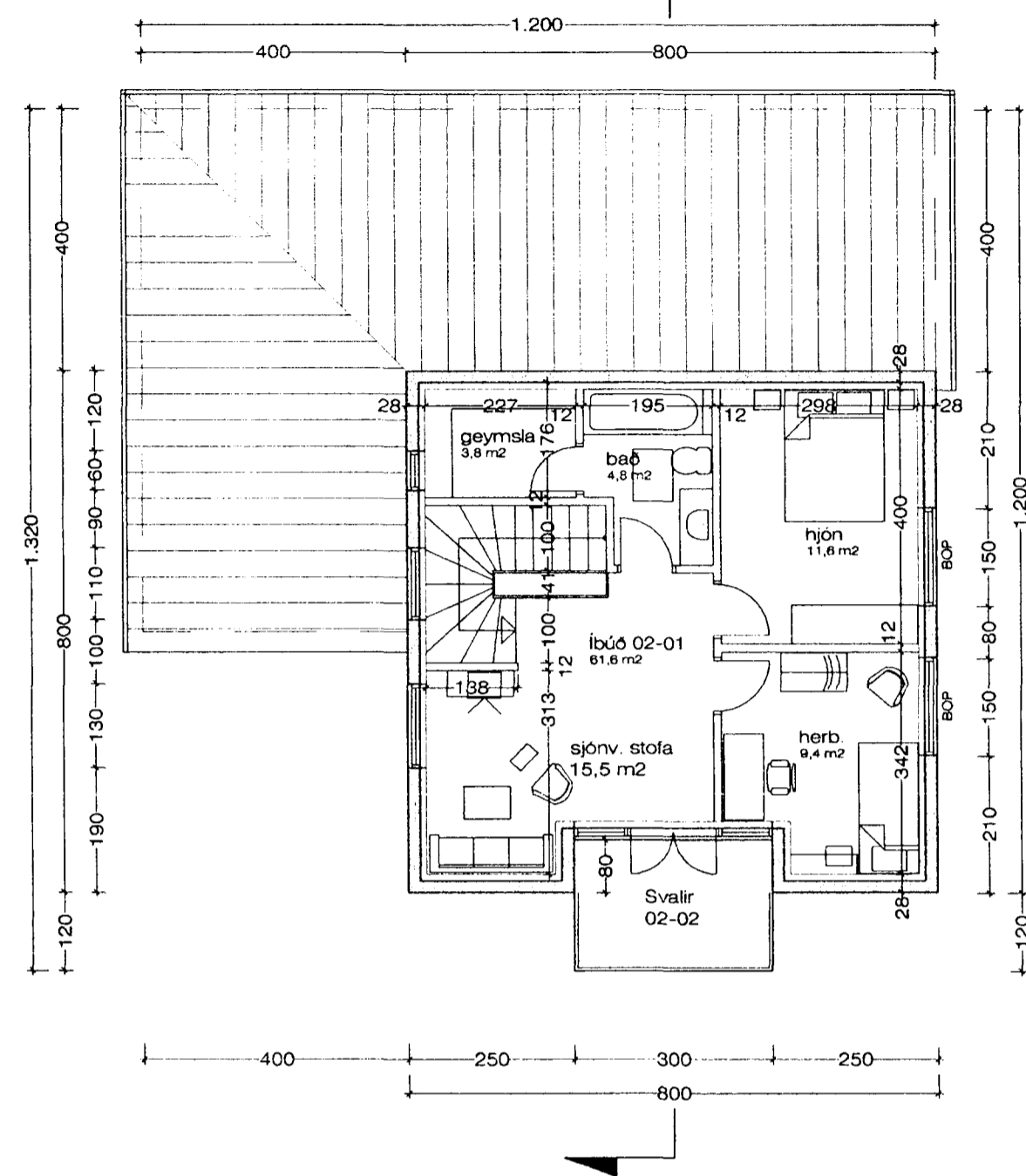

GRUNNMYND 2. HÆÐ M 1 : 100

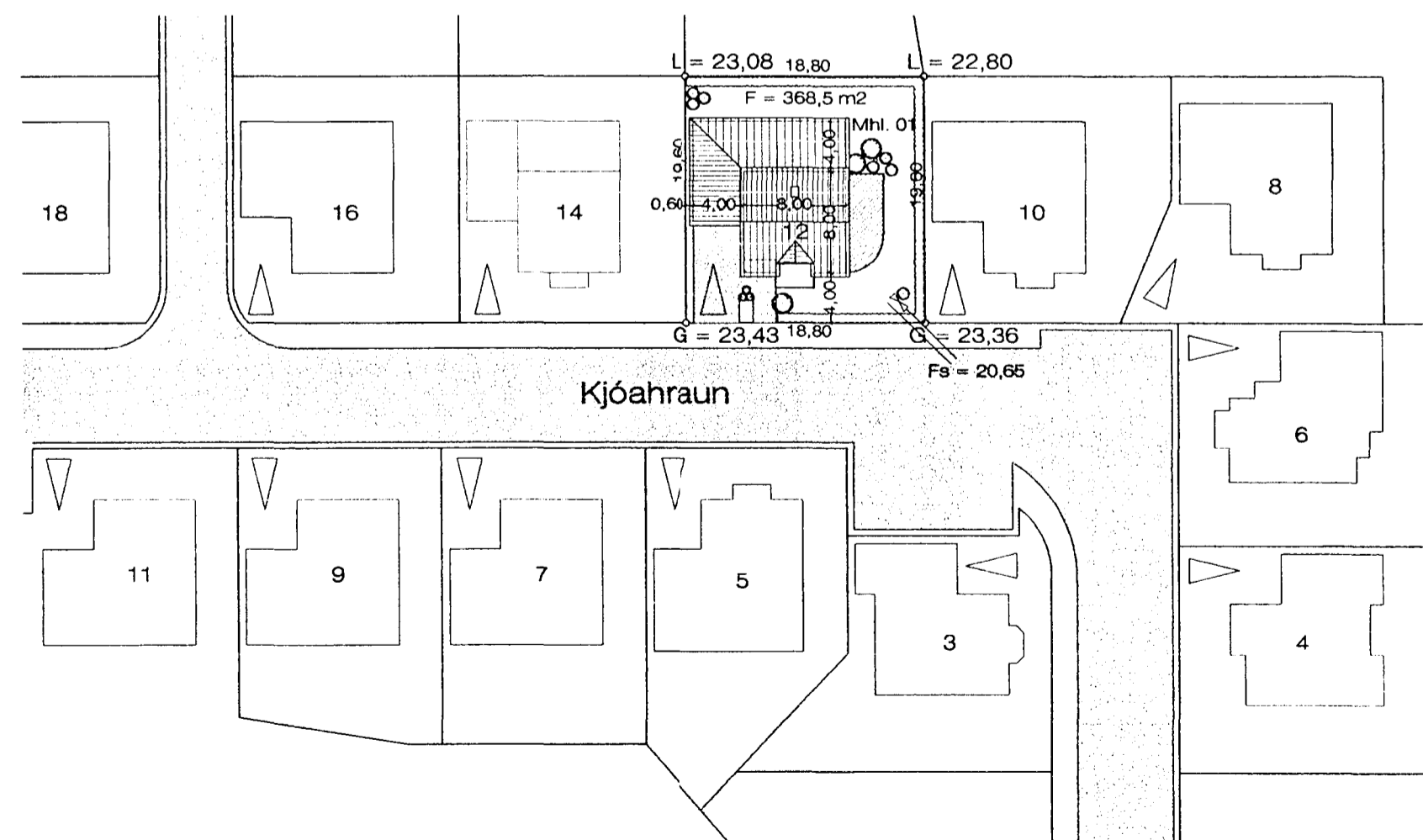

AFSTÖÐUMYND M 1 : 500

BYGGINGARLÝSING:

SÖKKLAR:

Sökkjar eru steinsteyptir á fyllingu, sjá teikn. verkfræðings. Einangra skal niður á sökkulveggi 50 cm að innanverðu með 75 mm frauðplasti.

BOTNPLATA:

Botnplata er steinsteypt ofan á þjappaða fyllingu, sjá teikn. verkfræðings. Undir plötuna skal einangra með 75 mm þéttpressuðu frauðplasti. Plöturnar verða vélpússaðar.

ÚTVEGGIR:

Útveggir hússins verða steinsteyptir 18 cm veggir. Að innan verða þeir einangraðir með 100 mm frauðplasti og múrhúðaðir.

ÞAK:

Þak er hefðbundið léttbyggt þak, klætt með lituðu stáli. Sperrur 225 mm og einangrað með 200 mm steinull.

GLUGGAR:

Gler skal vera tvöfalt k-gler.

KLÆDNINGAR:

Loftaklæðning í bílgeymslu skal vera í flokki I og loftaklæðning í íbúð skal vera í flokki II.

EINANGRUNARGILDI:

Botnplata	0,3 W/m2K
Steyptir útveggir	0,4 W/m2K
Léttir útveggir	0,3 W/m2K
Gluggar	2,0 W/m2K
Hurðir	3,0 W/m2K
Þak	0,2 W/m2K

Húsið skal að öllu leyti byggt í samræmi við gildandi reglugerðir. Loftþræsa skal öll gluggalaus rými.

Breytt 30. - 10. - 2002 Efri hæð hússins verður steypd í staðin fyrir léttbyggð.

KJÓAHRAUN 12, HAFNARF. AFST. GRUNNM.

VERK. NR. 214

DAGS. 05.08.1999 MÁL. 1:100 1:500

TEIKN. NR. 01

BREYTT. 30.-10.-2002

JÓN GUÐMUNDSSON ARKITEKT *Jón Guðmundsson* KT. 310861 3269
VINNUSTOFA. SKÚLAGÖTU 63 REYKJAVÍK. Sími 552 6065