

Samþykkt bann

12 NOV. 2002

Byggingafulltrúinn í Hafnarfirði
E. Kristján Þorarinsson



SÚÐVESTURHLIÐ M 1 : 100



SÚÐAUSTURHLIÐ M 1 : 100

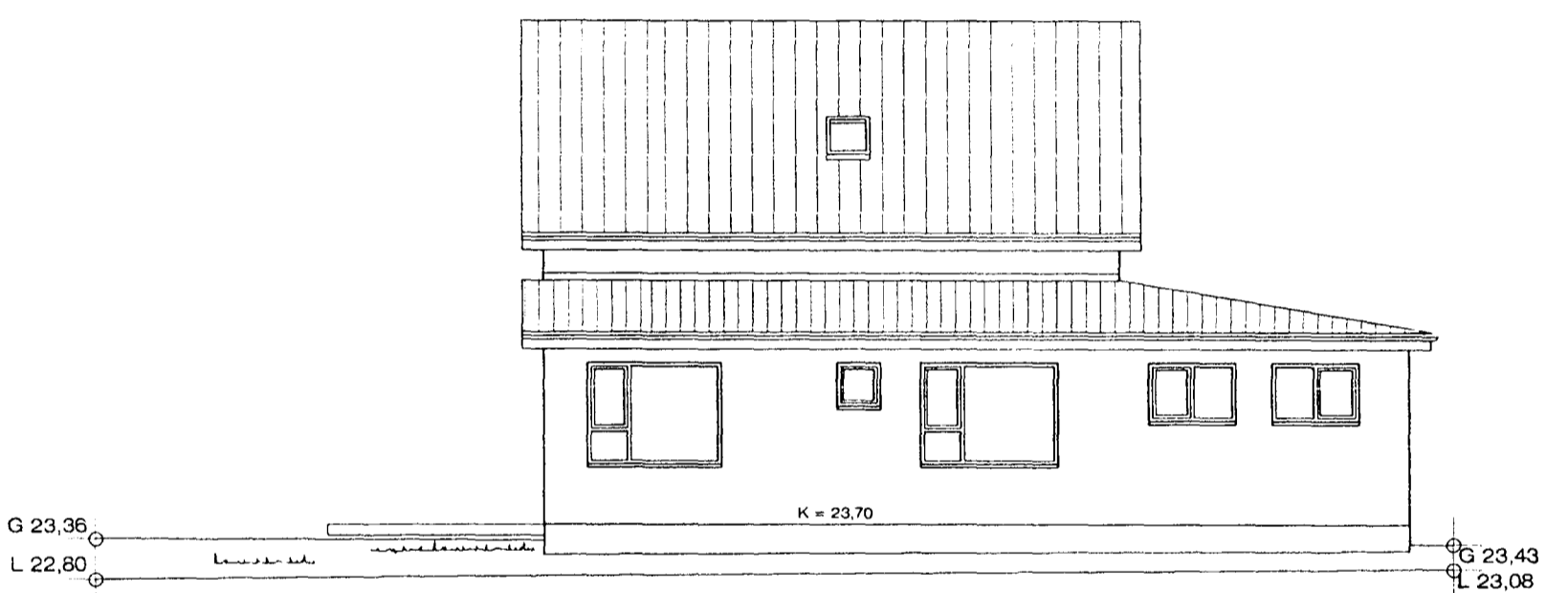

NORÐAUSTURHLIÐ M 1 : 100

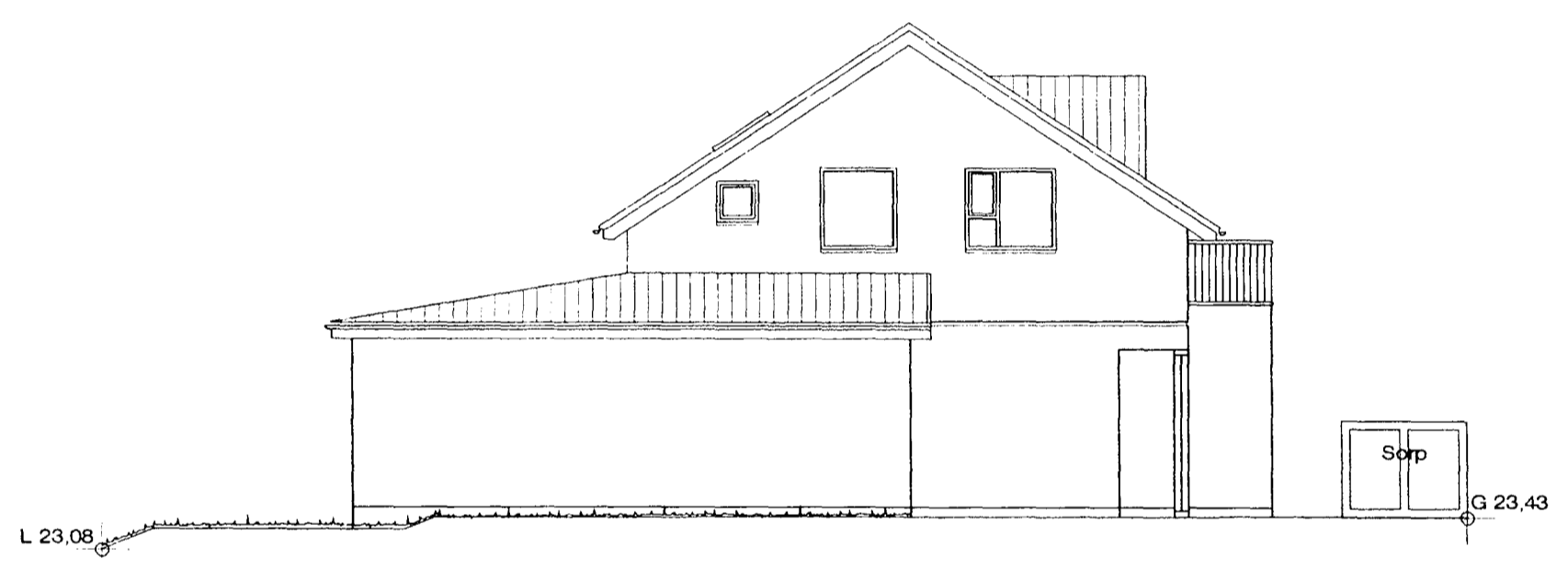

NORÐVESTURHLIÐ M 1 : 100

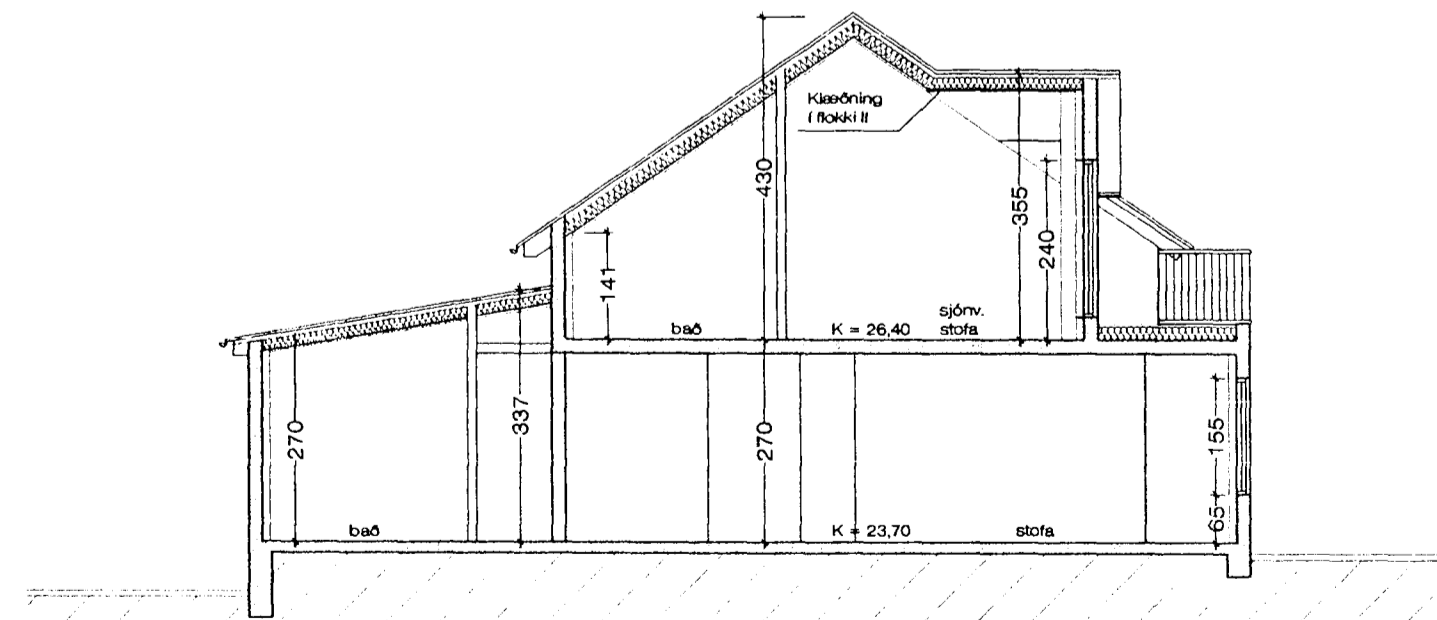

SNEIÐING M 1 : 100

Breytt 30. - 10. - 2002 Efri hæð hússins verður steipt í staðin fyrir léttbyggð.

KJÓAHRAUN 12, HAFNARF. ÚTLIT, SNIÐ

VERK. NR. 214	DAGS. 05.08.1999	MÁL. 1:100
TEIKN. NR. 02	BREYTT. 30.-10.-2002	
JÓN GUDMUNDSSON ARKITEKT <i>Jón Guðmundsson</i>		
VINNUSTOFA. SKÚLAGÖTU 63	REYKJAVÍK.	SÍMI 562 6066

Regnhellur Aradóttir, Teiknistofa Jóns Guðmundssonar 11.1.2001 16:01 kham1901.dwg