

ÚTVEGGJAGRIND
 VESTURHLIÐ ÍBÚÐARHÚSS
 MKV. 1:50

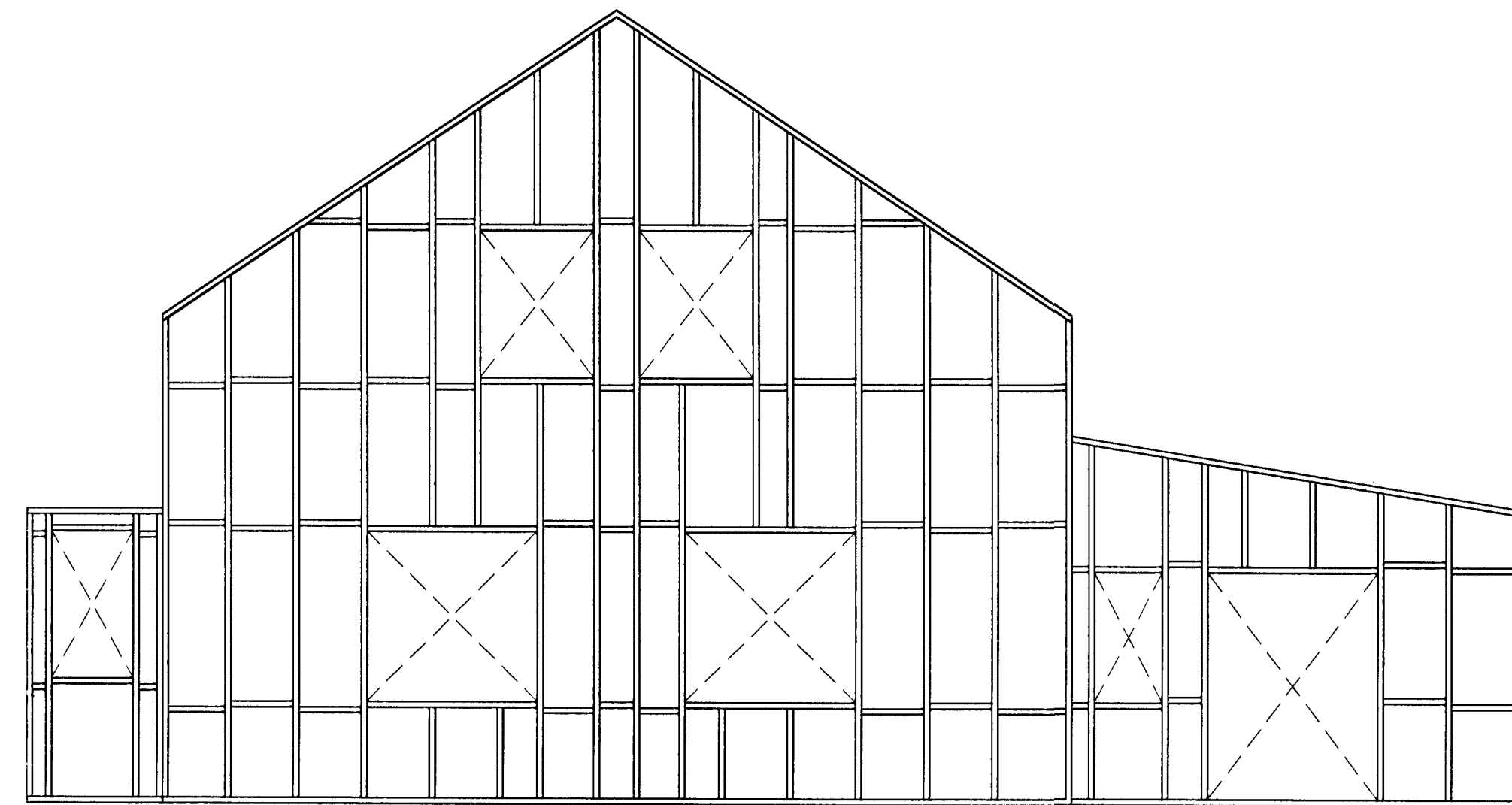

ÚTVEGGJAGRIND
 AUSTURHLIÐ ÍBÚÐARHÚSS
 MKV. 1:50

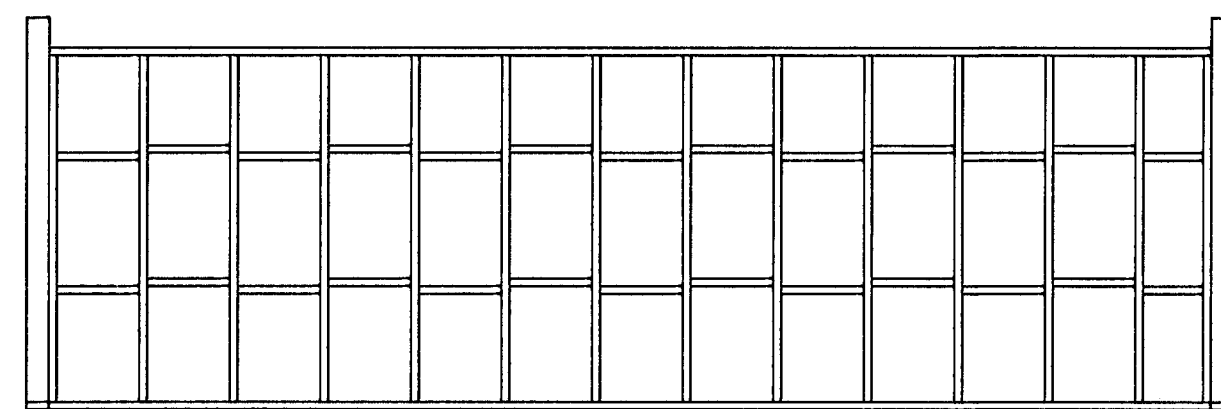

ÚTVEGGJAGRIND
 VESTURHLIÐ BÍLGEYMSLU
 MKV. 1:50

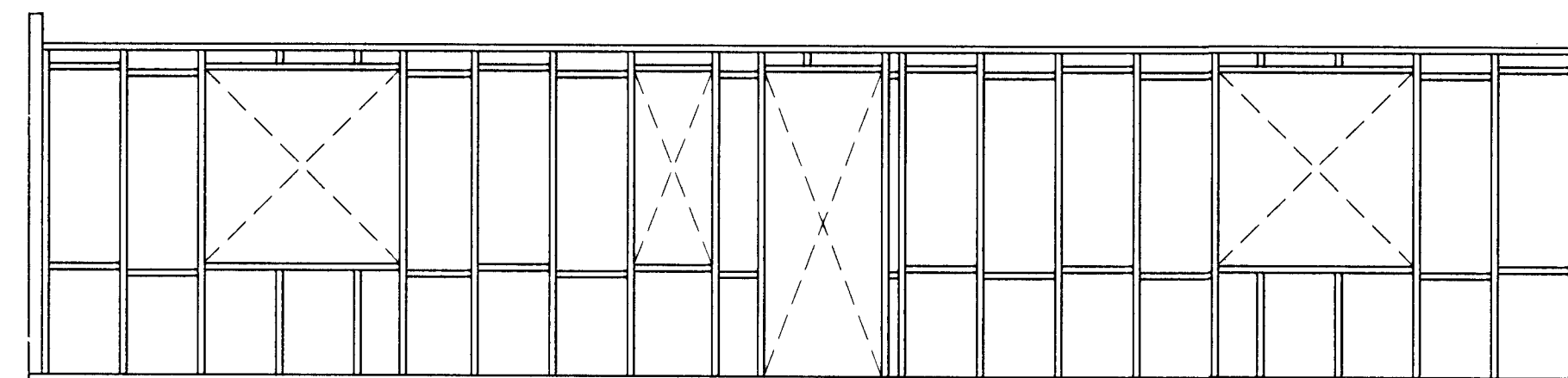

ÚTVEGGJAGRIND
 NORDURHLIÐ ÍBÚÐARHÚSS (YTRI HLOTI)
 MKV. 1:50

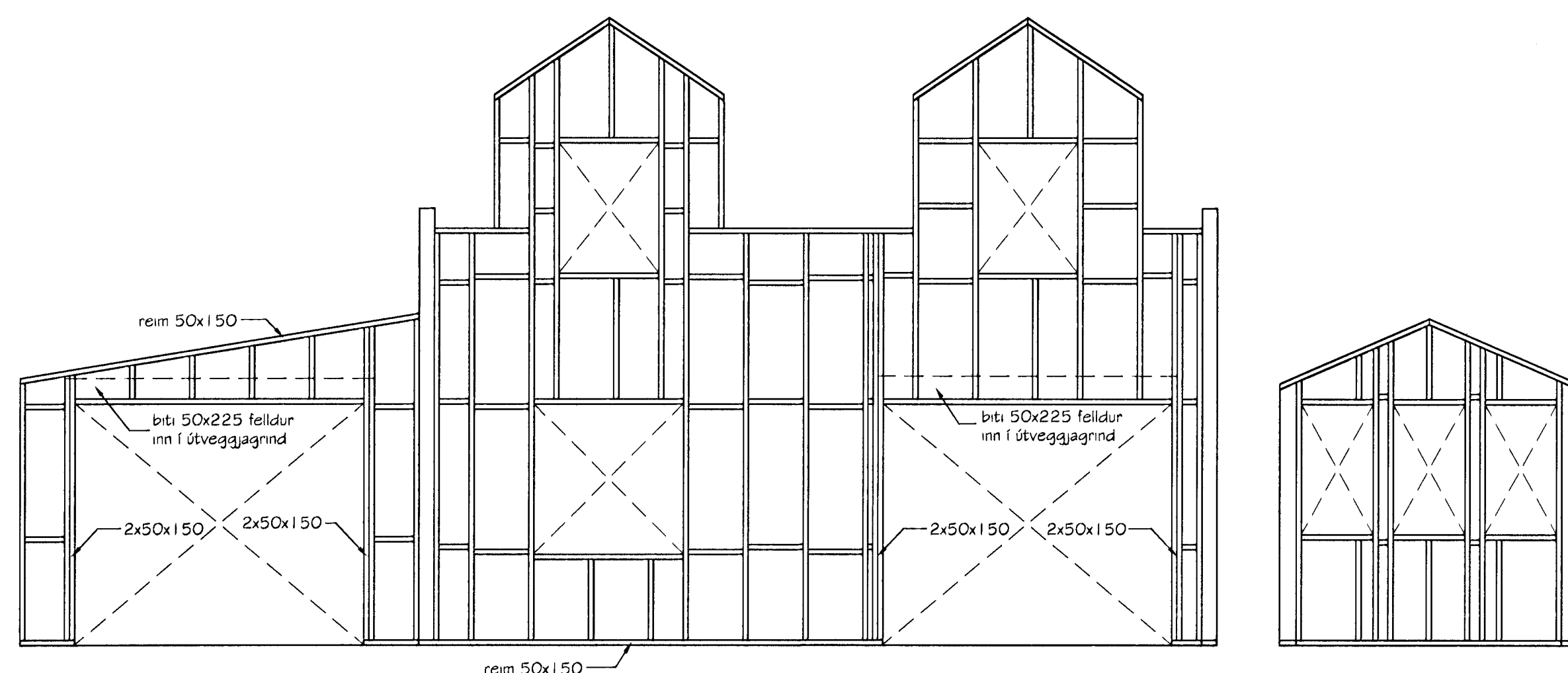

ÚTVEGGJAGRIND
 SUÐURHLIÐ ÍBÚÐARHÚSS OG BÍLGEYMSLU
 MKV. 1:50

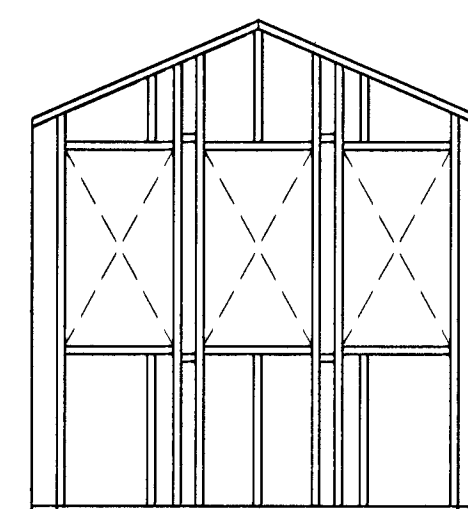

ÚTVEGGJAGRIND
 STOFA Á SUÐURHLIÐ
 MKV. 1:50

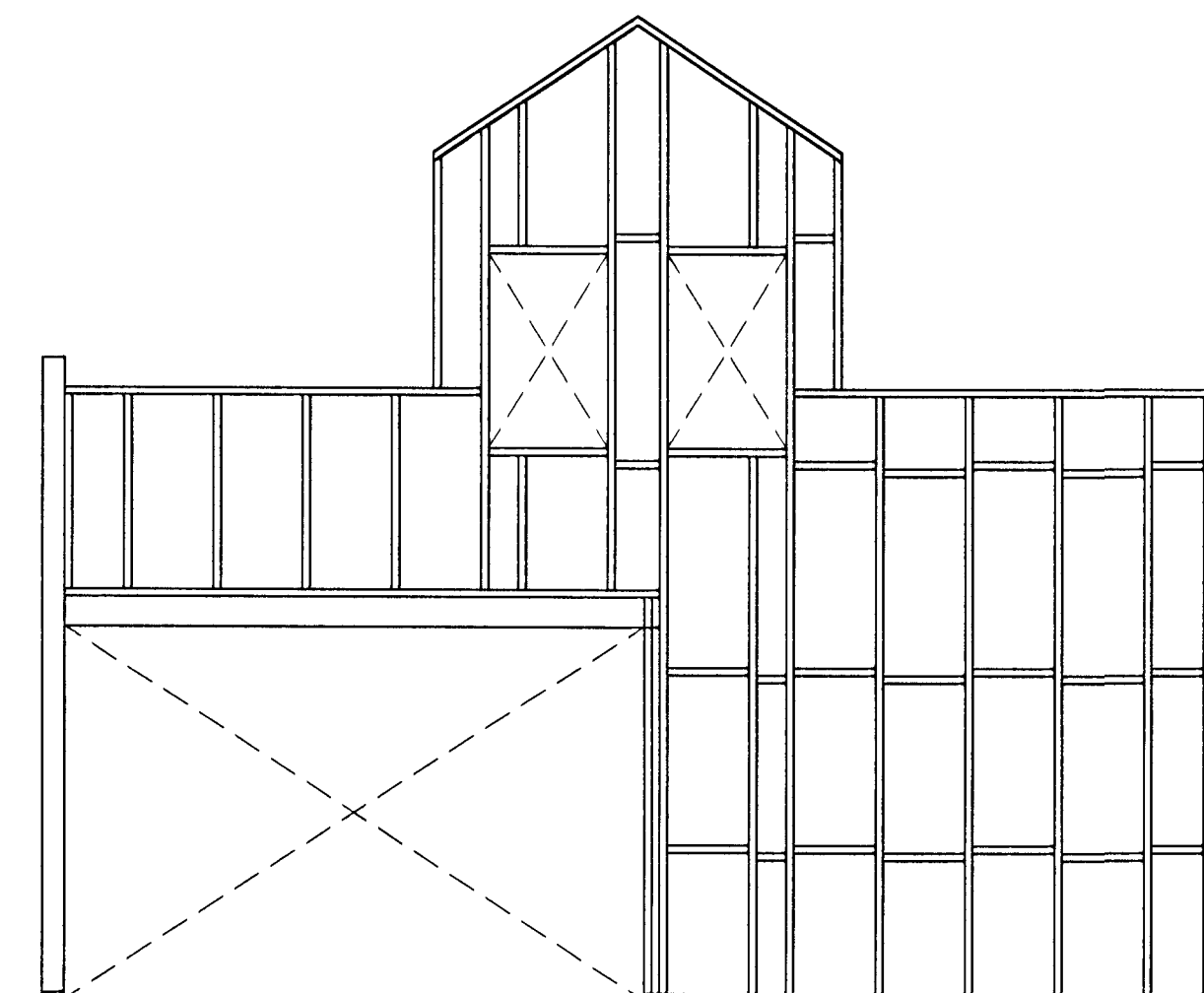

ÚTVEGGJAGRIND
 NORDURHLIÐ ÍBÚÐARHÚSS (INNRI HLOTI)
 MKV. 1:50

SKÝRINGAR:

Allar útveggjagrnir skulu smíðar úr 50x150 mm timbr með mest 600 mm millibili.
 Allt timbur skal standast kröfur um K i B.
 Öll mál á útveggjagrnindum skal taka upp af teikningum arkitekts.
 Allar festingar skulu vera gávaniseraðar eða ryðfrjár.
 Í útveggjagrnindur skal setja lausholt eins og teikningar sýna. Lausholt skal nepla við útveggjagrnind með 2 stk 4" röglum í hvorn enda.
 Sjá grunnmynd milli gólfs og þakviða á teikningu nr. 603. Sjá smíð í burðarvirkni á teikningu nr. 603. Sjá almennar skýringar á teikningu nr. 600.

Br. nr.	Dags.	Af.	Breyting
Ⓐ			
Ⓑ			
Ⓒ			
Ⓓ			

**TEIKNISTOFAN
 TORGIÐ**
 RÁÐGJÖF - HÖNNUN - EFTIRLIT

ARMÓLI 36, 108 REYKJAVÍK, SÍMI 568-8866, FAX 568-8878
 Þorsteinn Friðþjófsón, Magnús Þ. Guðmundsson,
 Byggingatekniráðgjafi, Innviðssarkitekt.
 Kt. 211055-5299 Kt. 240654-5559

KJÓAHRAUN 14
HAFNAREIÐI
 Byggingateknifélag Hafnarfjarðar
 Afgreitt þannir

Teikningarheiti: ÚTVEGGJAGRINDUR Í MA 1
 Dags. 17.05.1999.
 Hannab PF Teknab VÓJ Samb
 Verknr. 99-808 Tekn. nr. 602 Breytnr.