

Byggingaútlitir Hafnarfjörðar
Afgreitt þann
24 AUG. 1999
Sigurbjartur Halldórsson

Samþykkt þann
24 AUG. 1999

Byggingaáskilduáhrif í Hafnarfjörð
Sh. Kristján Þorarinsson

Breytt: A: Dags: 19.08.1999
Útanhúsklæðningu hússins er breytt í lóðrétt búrjám.
Frágangur gaffla, glugga, húshorna og hurða er úr timbri.

Stofu gluggar: breyting: úr stærðinni 1500x1500
í stærðina 1500x1400

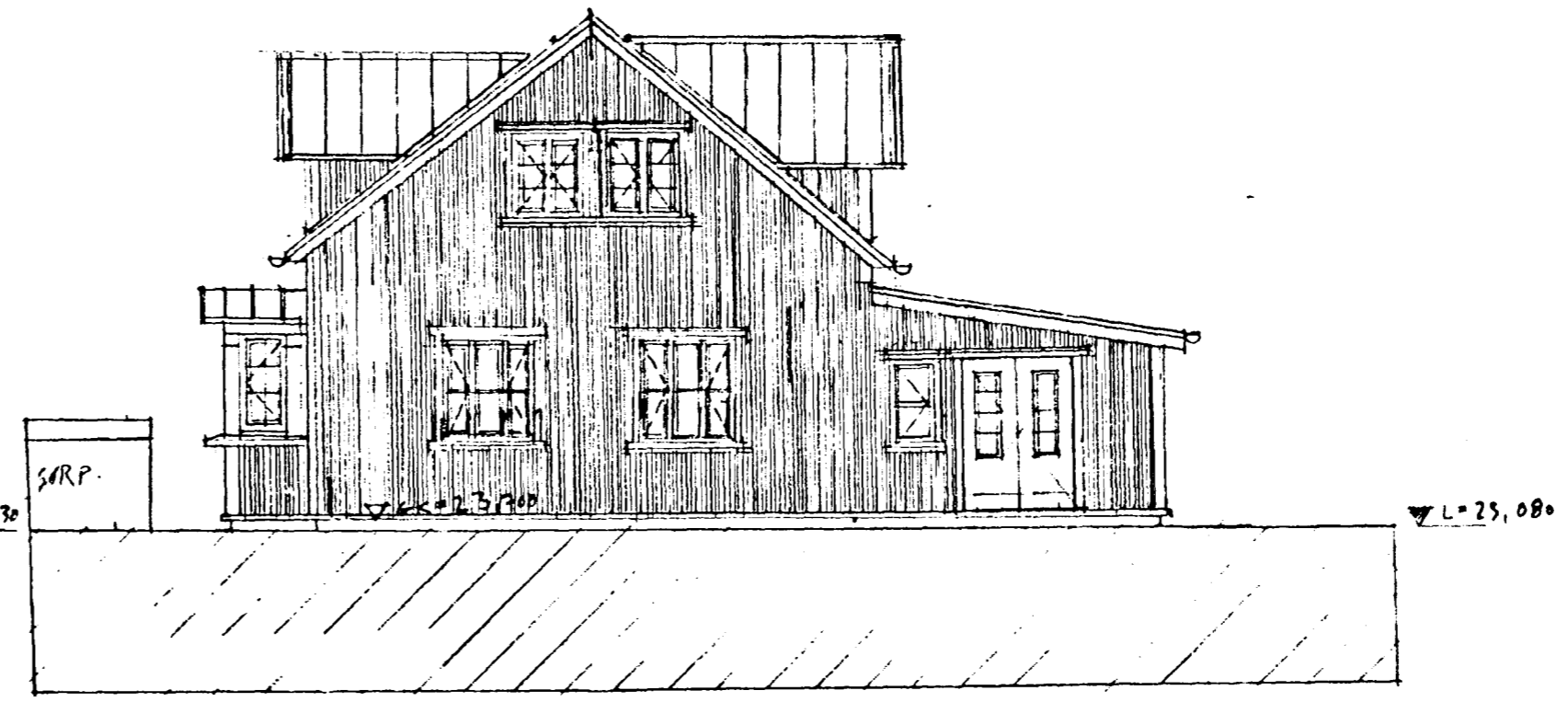
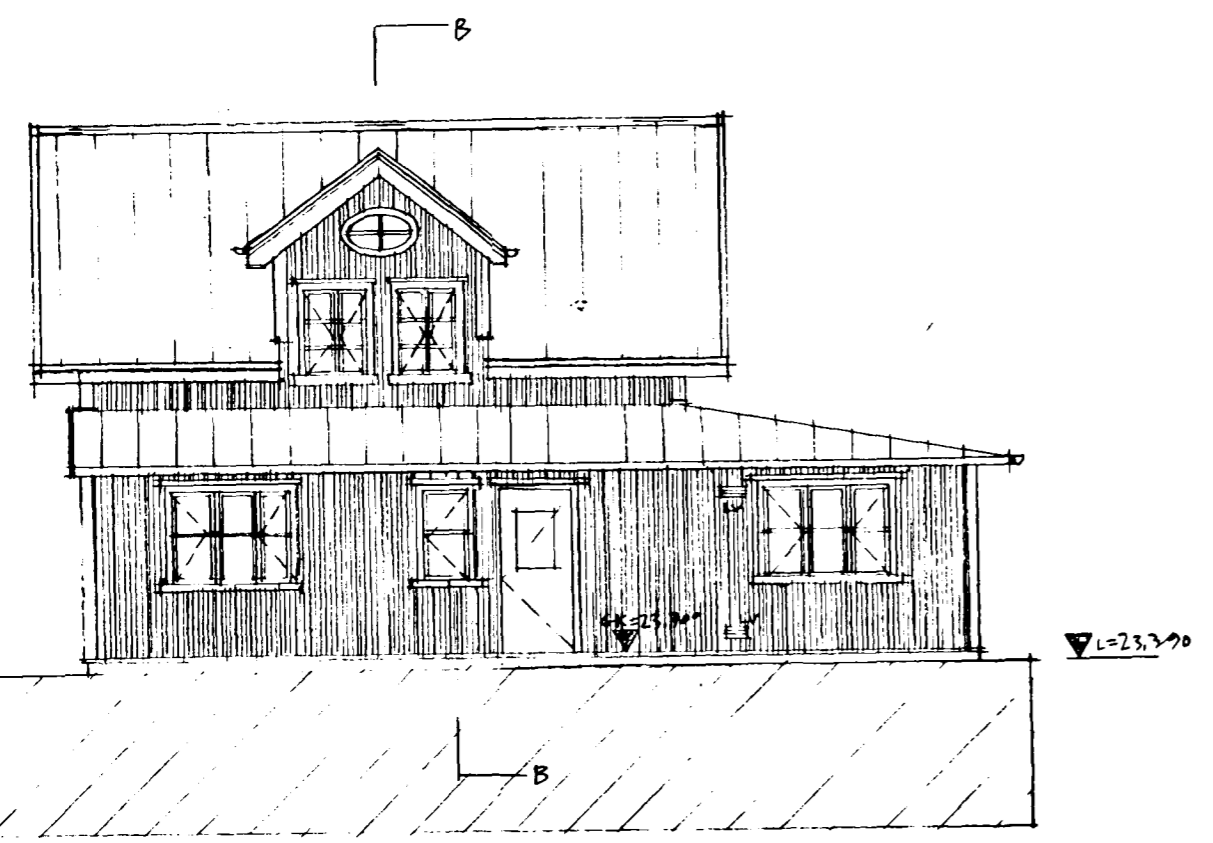

Norður mkv.1:100

Austur mkv.1:100

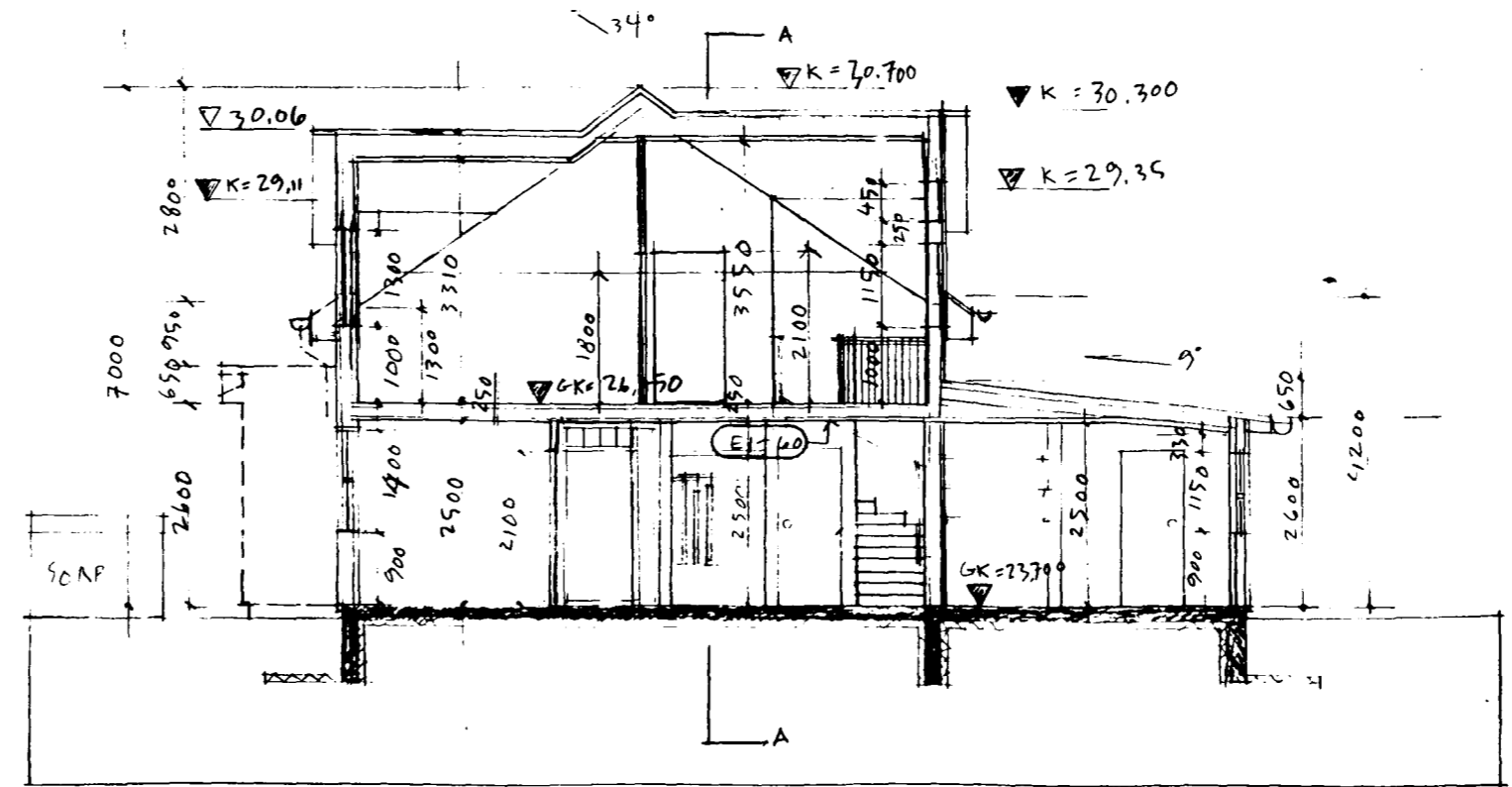
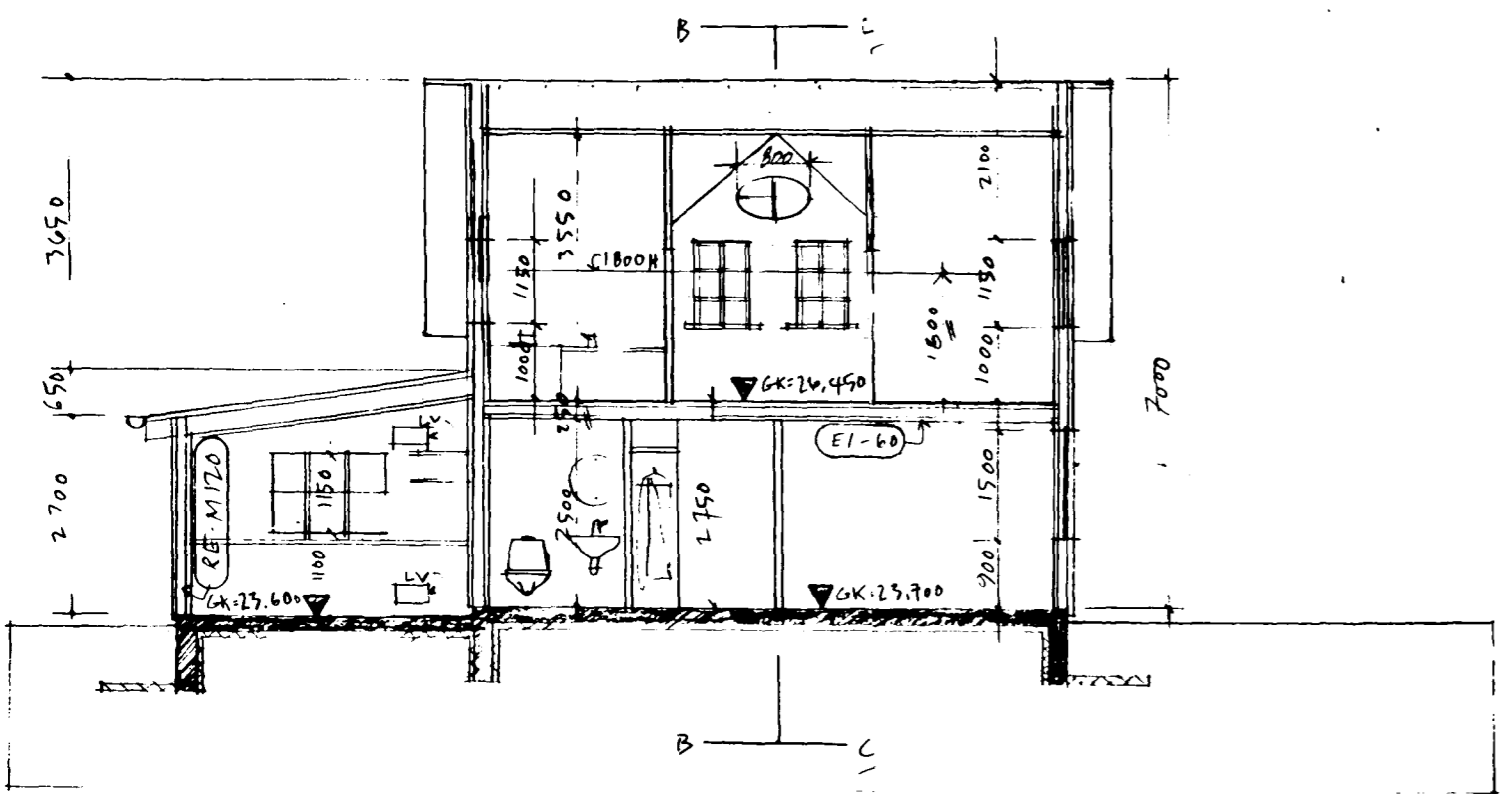

Sneiding A-A mkv.1:100

Sneiding B-B mkv.1:100

Einbýlishús Kjóahrauni 14, 220 Hafnarfjörður
Handa:
Katri Tauriainen og Guðmundi Rúnari Guðmundssyni.

Teikn: SA 054/01/A (1 af 2)
Dags: 19.08.1999

Útlit til norður, austur, suður og vestur mkv. 1:100
Sneiding A-A, B-B mkv. 1:100

SA sægeimur arkitektar
seaspace a/e/c
Sólvangsvegur 7
220 Hafnarfjörður
565 4210 seaspace@simnet.is

Márteinn Húntingdon-Williams arkitekt
Kt: 130755-8019

ÖLL MÁL Í MILLIMETURUM. MÆLIÐ EKKI AF TEIKNINGUM.
ALLAR MÆLINGAR SKV. ÞESSARI TEIKNINGU SKULU ATHUGADAR Á BYGGINGARSTAD.
ÓSAMRÆMI Í TEIKNINGUM TILKYNNIST ARKITEKTUM STRAX.